SERVICIOS DE CONSULTORÍA PARA LA "IMPLEMENTACIÓN DE LA HOJA DE RUTA PARA EL REPORTE DE LOS BENEFICIARIOS REALES (REQUISITO 2.5 ESTÁNDAR EITI 2016)", CUMPLIENDO CON LOS REQUERIMIENTOS TÉCNICOS, METODOLÓGICOS Y DEMÁS QUE SE ENCUENTRAN ESTIPULADOS POR EL PROYECTO EITI	
ENTREGABLE N. 3	Diagnóstico de la información entregada por las empresas que hacen parte de la iniciativa EITI en Colombia

Contenido

1. INTRODUCCIÓN 3
2. DEFINICIÓN PROPUESTA SOBRE BENEFICIARIO FINAL 4
3. CONOCIMIENTO DEL BENEFICIARIO FINAL EN LAS EMPRESAS INSCRITAS EN BOLSA 4
4. CONOCIMIENTO DEL BENEFICIARIO FINAL EN LOS SISTEMAS DE GESTIÓN DE RIESGOS DE LAS EMPRESAS ADHERIDAS 5
5. INFORMACIÓN MÍNIMA REQUERIDA SOBRE BENEFICIARIOS FINALES 6
6. FUENTES DE INFORMACIÓN PÚBLICA SOBRE BENEFICIARIOS FINALES EN COLOMBIA 7
7. INFORMACIÓN RECOGIDA DE FUENTES PÚBLICAS DE INFORMACIÓN 8
8. CONCLUSIONES 11

ANEXO – Información recogida de las empresas adheridas a la iniciativa EITI 13

- CANACOL ENERGY LTD. 13
- CANACOL ENERGY COLOMBIA S.A. (SHONA ENERGY COMPANY) 28
- CNE Oil And Gas S.A.S 32
- Geoproduction Oil & Gas Company 37
- CHEVRON PETROLEUM COMPANY 41
- CEPSA COLOMBIA S.A. 50
- ECOPETROL S.A. 56
- Equion Energia Limited 70
- Gran Tierra Energy Colombia Ltd 75
- Petrolífera Petroleum (Colombia) Limited 84
- Hocol S.A. 88
- Mansarovar Energy Colombia Ltd. 92
- Occidental De Colombia Llc. 97
- Occidental Andina Llc. 103

Frontera Energy Colombia – Meta Petroleum Corp. 107
Petrominerales Colombia Ltd. 116
Grupo C&C Energía Barbados Sucursal Colombia. 120
Pacific Stratus Energy S.A. 124
Parex Resources Colombia Ltd 128
Perenco Colombia Limited 137
Perenco Oil And Gas Colombia Limited 142
Carbones Del Cerrejón Limited 146
Cerrejón Zona Norte S.A. 151
Cerro Matoso S.A. 155
Drummond Ltda. 160
Drummond Coal Mining S.A. 166
C.I. Prodeco 171
Consorcio Minero Unido S.A. 175
Carbones de la Jagua S.A. 179
Carbones El Tesoro S.A. 183
Sociedad Portuaria Puerto Nuevo S.A. 187
Mineros S.A. 190
Minas Paz del Rio S.A. 196
Minería Texas Colombia S.A. 202
Puerto Arturo S.A.S. 207

1. INTRODUCCIÓN

El requisito 2.5 del estándar EITI[1] recomienda (no obliga) que los países mantengan un registro accesible al público, con la información de los beneficiarios reales de las entidades corporativas que liciten, operen o inviertan en la actividad extractiva, como un mecanismo para procurar la transparencia de la industria y mitigar los riesgos asociados a actividades delictivas.

En sus recomendaciones, el GAFI[2] define que los países deben tomar medidas para prevenir el uso indebido de personas jurídicas para el LA/FT[3], asegurando que las personas jurídicas son lo suficientemente transparentes, de conformidad con la Recomendación 24 y su nota interpretativa.

Aunque en las recomendaciones, el GAFI no obliga la implementación de un registro público, si se requiere que los países aseguren la existencia de la información y su acceso oportuno por parte de las autoridades competentes.

En Colombia, se han adoptado diferentes normativas expedidas por entidades de supervisión – dirigidas a sus sectores supervisados – donde se establece como medida de control y debida diligencia, el conocimiento de los beneficiarios finales, en todas las operaciones que realicen las empresas, con accionistas, clientes, proveedores y demás grupos de interés.

Sin embargo, la normativa no tiene una definición uniforme sobre el beneficiario final, tampoco hay en el país, un registro de información que contenga estos datos y que sean de público conocimiento. Debe observarse, además, que solamente los emisores de valores deben publicar la información relacionada con sus accionistas, ya que en otras fuentes de información, como el registro mercantil o los registros de la Superintendencia de Sociedades, esta información no está disponible, y que, no todas las empresas adheridas a EITI son emisores de valores o sujetos obligados a registrar información para la autorización de su operación.

En el presente documento, se analizan las prácticas reales en materia de divulgación y el estado actual de la información disponible o publicada por las empresas adheridas a EITI, teniendo en cuenta la definición propuesta sobre beneficiarios finales, así como

[1] Iniciativa para la Transparencia de las Industrias Extractivas

[2] Grupo de Acción Financiera Internacional - El GAFI es un ente intergubernamental establecido en 1989 cuyo objetivo es fijar estándares y promover la implementación efectiva de medidas legales, regulatorias y operativas para combatir el lavado de activos, el financiamiento del terrorismo y el financiamiento de la proliferación de armas de destrucción masiva, y otras amenazas a la integridad del sistema financiero internacional. Tomado de https://www.uiaf.gov.co/asuntos_internacionales/organizaciones_internacionales/grupo_accion_financiera_7114

[3] Lavado de Activos y Financiamiento del Terrorismo

la identificación de las necesidades básicas de información que deben tenerse en cuenta para cumplir con el requisito 2.5.

2. DEFINICIÓN PROPUESTA SOBRE BENEFICIARIO FINAL

En el entregable anterior se incluyó, una propuesta sobre la definición del beneficiario final que podría ser adoptada en el país:

> *Se entenderá como beneficiario final a cualquier persona o grupo de personas que, directa o indirectamente, por si misma o a través de interpuesta persona, por virtud de contrato, convenio o de cualquier otra manera, tenga respecto de un cliente y/o persona natural en cuyo nombre se realiza una transacción, la facultad de* ***controlarlo****, de tomar decisiones o determinar su comportamiento, es quien* ***posee títulos de propiedad o titularidad del __%*** *o más de una persona jurídica, o* ***es el destinatario de los recursos resultantes o bienes objeto del contrato,*** *o se encuentra autorizada o facultada para disponer de los mismos.*
>
> *Si en la persona jurídica hay participación de una persona expuesta políticamente, su participación debe divulgarse independientemente de la cuantía de su participación.*

De aceptar la definición propuesta se cumplirían los siguientes requisitos:

- Siempre es una persona natural
- Se define un umbral, se tendría en cuenta un porcentaje de participación del 5%
- Incluye titularidad, para socios o accionistas de las empresas
- Incluye control de la persona jurídica, es decir representantes legales, miembros de junta directiva, directores y administradores
- Incluye el beneficiario de los recursos resultantes de la relación contractual
- Si una persona expuesta políticamente, se encuentra vinculada a la empresa, con titularidad o como controlante, se debe divulgar, sin importar el porcentaje de participación

3. CONOCIMIENTO DEL BENEFICIARIO FINAL EN LAS EMPRESAS INSCRITAS EN BOLSA

El Decreto 2555 de 2010, define en el CAPÍTULO 6 - INFORMACIÓN AL MERCADO, la información relevante que debe ser transmitida por los emisores de valores, dentro de la que se encuentra:

> *"Artículo 5.2.4.1.5 Información relevante*
>
> *9. Cambios en la composición accionaria, iguales o superiores al cinco por ciento (5%) de las acciones en circulación de la sociedad, ya sea directa o indirectamente, a través de personas naturales o jurídicas con las cuales se conforme un mismo beneficiario real."*

Así mismo, el capítulo I, título V, parte 3 de la Circular Básica Jurídica de la Superintendencia Financiera establece:

> *"13. Los emisores de valores que se encuentren sometidos a la vigilancia de la Superintendencia Financiera de Colombia continuarán remitiendo a esta entidad la información financiera junto con los respectivos anexos financieros, por los mismos medios y con la periodicidad con que se ha venido haciendo hasta la fecha. Así mismo, deberán cumplir con la obligación de actualización de información básica de Emisores de conformidad con el numeral 2 de la Parte III Título V Capítulo I de la CBJ[4].*
>
> *En este sentido, estos emisores no tendrán que reportar la información financiera al SIMEV[5] (RNVE[6]), con corte trimestral en razón a que la misma se tomará directamente de la información contable que remiten mensualmente a esta Entidad.*
>
> *Sin perjuicio de lo anterior y de la obligación de remisión de información señalada en el numeral 9 del literal b) del artículo 5.2.4.1.5 del Decreto 2555 de 2010 y aquellas establecidas en la Parte III Título V Capítulo II de la CBJ, los emisores de valores vigilados por esta Superintendencia e inscritos en el Registro Nacional de Agentes del Mercado de Valores (RNAMV) que correspondan a las entidades descritas en el inciso primero del numeral 1 del parágrafo tercero del artículo 75 de la ley 964 de 2005, deberán publicar sus veinte (20) principales accionistas a través del formato 190, en los términos y condiciones establecidos en el numeral 2° de la presente."*

Por lo anterior, se entiende que las empresas adheridas a la iniciativa EITI, que a su vez son emisores de valores, tiene publicada en el Registro Nacional de Valores y Emisores, la información de sus beneficiarios finales.

De acuerdo con el estándar EITI:

> *iii. Las compañías que cotizan en bolsa, incluidas las subsidiarias totalmente controladas, deben divulgar el nombre de la bolsa e incluir un vínculo a los archivos de la bolsa donde cotizan.*

4. CONOCIMIENTO DEL BENEFICIARIO FINAL EN LOS SISTEMAS DE GESTIÓN DE RIESGOS DE LAS EMPRESAS ADHERIDAS

Por las actividades de exploración y explotación de minas y canteras e hidrocarburos[7], las empresas adheridas a la iniciativa EITI en Colombia, son sujetos obligados al

[4] Circular Básica Jurídica

[5] Sistema Integral de Información del Mercado de Valores

[6] Registro Nacional de Valores y Emisores

7 De acuerdo con el Capítulo X de la Circular Básica Jurídica de la Superintendencia de Sociedades, el ámbito de aplicación de esa norma incluye como sujetos obligados a las empresas del SECTOR DE EXPLOTACIÓN DE MINAS Y CANTERAS que comprende las actividades identificadas con el código B05/B07 y/o B08 del CIIU, con ingresos

cumplimiento de las disposiciones del capítulo X de la Circular Básica Jurídica de la Superintendencia de Sociedades, que establece dentro de los procedimientos de debida diligencia:

> ***Procedimientos de debida diligencia.***
> *La debida diligencia en el conocimiento de los clientes y demás Contrapartes, deberá ser implementada de acuerdo con las necesidades propias de cada Empresa, es decir, teniendo en cuenta su operación, tamaño, actividad económica, forma de comercialización, áreas geográficas donde opera y demás características particulares. En todo caso, se deberá disponer de todos los mecanismos, procedimientos y medidas que permitan el adecuado conocimiento de los clientes y demás Contrapartes, para prevenir y gestionar el Riesgo de LA/FT. Esto incluye el adecuado conocimiento de los mercados en que operan y de las actividades que desarrollan las Contrapartes, así como el conocimiento de los Beneficiarios Reales y/o controlantes de las respectivas Contrapartes, por medio de las herramientas de que disponga.*
>
> ***Conocimiento de los asociados:***
> *Antes de la vinculación de nuevos socios o accionistas a la Empresa, se debe cumplir también un proceso de debida diligencia dirigido, en particular, a conocer el Beneficiario Real de la inversión y a conocer el origen de los fondos del nuevo inversionista, para evitar que en caso de que los recursos sean ilegales, se perjudique a la Empresa.*

En desarrollo de la normativa aplicable y de las Recomendaciones del GAFI, es un deber de los sujetos obligados, dentro de sus sistemas de gestión de riesgos de lavado de activos y financiación del terrorismo, aplicar medidas de debida diligencia, que les permitan identificar y verificar la identidad de las contrapartes con las que se relacionan, independientemente de si se presentan operaciones sospechosas o si se tienen dudas sobre la veracidad de la información suministrada por la contraparte, esto, en el momento de su vinculación y durante su relación contractual, para asegurar que las operaciones que se realicen, están de acuerdo con el perfil y actividad de la contraparte.

5. INFORMACIÓN MÍNIMA REQUERIDA SOBRE BENEFICIARIOS FINALES

Los estándares GAFI y EITI, definen la información mínima que debe ser requerida para conocer los beneficiarios finales de una compañía, estos son:

DATO	GAFI	EITI
SOBRE LA PROPIEDAD DE LA EMPRESA		
NOMBRE DE LA SOCIEDAD	✓	
PRUEBA DE SU CONSTITUCIÓN	✓	
FORMA Y ESTATUS JURÍDICO	✓	
DOMICILIO	✓	

totales o superiores a 60.000 SMMLV y a empresas de CUALQUIER OTRO SECTOR – con ingresos totales iguales o superiores a 160.000 SMMLV.

LISTA DE LOS ACCIONISTAS		
LISTA DE LOS MIEMBROS DE JUNTA DIRECTIVA		
LISTA DE LOS PRINCIPALES DIRECTORES	✓	
SOBRE CADA UNO DE LOS BF IDENTIFICADOS		
NOMBRE COMPLETO	✓	✓
DIRECCIÓN	✓	✓
NACIONALIDAD Y PAÍS DE RESIDENCIA	✓	✓
FECHA DE NACIMIENTO	✓	✓
DOCUMENTO DE IDENTIDAD – NUMERO DE IDENTIFICACIÓN TRIBUTARIA	✓	✓
FORMA EN LA QUE EJERCE CONTROL	✓	
FECHA DESDE LA QUE ES BF	✓	
CADENA DE CONTROL	✓	
CANTIDAD DE ACCIONES O PARTICIPACIÓN	✓	
TIPO O NATURALEZA DE LOS DERECHOS	✓	
IDENTIFICACIÓN DE PEP´S		✓
MEDIOS DE CONTACTO		✓

6. FUENTES DE INFORMACIÓN PÚBLICA SOBRE BENEFICIARIOS FINALES EN COLOMBIA

En Colombia no hay una base de datos o registro centralizado de la información mercantil y de beneficiarios finales de las empresas, por lo que se debe acceder a diferentes fuentes de información, para conocer las personas naturales relacionadas, incluso en las compañías que se encuentran en el Registro Nacional de Valores y Emisores.

Para la elaboración del presente documento, consultamos las siguientes fuentes de información:

Registro Nacional de Valores y Emisores de la Superintendencia Financiera de Colombia[8]: Contiene información de las compañías emisoras de valores, incluyendo NIT, actividad económica, domicilio y datos de contacto. Dentro de los documentos que se pueden descargar del registro, se encuentra la información financiera e información relevante, donde pueden encontrarse, en algunos casos, la composición accionaria o los datos de sus principales accionistas, miembros de Junta Directiva y principales directores.

En otros casos, y de acuerdo el articulo Artículo 5.2.4.1.7 del Decreto 2555 de 2010, puede autorizarse al emisor la no divulgación de la información, por "*considerar que su divulgación puede causarle un perjuicio al emisor o puede poner en peligro la estabilidad del mercado de valores*". No en todos los casos consultados, correspondientes a compañías emisoras de valores, se encontró la citada información.

[8] Se puede consultar en la página de la Superintendencia Financiera de Colombia https://www.superfinanciera.gov.co/inicio/80102

Guía de Emisores de la Bolsa de Valores de Colombia[9]: En la página de la entidad, puede encontrarse un directorio de los emisores de valores, que muestra datos de contacto e información sobre las acciones, sin embargo no se muestra para todas las compañías, información sobre accionistas o miembros de junta directiva.

Estos datos están publicados para las empresas que voluntariamente hacen parte de las mejores prácticas IR (Investor Relations), promovida por la BVC[10] en materia de revelación de información y relación con inversionistas.

Registro Único Empresarial y Social –RUES[11]: Registro de la información de las Cámaras de Comercio, en la que se encuentra como información pública, los datos de actividad económica, tipo de organización, vigencia y nombres e identificaciones de los representantes legales o principales directores de la compañía.

Superintendencia de Sociedades: En la información general de las sociedades[12], se encuentran los datos de contacto, domicilios, actividad económica, estado de supervisión por parte de la entidad, en algunos casos, representantes legales, miembros de junta y principales administradores.

En el portal de información empresarial de la Superintendencia[13] se puede encontrar información financiera, con corte al año 2017, o según los últimos reportes presentados, situación o estado de la compañía e información de los representantes legales, miembros de junta o principales administradores.

7. INFORMACIÓN RECOGIDA DE FUENTES PÚBLICAS DE INFORMACIÓN

Como resultado de la revisión y búsqueda en las fuentes citadas, presentamos la información encontrada.

Aunque puede localizarse información sobre socios o accionistas de las empresas adheridas a EITI, esta no se encuentra centralizada, ni es de fácil conocimiento, solamente, en la información publicada en la Guía de Emisores de la BVC, se encontraron datos relacionados con el porcentaje de participación, pero en estos casos, se evidenció que se relacionaban personas jurídicas, no los beneficiarios finales, entendiéndose como personas naturales.

[9] Se puede consultar en https://guiadeemisores.bvc.com.co/
[10] Bolsa de Valores de Colombia

[11] Se puede consultar en https://www.rues.org.co/

[12] Se puede consultar en https://superwas.supersociedades.gov.co/ConsultaGeneralSociedadesWeb/

[13] Se puede consultar en http://pie.supersociedades.gov.co/Pages/default.aspx#/

En los registros para empresas que no son emisores de valores, los datos disponibles no están completos, se conocen los representantes legales, en algunos casos miembros de junta directiva o principales administradores, pero en ningún caso, socios o accionistas.

La mayoría de las empresas adheridas, son compañías multinacionales, cuya matriz es una compañía extranjera o con participación de otras sociedades extranjeras, lo que dificulta la consecución de información. Algunas de estas compañías, publican en sus páginas web la información de socios, junta directiva o administradores.

De las 34 empresas consultadas, se encontró la siguiente información:

EMPRESA		INFORMACIÓN DIVULGADA											BENEFICIARIOS FINALES	
	DATOS BÁSICOS DE LA EMPRESA [14]	EMISOR DE VALORES	TITULARIDAD ESTATAL	REGISTRO DE ACCIONISTAS	PORCENTAJE DE PARTICIPACIÓN	MIEMBROS DE JUNTA DIRECTIVA	REPRESENTANTES LEGALES	PRINCIPALES DIRECTORES	DOCUMENTOS DE IDENTIFICACIÓN	MEDIOS DE CONTACTO DE LOS BF	DATOS ADICIONALES DE LOS BF [15]*	IDENTIFICACIÓN DE PEP's	ACCESIBILIDAD A LA INFORMACIÓN *	% DE CUMPLIMIENTO
	10%			10%	10%	10%	10%	10%	10%	10%	10%	10%		
Canacol Energy Colombia S.A. (Shona Energy Company)	✓	✓		✓		✓	✓	✓	Rep. Legales				MEDIA	55%
CNE Oil And Gas S.A.S	✓					✓	✓		Rep. Legales				MEDIA	35%
Geoproduction Oil & Gas Company	✓						✓		Rep. Legales				BAJA	25%
Chevron – Texaco S.A.	✓	✓				✓	✓	✓	Rep. Legales				MEDIA	45%
Cepsa Colombia S.A.	✓		✓	✓		✓	✓	✓	Rep. Legales				MEDIA	55%
Ecopetrol S.A.	✓	✓	✓	✓	✓	✓	✓	✓	Rep. Legales			Junta Directiva	MEDIA	75%
Equion Energia Limited	✓		✓	✓	✓		✓		Rep. Legales				MEDIA	55%
Gran Tierra Energy Colombia Ltd	✓					✓	✓	✓	Rep. Legales				MEDIA	45%
Petrolifera Petroleum (Colombia) Limited	✓						✓		Rep. Legales				BAJA	25%
Hocol S.A.	✓		✓	✓	✓	✓	✓		Rep. Legales				MEDIA	55%
Mansarovar Energy Colombia Ltd.	✓		✓	✓			✓		Rep. Legales				MEDIA	35%
Occidental De Colombia Llc.	✓	✓					✓	✓	Rep. Legales				MEDIA	35%
Occidental Andina LLC.	✓						✓						BAJA	20%
Meta Petroleum Corp.	✓					✓	✓	✓	Rep. Legales				MEDIA	45%

[14] Datos básicos de la empresa, hace referencia a: Nombre de la sociedad, forma y estatus jurídico, domicilio
[15] Datos adicionales de los BF, hace referencia a: Dirección, Nacionalidad, país de residencia, Fecha de nacimiento

EMPRESA		INFORMACIÓN DIVULGADA											BENEFICIARIOS FINALES	
	DATOS BÁSICOS DE LA EMPRESA [14]	EMISOR DE VALORES	TITULARIDAD ESTATAL	REGISTRO DE ACCIONISTAS	PORCENTAJE DE PARTICIPACIÓN	MIEMBROS DE JUNTA DIRECTIVA	REPRESENTANTES LEGALES	PRINCIPALES DIRECTORES	DOCUMENTOS DE IDENTIFICACIÓN	MEDIOS DE CONTACTO DE LOS BF	DATOS ADICIONALES DE LOS BF [15*]	IDENTIFICACIÓN DE PEP's	ACCESIBILIDAD A LA INFORMACIÓN *	% DE CUMPLIMIENTO
Petrominerales Colombia Ltd	✓						✓		Rep. Legales				BAJA	25%
Grupo C&C Energía Barbados Sucursal Colombia.	✓						✓		Rep. Legales				BAJA	25%
Pacific Stratus Energy S.A.	✓						✓		Rep. Legales				BAJA	25%
Parex Resources Colombia Ltd	✓	✓	✓			✓	✓	✓	Rep. Legales				MEDIA	45%
Perenco Colombia Limited	✓						✓		Rep. Legales				BAJA	25%
Perenco Oil And Gas Colombia Limited	✓						✓		Rep. Legales				BAJA	25%
Carbones Del Cerrejón Limited	✓						✓		Rep. Legales				BAJA	25%
Cerrejón Zona Norte S.A.	✓					✓	✓		Rep. Legales				MEDIA	35%
Cerro Matoso S.A.	✓					✓	✓		Rep. Legales				MEDIA	35%
Drummond Ltda.	✓						✓		Rep. Legales				BAJA	25%
Drummond Coal Mining S.A.	✓						✓		Rep. Legales				BAJA	25%
C.I. Prodeco	✓					✓	✓		Rep. Legales				MEDIA	35%
Consorcio Minero Unido S.A.	✓					✓	✓		Rep. Legales				MEDIA	35%
Carbones De La Jagua S.A.	✓					✓	✓		Rep. Legales				MEDIA	35%
Carbones El Tesoro S.A.	✓					✓	✓		Rep. Legales				MEDIA	35%
Sociedad Portuaria Puerto Nuevo S.A.	✓					✓	✓		Rep. Legales				MEDIA	35%
Mineros S.A.	✓	✓		✓	✓	✓	✓	✓	Rep. Legales				MEDIA	65%
Minas Paz del Río S.A.	✓	✓		✓	✓	✓	✓		Rep. Legales				MEDIA	55%
Minería Texas Colombia S.A. (MTC)	✓						✓		Rep. Legales				BAJA	25%
Puerto Arturo S.A.S.	✓						✓		Rep. Legales				BAJA	25%

*Accesibilidad a la Información:

- Baja: La información no está disponible en las fuentes consultadas, solamente se cuenta con la información del registro mercantil
- Media: La información está disponible en fuentes diferentes al registro mercantil, pero no se encuentra completa

- Alta: La información está disponible y completa, en las fuentes consultadas

8. CONCLUSIONES

- Actualmente, no hay una norma que defina en Colombia la implementación de un registro de beneficiarios finales. De acuerdo con las Recomendaciones del GAFI, los países deben implementar un registro, con información precisa y actualizada sobre el beneficiario final de las personas jurídicas, acceso por parte de las autoridades competentes.
- La definición que se adopte para Beneficiarios Finales, debería incluir el establecimiento de un umbral para propiedad o titularidad y para el control o toma de decisiones dentro de las empresas, así mismo, debería incluir el concepto de PEP´s (Persona Expuesta Políticamente)[16] y el deber de reporte de cualquier vinculado que tenga esta condición.
- En Colombia, las empresas obligadas a adoptar sistemas de administración de riesgos de lavado de activos y financiación del terrorismo o programas de prevención de corrupción, deben incluir dentro de sus actividades de debida diligencia, el conocimiento de sus clientes y contrapartes, incluyendo los beneficiarios finales de las operaciones, en los términos que hayan definido las respectivas autoridades de supervisión.
- Toda la información publicada en el presente entregable, es considerada de carácter público, ya que se accedió a ella a través datos publicados en internet en las fuentes descritas anteriormente.
- La información que se encuentra disponible, incluso en los casos de emisores de valores, actualmente no satisface las necesidades establecidas en el requisito 2.5 del estándar EITI o en las Recomendaciones del GAFI. De acuerdo con los indicadores establecidos para hacer esta revisión, solo 7 de las 34 empresas adheridas superan el 50% de los requerimientos de información. Por ejemplo, en el caso de Mineros S.A., en el Registro Nacional de Valores y Emisores, se listan los miembros de Junta Directiva, Representantes Legales, Agentes de Cumplimiento, Revisores Fiscales y contadores, sin incluir información de socios o accionistas. En la información publicada por la Bolsa de Valores de Colombia para la misma empresa, se incluyen como principales accionistas cuatro (4) sociedades, sin tener en cuenta el concepto de beneficiario final como persona natural.
- Deberían acordarse en el Comité Tripartito Nacional, los requisitos de información que pueden ser exigidos a las empresas que quieran hacer parte de la iniciativa EITI, así como el alcance de la divulgación de esta información.

[16] Concepto definido en el artículo 2.1.4.2.3 del Decreto 1081 de 2015

- No pueden desconocerse las obligaciones de conocimiento de contrapartes que tienen las Agencias Nacional de Hidrocarburos y Nacional de Minería, al momento de suscribir contratos de concesión, establecidas en la Ley 1121 de 2006. Previo a esto, se requiere la definición de las políticas de registro, conservación y alcance de la información.

ANEXO – Información recogida de las empresas adheridas a la iniciativa EITI

Sector Hidrocarburos

CANACOL ENERGY LTD.

1. TABLA RESUMEN

CANACOL ENERGY LTD.	Canacol Energy Colombia S.A.	830.095.563
	CNE Oil And Gas S.A.S	900.713.658-0
	Geoproduction Oil & Gas Company	830.111.971-4
DOMICILIO E INFORMACIÓN DE LA EMPRESA	En los informes publicados, se encuentra la información de domicilio de la empresa. En la información del registro mercantil se incluye el tipo de empresa como SOCIEDAD EXTRANJERA.	
¿INSCRITA EN BOLSA?	Canacol Energy LTD. es la sociedad que se encuentra inscrita como emisor en la Bolsa de Valores de Colombia, las sociedades que hacen parte del grupo empresarial, no están inscritas.	
¿TITULARIDAD ESTATAL?	No	
¿SITUACIÓN DE CONTROL POR UNA EMPRESA QUE COTIZA EN BOLSA?	Aunque se hace referencia a la situación de grupo empresarial, en la información de filiales y subsidiarias que se encuentra en el Registro Nacional de Valores y Emisores, no se incluyen las sociedades colombianas. Sin embargo, los representantes legales de las cuatro (4) sociedades son los mismos.	
REGISTRO DE ACCIONISTAS O MIEMBROS	En la información del Registro Nacional de Valores, se registran los principales accionistas de la empresa, en la información publicada por la BVC también se informa sobre los accionistas, sin embargo, la información no es la misma. En los informes publicados, se incluye la información de la Junta de Directores, Representantes Legales y principales administradores.	

PORCENTAJE DE PARTICIPACIÓN (NATURALEZA DE LOS DERECHOS)	En la información del RNV se informa que el principal accionista es Columbia Wanger Asset Management con un total de 48, 700,000 acciones que representan el 14.6% del total de acciones y se muestra la lista de otros accionistas. En la información de la BVC se registra con un 54% a CDS & CO.
TIPO DE PARTICIPACIÓN	Se incluyen los datos de las personas que tienen titularidad de acciones, control y decisión dentro de la empresa.
N. DE IDENTIFICACIÓN	No hay números de identificación, ni datos personales de los accionistas, miembros de junta o directores.
PAÍS DE RESIDENCIA	Se incluye ciudad y país de residencia, en los informes que se incluyen en el RNV.
PEP's	No hay información sobre PEP´s relacionados con la empresa.

2. REGISTRO NACIONAL DE VALORES Y EMISORES

Nombre	CANACOL ENERGY LTD
NIT	9003571608
Código tipo de entidad RNVEI	106. EXTRACCIÓN DE PETRÓLEO, GAS NATURAL Y CARBÓN
Código RNVEI	106 - 006
Código tipo de entidad RNVEI	106
Código industrial	Extracción de petróleo crudo y gas natural (B0600)
Sigla	CANACOL
Calidad Inscrito	EMISOR DE VALORES
Estado RNVEI	Activa-Vigente (VIG)
Situación legal	NORMAL (NOR)
Dirección	CALLE 113 NO 7-45 TORRE B OF 1501
Ciudad	BOGOTÁ, D.C.
Teléfono	5716211747
Dirección Web	www.canacolenergy.co
Fax	5716299574
Representante legal	CHARLE GAMBA
Entidad vigilante	CONTROL CONCURRENTE (CC)

Emisor:	Canacol Energy Ltd. (La "Compañía", "Canacol" y/o el "Emisor").
Domicilio:	Calgary - Alberta, Canadá
Dirección Registrada:	Suite ,2110, 333 – 7 AVE SW, Calgary, Alberta, T2P, Canada. 2Z1
Actividad Principal:	La Compañía es una empresa dedicada a la exploración y producción de petróleo, con presencia en Brasil, Guyana y Colombia.
Sucursales:	Calle 100 No. 8A – 55 Torre C - Of 309 Bogotá – Colombia (Canacol Andina Inc – Sucursal Colombia)
Modalidad de Inscripción:	Los títulos estarán inscritos en el Registro Nacional de Valores y Emisores bajo la modalidad de inscripción normal
Clase de Títulos:	Acciones Ordinarias (las "Acciones", o los "Títulos", cada una "Acción" o un "Título").
Ley de Circulación:	Nominativas en Colombia
Numero de acciones en Circulación a Mar 31, 2010:	333,314,920 acciones ordinarias
Denominación:	En Unidades
Valor Nominal:	El concepto de valor nominal no aplica para las acciones en Canadá.

RAZÓN SOCIAL Y CONSTITUCIÓN

Canacol y sus subsidiarias están principalmente dedicadas a las actividades de exploración y explotación de petróleo y gas natural en Colombia, Brasil y Guyana. Canacol, a través de las compañías que la precedieron, fue inicialmente creada en julio 20 de 1970 conforme a la Ley de Sociedades de Columbia Británica, con el nombre de ―New Claymore Resources Ltd.‖. En noviembre 18 de 2004, New Claymore Resources Ltd. Cambió su nombre por el de ―BrazAlta Resources Corp.‖ y continuó bajo la ABCA en noviembre 24 de 2004. En febrero 12 de 2009 la Compañía cambió su nombre por el de ―Canacol Energy Ltd.

La oficina principal de la Compañía está situada en Suite 2110, 333 – 7 AVE SW, Calgary, Alberta, T2P, Canada.2Z1. La Compañía tiene sucursales en Bogotá, Colombia en la Calle 100 No. 8ª-55 Torre C Oficina 309 (W.T.C) y en Río de Janeiro, Brasil, en Av. Presidente Wilson, 231 - sala 509 Rio de Janeiro – RJ 20030- 021. El domicilio registrado de la Compañía está situado en 1000, 250 - 2nd Street S.W., Calgary, Alberta T2P 0C1.

La Compañía es un emisor reportante en las Provincias de Alberta y Columbia Británica. Las Acciones Ordinarias están inscritas y puestas para negociación en la TSXV bajo el código de negociación ―CNE. Los estatutos sociales y el certificado de fusión se encuentran disponibles para consulta en la página Web de la Compañía, y se encuentran adicionalmente disponibles para consulta en la página Web de la entidad (www.sedar.com.) en la siguiente página web: http://www.sedar.com/DisplayProfile.do?lang=EN&issuerType=03&issuerNo=00008595
(…)

COMPOSICIÓN ACCIONARIA

El accionista mayoritario de la Compañía es Columbia Wanger Asset Management con un total de 48, 700,000 acciones que representan el 14.6% del total de acciones en circulación al 31 de marzo de 2010 Con el fin de complementar la información de los principales accionistas, Canacol informa que de acuerdo con la información suministrada por Olympia Trust Company al 31 de marzo de 2010, los principales accionistas de la Compañía se detallan a continuación.

CANACOL ENERGY LTD.
Accionistas Mayoritarios
A marzo 31 de 2010

Nombre	Acciones
Columbia Wanger Investments	48,700,000
MSD Investments	23,000,000
Natixis Bleichroder Capital	23,000,000
Ingalls & Snyder Capital	22,000,000
Salida Capital	21,923,000
Sprott Capital	17,215,000
Jayvee &Co.	10,714,000
Penson Financial Services	7,780,000
Front Street Capital	7,143,000
Starbright Investments	4,787,000
Cormark Securities Inc.	4,683,000
Brant investments Limited	3,575,000
GMP Securities Inc.	3,202,000
AGF Securities	2,857,000
Grand Palm Ltd.	2,400,000
National Financial Services LLC	2,212,000
C Gamba	1,764,000
M Holliday	1,355,000
Humboldt Capital	1,200,000
Pinetree Capital	1,000,000
Total	**210,510,000**

MIEMBROS DE LA JUNTA DE DIRECTORES

Nombre y municipio de residencia y posición en Canacol	***Miembro de junta / Directivo Desde***	***Cargos principales***
Charle Gamba(3) *Presidente, Director Ejecutivo y Miembro de Junta de Directores* *Houston, EEUU*	*Octubre 30, 2008*	*Director Ejecutivo de Canacol. Anterior Vicepresidente de Exploración para Occidental Oil y Gas Company (Oxy) en Colombia.* *Geólogo en Jefe para Oxy en Ecuador y Geocientífico Jefe para Oxy in Qatar. Geólogo con 15 años de experiencia multidisciplinaria en la industria de petróleo y gas en Latinoamérica, el Medio Oriente, Norteamérica y el Sureste Asiático con Occidental Petroleum, Alberta Energy Company (EnCana), Canadian Occidental (Nexen), e Imperial Oil.*
Michael Hibberd(1) *Presidente de Junta de Directores Junta de Directores* *Calgary, Alberta*	*Octubre 30, 2008*	*Presidente y Director Ejecutivo de MJH Services Inc., un negocio de consultoría financiera corporativa establecido en 1995. Presidente de Junta de Directores de Heritage Oil Plc y Heritage Oil Corporation. Co-Presidente de Junta de Directores de Sunshine Oilsands Ltd. Actual miembro de Junta de Directores de AltaCanada Energy Corp., Avalite Inc., Iteration Energy Ltd., PanOrient Energy Corp. y Zapata Energy Corporation. Ex miembro de junta de Challenger Energy Corp., Deer Creek Energy y Rally Energy Corp. A través de MJH Services Inc., establecida en 1995 por el Sr. Hibberd, el Sr. Hibberd se ha concentrado en dar consejo especialmente a compañías de energía con base en Calgary con operaciones en Norteamérica e*

		internacionales. El Sr. Hibberd se ha involucrado en proyectos de privatización y explotación en Norteamérica, África, el Medio Oriente, Latinoamérica y Asia Central. Antes de 1995, el Sr. Hibberd trabajó 12 años en finanzas corporativas en ScotiaMcLead y fue Vicepresidente Senior de Finanzas Corporativas y Miembro de Junta de Directores.
Jason Bednar(1)(2) *Miembro de Junta de Directores* *Calgary, Alberta*	*Octubre 30, 2008*	*Director Financiero y Miembro de Junta de Sagres Energy Inc., una compañía privada internacional de exploración de petróleo y gas. Ex Director Financiero de Pan Orient Energy Corp, una compañía de exploración del sureste asiático, de 2004 a abril de 2009. Ex Gerente de Reporte Financiero de Canadian 88 Energy Corp (1998- 2002) y ex Contralor de Canadian Superior Energy Inc (2002-2004). De 1993 a 1998 estuvo en una oficina de contadores públicos con varias compañías de petróleo y gas cotizantes en bolsa entre sus clientes.*
Stuart Hensman(1)(2) *Miembro de Junta de Directores* *Toronto, Ontario*	*Noviembre 15, 2007*	*Presidente de la Junta de CI Funds, Miembro Principal de la Junta de Creststreet Mutual Funds Ltd., y miembro de junta de Rifco Inc. y Ria Resources Ltd. Antes de 2003, el Sr. Hensman fue Presidente de Junta de Directores y Director Ejecutivo de Scotia Capital (USA) Inc.* *El Sr. Hensman fue Director Administrativo (Institutional Equities) en Scotia Capital Inc. (Londres) de 1987 a 1999. Antes de esto, tuvo una serie de cargos de análisis y administración de portafolio en Sun Life Assurance Co. de Canadá de 1981 a 1986. El Sr. Hensman tiene un título universitario en Humanidades de la Universidad de Winnipeg y una Maestría en Ciencias de la Universidad de Loughborough.*
Álvaro Barrera, PEng, MSc (2) *Miembro de Junta de Directores* *Bogotá, Colombia*	*Octubre 30, 2008*	*Ingeniero Químico de la Universidad Nacional of Bogotá y grado de ScM en Ingeniería Química del Massachusetts Institute of Technology (MIT). Ex Presidente de la Empresa Colombiana de Petróleos, la empresa estatal de petróleo de Colombia. Ex Presidente de Prodegas S.A. importante compañía de construcción de gasoductos y distribución. 30 años de experiencia en actividades de exploración, producción, refinación y distribución de la industria de petróleo y gas en Colombia. Ex Gerente General de Dow Chemical International responsable de Colombia y Ecuador*
Luis Baena(3) *Miembro de Junta de Directores* *Bogotá, Colombia*	*February 6, 2009*	*Fundador y actual Miembro de Junta de Directores de Canacol Energy. Ex Presidente, Director Ejecutivo y Miembro de Junta de Directores de Superview S.A., una compañía colombiana de telecomunicaciones vendida a Telmex. Ex representante colombiano de BGP, una compañía sísmica china. El Sr. Baena es Doctor en Medicina, con grado de maestría en Asuntos Internacionales en Finanzas y Negocios de la Univesidad de Columbia de NY y estudios doctorales en Nova South Eastern University en Administración de Negocios Internacionales.*
David Winter(2)	*Febrero 6,*	*Presidente y Director Ejecutivo de Excelsior Energy, una*

Miembro de Junta de Directores *Calgary, Alberta*	*2009*	*compañía canadiense de exploración y producción de petróleo pesado. Geólogo con enfoque internacional, con 23 años de experiencia multidisciplinaria, incluidos varios cargos técnicos y directivos en BP, Sun Oil, Canadian Occidental (Nexen), Alberta Energy Company (EnCana) y Calvalley Petroleum en Latinoamérica, Mar del Norte, China, Países Bajos, sureste asiático y el Medio Oriente.*
Mark Holliday *Director Operativo* *Florida, EEUU*	*Octubre 30, 2008*	*El Sr. Holliday tiene 25 años de experiencia operativa en compañías petroleras importantes, independientes e internacionales, y ha vivido en América Latina por 12 años. Antes de su cargo en Canacol, el Sr. Holliday era el V.P. de Operaciones de Petrominerales Colombia Ltd., radicado en Bogotá de 2003 a 2008. Durante ese período de cinco años Petrominerales pasó de 500 bopd a 20,000 bopd. Antes, el Sr. Holliday fue consultor para Pioneer Natural Resources en Gabón y Túnez, perforando pozos de exploración. Como Gerente de Perforación y Planeación de Pluspetrol Exploracion y Producción, el Sr. Holliday era responsable de operaciones de perforación en Argentina, Bolivia, y Perú, incluido el pre-plan del proyecto de gas natural Camisea al sur de Perú. Para Alberta Energy Company el Sr. Holliday fue el gerente de perforación para Ecuador y Argentina.* *Antes de eso estuvo en Amoco por seis años, radicado y trabajando en Venezuela, rotando a China por tres años, y perforando pozos de exploración en Australia. Antes de ir a la universidad, el Sr. Holliday* *Trabajó siete años para un contratista de perforación marítima en el Golfo de México. El Sr. Holliday tiene un título universitario en Ingeniería de Petróleos de la Universidad Estatal de Luisiana*
Mark Teare *Vicepresidente de Exploración* *Calgary, Alberta*	*Octubre 30, 2008*	*El Sr. Teare tiene 20 años de experiencia en una serie de importantes compañías canadienses internacionales de energía en Brasil, Ecuador, Colombia, Argentina, Australia, y Canadá. En los últimos ocho años, el Sr. Teare ha tenido una serie de cargos administrativos importantes en EnCana Corporation, más recientemente como Líder de País en Brasil. El Sr. Teare jugó un activo papel en el éxito de exploración de EnCana en recientes descubrimientos marítimos pre-salinos en Brasil, en aguas muy profundas. Antes de este cargo en Brasil, el Sr. Teare fue Vicepresidente de Exploración y Empresas Conjuntas de los activos de EnCana en Ecuador. El Sr. Teare también tuvo una variedad de importantes roles técnicos en Alberta Energy Company en Australia, y Home Oil Company en Argentina y Canadá. El Sr. Teare tiene un título de Maestría en Ciencias en Geología de la Universidad de McGill y está radicado en la oficina principal de la Compañía en Calgary*
Brian Hearst, CA *Director Financiero* *Calgary, Alberta*	*Febrero 20, 2009*	*El Sr. Hearst es un contador registrado con 30 años de experiencia en la industria del petróleo y el gas, con empresas grandes y pequeñas con actividades internacionales de exploración y producción en*

		Suramérica, Rusia e India, y brinda considerable liderazgo financiero y experiencia al equipo directivo. El Sr. Hearst está radicado en la oficina principal de la Compañía en Calgary.
Trevor Wong-Chor, LLB Secretario Corporativo Calgary, Alberta	*Marzo 11, 2005*	*Desde septiembre 17 de 2004, Litigante y Abogado Consultor de Davis LLP. De octubre de 1998 a septiembre 17 de 2004, Litigante y Abogado Consultor de Borden Ladner Gervais LLP, y sus firmas predecesoras.*

Nombre	Comité	Fecha
Charle Gamba[3]	Presidente, Director Ejecutivo y Miembro de Junta de Directores	30-Oct-08
Michael Hibberd[1]	Presidente de Junta de Directores y Miembro de Junta de Directores	30-Oct-08
Jason Bednar[1][2]	Miembro de Junta de Directores	30-Oct-08
Stuart Hensman[1][2]	Miembro de Junta de Directores	15-Nov-07
Alvaro Barrera, PEng, MSc [2]	Miembro de Junta de Directores	30-Oct-08
Luis Baena[3]	Miembro de Junta de Directores	6-Feb-09
David Winter[2]	Miembro de Junta de Directores	6-Feb-09
Nombre	**Posición del funcionario**	**Fecha**
Mark Holliday	Vicepresidente de Operaciones	30-Oct-08
Mark Teare	Vicepresidente de Exploración	30-Oct-08
Brian Hearst, CA	Vicepresidente Financiero	20-Feb-09
Trevor Wong-Chor, LLB	Secretario Corporativo	11-Mar-05

(1) Miembros del Comité de Auditoría
(2) Miembros del Comité de Gobierno Corporativo y Compensación
(3) Miembros del Comité de Reservas

(…)

PARTICIPACIÓN ACCIONARIA DE LOS MIEMBROS DE LA JUNTA DE DIRECTORES Y DIRECTIVOS DEL EMISOR
A Diciembre 31 de 2009, los directores y funcionarios de la Compañía (como grupo) poseían o ejercían dirección o control sobre un total de aproximadamente 8, 171,963 Acciones Ordinarias, lo que representa el 2.48% del total de las Acciones Ordinarias en circulación de la Compañía.

La siguiente tabla expone el nombre de cada director y funcionario ejecutivo de la Compañía, al igual que la posición de cada persona en la misma y el número de Acciones Ordinarias que posee cada director o funcionario ejecutivo.

Nombre y municipio de residencia y cargo en Canacol	Miembro de Junta de Directores / directivo desde	Acciones ordinarias
Charle Gamba Presidente, Director Ejecutivo y Miembro de Junta de Directores Houston, EEUU	Octubre 30, 2008	1,764,046
Michael Hibberd Presidente de Junta de Directores y Miembro de Junta de Directores Calgary, Alberta	Octubre 30, 2008	870,803
Jason Bednar Miembro de Junta de Directores Calgary, Alberta	Octubre 30, 2008	204,043
Stuart Hensman Miembro de Junta de Directores Toronto, Ontario	Noviembre 15, 2007	182,000
Álvaro Barrera, PEng, MSc Miembro de Junta de Directores Bogotá, Colombia	Octubre 30, 2008	402,744
Luis Baena Miembro de Junta de Directores Bogotá, Colombia	February 6, 2009	4,748,327

INFORMACIÓN CONCERNIENTE A LA COMPAÑÍA

Valores con derecho a voto y titulares principales de los mismos

A junio 6 de 2017 había 174.726.308 Acciones Ordinarias emitidas y en circulación, cada una de ellas con derecho a un voto en una votación en la Asamblea. Habrá quórum deliberatorio en la Asamblea si están presentes al menos dos personas en la Asamblea que posean o representen mediante poder no menos del 5% de las acciones con derecho a votar en la Asamblea. La Junta ha fijado como fecha de registro para la Asamblea el cierre de la jornada de mayo 26 de 2017.

Hasta donde tienen conocimiento los miembros de la junta directiva y directivos ejecutivos de la Compañía, a junio 6 de 2017 ninguna persona o sociedad usufructuaba o controlaba o dirigía, directa o indirectamente, acciones de la Compañía con derecho a voto en más del 10% de los derechos de voto incorporados a cualquier clase de valores con derecho a voto de la Compañía, salvo las indicados a continuación:

Nombre	Número de Acciones Ordinarias poseídas o controladas [1]	Porcentaje de Acciones Ordinarias en circulación [2]
Cavengas Holdings S.R.L.	32.613.072	18,7%

3. GUÍA DE EMISORES DE LA BOLSA DE VALORES DE COLOMBIA

CANACOL ENERGY LTD

Ciudad	Sector	Página Web
Bogotá	Hidrocarburos	www.canacolenergy.co

Descripción

Canacol Energy Ltd es una compañía líder en la exploración y producción de petróleo y gas enfocada en Colombia. Nuestra estrategia está construida en la amplia experiencia de la gerencia en Colombia. Donde otros solo ven riesgo, la gerencia de Canacol tiene la capacidad de visualizar una oportunidad, la habilidad de capitalizarla y la agilidad para actuar rápidamente.

Junta Directiva

1. Charle Gamba
2. Stuart Hensman
3. Francisco Igancio Diaz Salazar
4. Alberto José Sosa
5. David Winter
6. Gregory Dale Elliot
7. Oswaldo Cisneros

Principales Accionistas

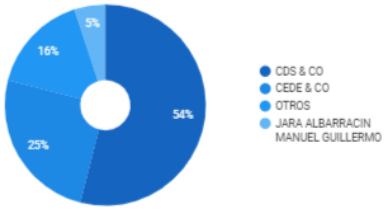

Contacto IR

Nombre: Mauricio Hernandez
E-mai: mhernandezt@canacolenergy.com
Teléfono: (+571) 6211747

4. REGISTRO ÚNICO EMPRESARIAL Y SOCIAL –RUES

CANACOL ENERGY INC.(SUCURSAL EN COLOMBIA)

La siguiente información es reportada por la cámara de comercio y es de tipo informativo

Sigla	
Cámara de comercio	BOGOTA
Identificación	NIT 900222252 - 7

Registro Mercantil

Numero de Matricula	1807350
Último Año Renovado	2018
Fecha de Renovacion	20180328
Fecha de Matricula	20080604
Fecha de Vigencia	21080604
Estado de la matricula	ACTIVA
Fecha de Cancelación	
Tipo de Sociedad	SOCIEDAD COMERCIAL
Tipo de Organización	SOCIEDAD EXTRANJERA
Categoria de la Matricula	SOCIEDAD o PERSONA JURIDICA PRINCIPAL o ESAL
Empleados	0

Actividades Económicas

0610 Extraccion de petroleo crudo
0620 Extraccion de gas natural

REPRESENTANTES LEGALES

*** NOMBRAMIENTOS ***
QUE POR ACTA NO. sin núm. DE ASAMBLEA DE ACCIONISTAS DEL 25 DE ABRIL DE 2017, INSCRITA EL 4 DE MAYO DE 2017 BAJO EL NUMERO 00269651 DEL LIBRO VI, FUE (RON) NOMBRADO (S):

NOMBRE IDENTIFICACIÓN
REPRESENTANTE LEGAL
VALENZUELA PACHÓN ANDRES C.C. 000000079657288

SEGUNDO SUPLENTE DEL REPRESENTANTE LEGAL
MAYUZA ARIAS JOSE JOAQUÍN C.C. 000000003146432

QUE POR ESCRITURA PUBLICA NO. 1616 DE NOTARIA 34 DE BOGOTÁ D.C. DEL 3 DE OCTUBRE DE 2018, INSCRITA EL 5 DE OCTUBRE DE 2018 BAJO EL NUMERO 00286790 DEL LIBRO VI, FUE (RON) NOMBRADO (S):

NOMBRE IDENTIFICACIÓN
PRIMER SUPLENTE DEL REPRESENTANTE LEGAL
TRIANA LEAL JUAN MANUEL C.C. 000000080179832

5. SUPERINTENDENCIA DE SOCIEDADES

Información General de Sociedades

DATOS BÁSICOS

NIT	900222252 - 7
Razón Social	CANACOL ENERGY INC. SUCURSAL COLOMBIA
Expediente	60363
Sigla	
Objeto social	EXPLORACION Y EXPLOTACION DE HIDROCARBUROS PETROLEO Y GAS NATURAL
Tipo societario	SUCURSAL EXTRANJERA

ACTIVIDAD ECONÓMICA

Actividad CCIIU	B0620
Versión CCIIU	4AC
Descripción CCIIU	Extracción de gas natural

DIRECCIÓN JUDICIAL

Dirección Judicial	CALLE 113 7 45 TO B OF 1501
Teléfono 1	6211747
Teléfono 2	
Ciudad Judicial	BOGOTÁ, D.C.
Departamento Judicial	BOGOTÁ, D. C.

DIRECCIÓN DOMICILIARIA

Dirección Domicilio	CALLE 113 7 45 TO B OF 1501
Ciudad Domicilio	BOGOTÁ, D.C.
Departamento Domicilio	BOGOTÁ, D. C.
Apartado Aéreo	
Fax	
Correo electrónico	nramirez@canacolenergy.com
Página Web	

SITUACIÓN ESTADO	
Estado	VIGILANCIA
Fecha Estado	2009-04-01
Etapa Situación	ACTIVA
Fecha Situación	2008-08-21
Fecha Etapa	2008-08-21
Causal	ART. 2.2.2.1.2.1. Num.1(ART 2.2.2.1.1.1 Num 1) Dec.1074/2015

ADMINISTRADORES/REPRESENTANTES	
CONTADOR	LUIS FELIPE VALBUENA
REVISOR FISCAL SUPLENTE	ROA PASCUALI JESUS ANDRES
REPRESENTANTE LEGAL 1ER. SUPLENTE	MARTHA ISABEL CABRERA LOSADA
REVISOR FISCAL	GIL GUZMAN DANIEL FERNANDO
REPRESENTANTE LEGAL 2DO. SUPLENTE	MAYUZA ARIAS JOSE JOAQUIN
REPRESENTANTE LEGAL	VALENZUELA PACHON ANDRES

Portal de Información Empresarial

Reportes — Información Básica

Departamento	BOGOTA D.C.	Apartado	
Fax		Email	nramirez@canacolenergy.com
Página web			

Situación / Estado

Estado	VIGILANCIA	Fecha Estado	4/1/2009 12:00:00 AM
Situación	ACTIVA	Fecha Situación	8/21/2008 12:00:00 AM
Etapa Situación	ACTIVA	Fecha Etapa	8/21/2008 12:00:00 AM

Administradores / Representantes

Nombre Representante Legal	Organo Societario
VALENZUELA PACHON ANDRES	MARTHA ISABEL CABRERA LOSADA (REPRESENTANTE LEGAL 1ER. SUPLENTE), GIL GUZMAN DANIEL FERNANDO (REVISOR FISCAL), ROA PASCUALI JESUS ANDRES (REVISOR FISCAL SUPLENTE)

Clase de Informe: 01 - Estados Financieros Fin de Ejercicio * Tipo de Informe: 10 - NIIF Plenas Individuales *

Descargar Todos Los Reportes

Nota: Los valores presentados están expresados en miles de pesos. Clasificación Internacional Industrial Uniforme (CIIU) Versión 4

Ayuda

Reportes: Estado de Resultado Integral (ERI)

Criterios de Consulta

Periodo	Clase de informe	Tipo de Informe	Corte Estatutario	Nit	Razón Social	Fecha Transmisión	Retransmisión	Tipo Corte Estatutar
2017	01 - Estados Financieros Fin de Ejercicio	10 - NIIF Plenas Individuales	2017-12-31	900222252	CANACOL ENERGY INC. SUCURSAL COLOMBIA	2018-04-16	No	01. ANUAL

	900222252
	2017
	2017-12-31
Resultado de periodo [resumen]	
Ganancia (pérdida) [sinopsis]	$3,474,478
Ingresos de actividades ordinarias	$3,474,478
Costo de ventas	$3,059
Ganancia bruta	$3,471,419
Otros ingresos	$57,977
Gastos de administración	$248,798
Otros gastos	$567,776

6. PÁGINA WEB DE LA COMPAÑÍA

http://www.canacolenergy.com/esp/management.asp

LA ADMINISTRACIÓN

Charle Gamba
Presidente y CEO

Jason Bednar
CFO

Ravi Sharma
COO

Mark Teare
Vicepresidente de Exploración

Sr. Luis Baena
Vicepresidente de Desarrollo de Negocios y Director Ejecutivo

Anthony Zaidi
Vicepresidente de Desarrollo de Negocios & Consejero General

Diego Carvajal
Vicepresidente de Nuevos Negocios

Thomas Lutz
Presidente Canacol Energy Colombia

Nicolás Acuña
Vicepresidente Financiero

JUNTA DIRECTIVA

Michael Hibberd, BA, MBA, LLB

Presidente de la Junta Directiva

El Sr. Hibberd tiene amplia experiencia en planeación de proyectos energéticos internacionales y mercado de capitales. Desde 1995, fue Presidente y CEO de MJH Services Inc., empresa de Asesoría en Finanzas Corporativas. Antes de 1995, el Sr. Hibberd trabajó casi 13 años en ScotiaMcLeod en Finanzas Corporativas (Vicepresidente Senior y Director). Actualmente es Presidente de la Junta Directiva de Heritage Oil Plc., Heritage Oil Corp. y Greenfields Petroleum Corporation. Así mismo, es Co-Presidente de la Junta Directiva de Sunshine Oilsands Ltd. y participa en las juntas directivas de Montana Exploration Corp., Pan Orient Energy Corp y PetroFrontier Corp.

Charle Gamba

Presidente, CEO & Director

El Sr. Gamba fundó Canacol Energy Ltd. en 2008. Ha tenido variedad de roles técnicos y directivos con compañías petroleras de diversos tamaños y la mayoría de su carrera profesional ha estado enfocada a la exploración y producción "E&P" en Suramérica. Antes de crear Canacol, el Sr. Gamba fue Vicepresidente de Exploración para Occidental Oil & Gas Company, con base en Bogotá, Colombia. En sus 8 años con Occidental, vivió y trabajó en Ecuador, Qatar, Colombia y EEUU, en diversos cargos técnicos y directivos. El Sr. Gamba también trabajó para Alberta Energy Company en Argentina y Ecuador y para Canadian Occidental en Indonesia, Australia y Canadá. Comenzó su carrera como geólogo en Imperial Oil en Calgary y tiene una Maestría en Ciencias (MSc) y un PhD en Geología.

Dr. David Winter, BSc, MSc, PhD

Miembro independiente

El Sr. Winter tiene un Título Universitario en Ciencias, una Maestría en Ciencias y un PhD en Geología, de las universidades de Londres y Edimburgo. Fue cofundador de Canacol Energy Ltd. El Sr. Winter tiene 27 años de experiencia internacional en una variedad de cargos técnicos, administrativos y de liderazgo, con trabajos en Latinoamérica, el Medio Oriente, el Sudeste Asiático y el Reino Unido. Su experiencia la obtuvo trabajando con British Petroleum, Sun Oil, Canadian Occidental (hoy Nexen), Alberta Energy Company (hoy EnCana), Calvalley Petroleum y Excelsior Energy Limited.

Greg Elliott

Miembro independiente

En 1981 inició su carrera en Chevron con varios trabajos de ingeniería de perforación en los Estados Unidos. En 1986, se trasladó a la casa matriz en San Ramon, California, donde trabajó como Ingeniero de pruebas de pozo, viajando constantemente a África, Europa y el Sudeste Asiático, hasta 1989. Posteriormente, se unió a Chevron, con el grupo de planeación de perforación internacional en las regiones mencionadas anteriormente, en adición a Kazakhstan y América del Sur.

El Sr. Elliot fue miembro de Geoproduction Oil and Gas Company, L.L.C. Geoproduction Oil and Gas fue fundada en el 2001. El Sr. Elliot es graduado como Ingeniero de Petróleo de "Louisiana State University (LSU)" en 1981.

Francisco Diaz

Miembro Independiente

El Sr. Díaz trae amplia experiencia en los sectores industrial y de consumo, tanto a nivel local en Colombia como internacionalmente.

De 2004 a 2011 fue Presidente y CEO de Organización Corona, uno de los más grandes grupos privados en Colombia. Antes de su asociación con Corona, estuvo vinculado con la Compañía Monsanto en San Luis, Misuri, EE.UU. (1991-2003) donde tuvo varios cargos directivos, entre ellos Presidente de la División Global de Ingredientes Alimenticios, Vicepresidente Corporativo de Estrategia Global, IL y Vicepresidente y Gerente General para Latinoamérica en Buenos, Argentina.

El Sr. Díaz obtuvo un título universitario como Ingeniero Químico de la Universidad Northeastern en Boston, Massachusetts, EE.UU., y tiene un título de Maestría de Ciencias en Administración de Negocios de la Escuela de Administración Arthur D. Little en Cambridge, Massachusetts. También es graduado del Programa Avanzado de Posgrado en Administración Ejecutiva de la Escuela de Administración J. L. Kellogg de la Universidad Northwestern.

Oswaldo Cisneros
Miembro Independiente
El Sr. Cisneros es el principal de Cavengas y actualmente es el Presidente de la Corporación Digitel, una compañía de telecomunicaciones, Maritime Contractors de Venezuela, una compañía de servicios de perforación petrolera, Fabrica Nacional de Vidrios, una manufacturera de botellas de vidrio y Central Azucarera Portuguesa, una fábrica para pulverizar azúcar. Anteriormente, el Sr. Cisneros fue el Presidente de Pepsi Cola Venezuela y de Telcel Celular, C.A., una socia de Bellsouth International. Actualmente, es director de Harvest Natural Resources Inc., una compañía de energía listada en NYSE dedicada a la adquisición, desarrollo, producción y disposición de propiedades de petróleo y gas natural.

Alberto Jose Sosa Schlageter
Miembro Independiente
La Sr. Sosa Schlageter es actualmente el "Chief Executive Officer" de Corporación Digitel, una compañía de telecomunicaciones, y es el "chairman" de Cerámica Carabobo, una compañía manufacturera operando en Venezuela. Así mismo, es director de CAPCA, una refinería de azúcar, y de Fábrica Nacional de Vidrios, una manufacturera de botellas de vidrio. El Sr. Sosa Schlageter es graduado de Administración de Empresas en 1983 de Ohio Wesleyan University en Ohio, USA y tiene un MBA de University of Denver en Colorado, USA.

ESTRUCTURA CORPORATIVA
Para ver la Estructura Oficial Corporativa favor referirse al ***Reporte Anual de Información*** *publicado en la página web y en la Superintendencia Financiera.*

En octubre de 2008, Canacol Energy Ltd. cerró la adquisición de Rancho Hermoso S.A. Canacol tiene una participación del 100% En noviembre de 2011, Canacol Energy Ltd. cerró la adquisición de Carrao Energy Ltd. Canacol tiene una participación del 100%

En febrero de 2012, Canacol Energy Ltd. ingresó a un "joint venture" con Tecpetrol International S.A., Schlumberger Ltd. y Sertecpet S.A. La compañía estatal de Ecuador le adjudicó al consorcio un contrato de producción incremental a 15 años. Canacol tiene una participación no operativa del 25% en el contrato.

En diciembre de 2012, Canacol Energy Ltd. cerró la adquisición de Shona Energy Company, Inc. Canacol tiene una participación del 100%. En diciembre de 2014, Canacol Energy Ltd. cerró la adquisición de los contratos VIM5 y VIM19 de OGX Petróleo E Gas S.A. Canacol tiene una participación del 100%

A marzo 23 de 2016, los miembros de junta directiva y directivos de Canacol, como grupo, son usufructuarios, directa o indirectamente, de aproximadamente 3.591.504 de las Acciones Ordinarias en circulación (aproximadamente el 3%). Oswaldo Cisneros, un miembro de junta directiva de la Compañía, es Directivo de Cavengas Holdings S.R.L., la cual es propietaria de 31.590.000 Acciones Ordinarias (19.8%) a marzo 23 de 2016.

CANACOL ENERGY COLOMBIA S.A. (SHONA ENERGY COMPANY)

1. TABLA RESUMEN

CANACOL ENERGY COLOMBIA S.A.S	830.095.563
DOMICILIO E INFORMACIÓN DE LA EMPRESA	En la información de la Superintendencia de Sociedades, se publican los datos de domicilio y tipo de sociedad.
¿INSCRITA EN BOLSA?	No
¿TITULARIDAD ESTATAL?	No
¿SITUACIÓN DE CONTROL POR UNA EMPRESA QUE COTIZA EN BOLSA?	Si
REGISTRO DE ACCIONISTAS O MIEMBROS	No se registra la información de accionistas, en la información del Registro Mercantil, se incluyen los datos de los Representantes Legales.
PORCENTAJE DE PARTICIPACIÓN (NATURALEZA DE LOS DERECHOS)	No
TIPO DE PARTICIPACIÓN	En la información de la Superintendencia de Sociedades se encuentran los datos de los miembros de Junta Directiva y Representantes Legales
N. DE IDENTIFICACIÓN	Los números de identificación solamente se incluyen en el Registro Mercantil. No hay otros números de identificación, ni datos personales de los accionistas, miembros de junta o directores.
PAÍS DE RESIDENCIA	No
PEP's	No hay información sobre PEP´s relacionados con la empresa.
¿SUJETO OBLIGADO A ADOPTAR SISTEMAS DE GESTIÓN DE RIESGOS?	Por ingresos, no

2. REGISTRO NACIONAL DE VALORES Y EMISORES

Sin información

3. GUÍA DE EMISORES DE LA BOLSA DE VALORES DE COLOMBIA

Sin información

4. REGISTRO ÚNICO EMPRESARIAL Y SOCIAL –RUES

CANACOL ENERGY COLOMBIA SAS

La siguiente información es reportada por la cámara de comercio y es de tipo informativo

Sigla	
Cámara de comercio	BOGOTA
Identificación	NIT 830095563 - 3

Registro Mercantil

Numero de Matricula	1144374
Último Año Renovado	2018
Fecha de Renovacion	20180328
Fecha de Matricula	20011207
Fecha de Vigencia	Indefinida
Estado de la matricula	ACTIVA
Fecha de Cancelación	
Tipo de Sociedad	SOCIEDAD COMERCIAL
Tipo de Organización	SOCIEDADES POR ACCIONES SIMPLIFICADAS SAS
Categoria de la Matricula	SOCIEDAD ó PERSONA JURIDICA PRINCIPAL ó ESAL
Empleados	16

Actividades Económicas

0610 Extraccion de petroleo crudo
0620 Extraccion de gas natural
0910 Actividades de apoyo para la extraccion de petroleo y de gas natural

REPRESENTANTES LEGALES

*** NOMBRAMIENTOS ***
QUE POR ACTA NO. 85 DE JUNTA DIRECTIVA DEL 27 DE ABRIL DE 2017, INSCRITA EL 4 DE MAYO DE 2017 BAJO EL NUMERO 02221395 DEL LIBRO IX, FUE (RON) NOMBRADO (S):

NOMBRE IDENTIFICACIÓN

REPRESENTANTE LEGAL
VALENZUELA PACHÓN ANDRES C.C. 000000079657288

SEGUNDO SUPLENTE DEL REPRESENTANTE LEGAL
MAYUZA ARIAS JOSE JOAQUÍN C.C. 000000003146432

QUE POR ACTA NO. 61 DE ACCIONISTA ÚNICO DEL 2 DE OCTUBRE DE 2018, INSCRITA EL 8 DE OCTUBRE DE 2018 BAJO EL NUMERO 02383469 DEL LIBRO IX, FUE (RON) NOMBRADO (S):

NOMBRE IDENTIFICACIÓN
REPRESENTANTE LEGAL SUPLENTE
TRIANA LEAL JUAN MANUEL C.C. 000000080179832

5. SUPERINTENDENCIA DE SOCIEDADES

Información General de Sociedades

DATOS BÁSICOS

NIT	830095563 - 3
Razón Social	CANACOL ENERGY COLOMBIA S.A.
Expediente	40197
Sigla	
Objeto social	B0610 - Extracción de petróleo crudo
Tipo societario	S A S

ACTIVIDAD ECONÓMICA

Actividad CCIIU	B0710
Versión CCIIU	4AC
Descripción CCIIU	Extracción de minerales de hierro

DIRECCIÓN JUDICIAL

Dirección Judicial	CLL 113 7 45 TO B OF 1501
Teléfono 1	6211747
Teléfono 2	
Ciudad Judicial	BOGOTÁ, D.C.
Departamento Judicial	BOGOTÁ, D. C.

DIRECCIÓN DOMICILIARIA

Dirección Domicilio	CLL 113 7 45 TO B OF 1501
Ciudad Domicilio	BOGOTÁ, D.C.
Departamento Domicilio	BOGOTÁ, D. C.
Apartado Aéreo	89386
Fax	6109286
Correo electrónico	nramirez@canacolenergy.com
Página Web	0

SITUACIÓN ESTADO

Estado	VIGILANCIA
Fecha Estado	2007-04-01
Etapa Situación	ACTIVA
Fecha Situación	2004-04-01
Fecha Etapa	2004-04-01
Causal	ART. 2.2.2.1.1.1. Num.1, Dec. 1074/2015

ADMINISTRADORES/REPRESENTANTES

CONTADOR	LUIS FELIPE VALBUENA
REVISOR FISCAL SUPLENTE	ROA PASCUALI JESUS ANDRES
JUNTA DIRECTIVA SUPLENTE 3o.	RODRIGUEZ CLAVIJO JORGE ERNESTO
JUNTA DIRECTIVA SUPLENTE 2o.	YENNY JULIETA RODRIGUEZ HERNANDEZ
JUNTA DIRECTIVA SUPLENTE 1o.	PATIÑO FLOREZ OMAR ANDRES
JUNTA DIRECTIVA PRINCIPAL 3o.	MARTHA ISABEL CABRERA LOSADA
JUNTA DIRECTIVA PRINCIPAL 2o.	MAYUZA ARIAS JOSE JOAQUIN
JUNTA DIRECTIVA PRINCIPAL 1o.	ACUÑA VESGA ALBERTO NICOLAS
REPRESENTANTE LEGAL 2DO. SUPLENTE	MARTHA ISABEL CABRERA LOSADA
REVISOR FISCAL	GIL GUZMAN DANIEL FERNANDO
REPRESENTANTE LEGAL 1ER. SUPLENTE	MAYUZA ARIAS JOSE JOAQUIN
REPRESENTANTE LEGAL	VALENZUELA PACHON ANDRES

Portal de Información Empresarial

Reportes — Información Básica

Situación / Estado

Estado	VIGILANCIA	Fecha Estado	4/1/2007 12:00:00 AM
Situación	ACTIVA	Fecha Situación	4/1/2004 12:00:00 AM
Etapa Situación	ACTIVA	Fecha Etapa	4/1/2004 12:00:00 AM

Administradores / Representantes

Nombre Representante Legal	Organo Societario
VALENZUELA PACHON ANDRES	MAYUZA ARIAS JOSE JOAQUIN (REPRESENTANTE LEGAL 1ER. SUPLENTE), GIL GUZMAN DANIEL FERNANDO (REVISOR FISCAL), ROA PASCUALI JESUS ANDRES (REVISOR FISCAL SUPLENTE), ACUÑA VESGA ALBERTO NICOLAS (JUNTA DIRECTIVA PRINCIPAL 1o.), MAYUZA ARIAS JOSE JOAQUIN (JUNTA DIRECTIVA PRINCIPAL 2o.), MARTHA ISABEL CABRERA LOSADA (JUNTA DIRECTIVA PRINCIPAL 3o.), PATIÑO FLOREZ OMAR ANDRES (JUNTA DIRECTIVA SUPLENTE 1o.), YENNY JULIETA RODRIGUEZ HERNANDEZ (JUNTA DIRECTIVA SUPLENTE 2o.), RODRIGUEZ CLAVIJO JORGE ERNESTO (JUNTA DIRECTIVA SUPLENTE 3o.)

Resumen Ejecutivo del Estado de Resultados Integrales (ERI) por Empresa

Criterios de Consulta

Periodo	Clase de informe	Tipo de Informe	Corte Estatutario	Nit	Razón Social	Fecha Transmisión	Retransmisión	Tipo Corte Estatutar
2017	01 - Estados Financieros Fin de Ejercicio	20 - NIIF Plenas Separados	2017-12-31	830095563	CANACOL ENERGY COLOMBIA S.A.	2018-04-13	No	01. ANUAL

	830095563
	2017
	2017-12-31
Resultado de periodo [resumen]	
Ganancia (pérdida) [sinopsis]	$34,773,274
Ingresos de actividades ordinarias	$34,773,274
Costo de ventas	$18,105,320

6. PÁGINA WEB DE LA COMPAÑÍA

No se encontró información

CNE Oil And Gas S.A.S

1. TABLA RESUMEN

CNE Oil And Gas S.A.S	900.713.658-0
DOMICILIO E INFORMACIÓN DE LA EMPRESA	En la información de la Superintendencia de Sociedades, se publican los datos de domicilio y tipo de sociedad.
¿INSCRITA EN BOLSA?	No
¿TITULARIDAD ESTATAL?	No
¿SITUACIÓN DE CONTROL POR UNA EMPRESA QUE COTIZA EN BOLSA?	Si
REGISTRO DE ACCIONISTAS O MIEMBROS	No se registra la información de accionistas, en la información del Registro Mercantil, se incluyen los datos de los Representantes Legales.
PORCENTAJE DE PARTICIPACIÓN (NATURALEZA DE LOS DERECHOS)	No
TIPO DE PARTICIPACIÓN	En la información de la Superintendencia de Sociedades se encuentran los datos de los miembros de Junta Directiva y Representantes Legales
N. DE IDENTIFICACIÓN	Los números de identificación solamente se incluyen en el Registro Mercantil. No hay otros números de identificación, ni datos personales de los accionistas, miembros de junta o directores.
PAÍS DE RESIDENCIA	No
PEP's	No hay información sobre PEP´s relacionados con la empresa.
¿SUJETO OBLIGADO A ADOPTAR SISTEMAS DE GESTIÓN DE RIESGOS?	Si, por ingresos, se encuentra obligados a adoptar el SAGRLAFT de la Superintendencia de Sociedades

2. REGISTRO NACIONAL DE VALORES Y EMISORES

Sin información

3. GUÍA DE EMISORES DE LA BOLSA DE VALORES DE COLOMBIA

Sin información

4. REGISTRO ÚNICO EMPRESARIAL Y SOCIAL –RUES

CNE OIL & GAS S A S

La siguiente información es reportada por la cámara de comercio y es de tipo informativo

Sigla	
Cámara de comercio	BOGOTA
Identificación	NIT 900713658 - 0

Registro Mercantil

Numero de Matricula	2422120
Último Año Renovado	2018
Fecha de Renovacion	20180328
Fecha de Matricula	20140303
Fecha de Vigencia	20640225
Estado de la matricula	ACTIVA
Fecha de Cancelación	
Tipo de Sociedad	SOCIEDAD COMERCIAL
Tipo de Organización	SOCIEDADES POR ACCIONES SIMPLIFICADAS SAS
Categoria de la Matricula	SOCIEDAD ó PERSONA JURIDICA PRINCIPAL ó ESAL
Empleados	250
Afiliado	N

Actividades Económicas

0610 Extraccion de petroleo crudo
0620 Extraccion de gas natural
0910 Actividades de apoyo para la extraccion de petroleo y de gas natural

REPRESENTANTES LEGALES

*** NOMBRAMIENTOS ***
QUE POR ACTA NO. 22 DE ASAMBLEA DE ACCIONISTAS DEL 27 DE ABRIL DE 2017, INSCRITA EL 4 DE MAYO DE 2017 BAJO EL NUMERO 02221220 DEL LIBRO IX, FUE (RON) NOMBRADO (S):

NOMBRE	*IDENTIFICACIÓN*
REPRESENTANTE LEGAL	
VALENZUELA PACHÓN ANDRES	*C.C. 000000079657288*

QUE POR ACTA NO. 44 DE ASAMBLEA DE ACCIONISTAS DEL 2 DE OCTUBRE DE 2018, INSCRITA EL 8 DE OCTUBRE DE 2018 BAJO EL NUMERO 02383563 DEL LIBRO IX, FUE (RON) NOMBRADO (S):

NOMBRE IDENTIFICACIÓN

PRIMER REPRESENTANTE LEGAL SUPLENTE
TRIANA LEAL JUAN MANUEL C.C. 000000080179832

QUE POR ACTA NO. 22 DE ASAMBLEA DE ACCIONISTAS DEL 27 DE ABRIL DE 2017, INSCRITA EL 4 DE MAYO DE 2017 BAJO EL NUMERO 02221220 DEL LIBRO IX, FUE (RON) NOMBRADO (S):

NOMBRE IDENTIFICACIÓN
SEGUNDO SUPLENTE DEL REPRESENTANTE LEGAL
MAYUZA ARIAS JOSE JOAQUÍN C.C. 000000003146432

5. SUPERINTENDENCIA DE SOCIEDADES

Información General de Sociedades

DATOS BÁSICOS

NIT	900713658 - 0
Razón Social	CNE OIL & GAS SAS
Expediente	79441
Sigla	
Objeto social	EXPLORACION Y PRODUCCION DE HIDROCARBUROS DE PETROLEO Y GAS NATURAL EXPLORACION Y PRODUCCION DE HID
Tipo societario	S A S

ACTIVIDAD ECONÓMICA

Actividad CCIIU	B0610
Versión CCIIU	4AC
Descripción CCIIU	Extracción de petróleo crudo

DIRECCIÓN JUDICIAL

Dirección Judicial	CLL 113 7 45 TO B OF 1501
Teléfono 1	
Teléfono 2	
Ciudad Judicial	BOGOTÁ, D.C.
Departamento Judicial	BOGOTÁ, D. C.

DIRECCIÓN DOMICILIARIA

Dirección Domicilio	CLL 113 7 45 TO B OF 1501
Ciudad Domicilio	BOGOTÁ, D.C.
Departamento Domicilio	BOGOTÁ, D. C.
Apartado Aéreo	
Fax	
Correo electrónico	nramirez@canacolenergy.com
Página Web	

SITUACIÓN ESTADO	
Estado	VIGILANCIA
Fecha Estado	2014-04-01
Etapa Situación	ACTIVA
Fecha Situación	2014-04-01
Fecha Etapa	2014-04-01
Causal	ART. 2.2.2.1.1.1. Num.1, Dec. 1074/2015

ADMINISTRADORES/REPRESENTANTES	
CONTADOR	LUIS FELIPE VALBUENA
REPRESENTANTE LEGAL 1ER. SUPLENTE	MARTHA ISABEL CABRERA LOSADA
REVISOR FISCAL	GIL GUZMAN DANIEL FERNANDO
JUNTA DIRECTIVA PRINCIPAL 2o.	MAYUZA ARIAS JOSE JOAQUIN
JUNTA DIRECTIVA PRINCIPAL 1o.	ACUÑA VESGA ALBERTO NICOLAS
REVISOR FISCAL SUPLENTE	LUISA FERNANDA PEDRAZA RODRIGUEZ
REPRESENTANTE LEGAL 2DO. SUPLENTE	MAYUZA ARIAS JOSE JOAQUIN
REPRESENTANTE LEGAL	VALENZUELA PACHON ANDRES

Portal de Información Empresarial

Reportes Información Básica

Fax		Email	nramirez@canacolenergy.com
Página web			

Situación / Estado

Estado	VIGILANCIA	Fecha Estado	4/1/2014 12:00:00 AM
Situación	ACTIVA	Fecha Situación	4/1/2014 12:00:00 AM
Etapa Situación	ACTIVA	Fecha Etapa	4/1/2014 12:00:00 AM

Administradores / Representantes

Nombre Representante Legal	Organo Societario
VALENZUELA PACHON ANDRES	MARTHA ISABEL CABRERA LOSADA (REPRESENTANTE LEGAL 1ER. SUPLENTE), GIL GUZMAN DANIEL FERNANDO (REVISOR FISCAL), LUISA FERNANDA PEDRAZA RODRIGUEZ (REVISOR FISCAL SUPLENTE), ACUÑA VESGA ALBERTO NICOLAS (JUNTA DIRECTIVA PRINCIPAL 1o.), MAYUZA ARIAS JOSE JOAQUIN (JUNTA DIRECTIVA PRINCIPAL 2o.)

10/22/2018 5:07:52 PM Pág 1 de 1

Criterios de Consulta

Periodo	Clase de informe	Tipo de Informe	Corte Estatutario	Nit	Razón Social	Fecha Transmisión	Retransmisión	Tipo Corte Estatutario
2017	01 - Estados Financieros Fin de Ejercicio	10 - NIIF Plenas Individuales	2017-12-31	900713658	CNE OIL & GAS SAS	2018-04-13	No	01. ANUAL

	900713658
	2017
	2017-12-31
Resultado de periodo [resumen]	
Ganancia (pérdida) [sinopsis]	
Ingresos de actividades ordinarias	$127,698,486
Costo de ventas	$71,776,078
Ganancia bruta	$55,922,408
Gastos de administración	$31,206,366

6. PÁGINA WEB DE LA COMPAÑÍA

No se encontró información

Geoproduction Oil & Gas Company

1. TABLA RESUMEN

Geoproduction Oil & Gas Company	830.111.971-4
DOMICILIO E INFORMACIÓN DE LA EMPRESA	En la información de la Superintendencia de Sociedades, se publican los datos de domicilio y tipo de sociedad, siendo esta, una sociedad extranjera.
¿INSCRITA EN BOLSA?	No
¿TITULARIDAD ESTATAL?	No
¿SITUACIÓN DE CONTROL POR UNA EMPRESA QUE COTIZA EN BOLSA?	Si
REGISTRO DE ACCIONISTAS O MIEMBROS	No se registra la información de accionistas, en la información del Registro Mercantil, se incluyen los datos de los Representantes Legales.
PORCENTAJE DE PARTICIPACIÓN (NATURALEZA DE LOS DERECHOS)	No
TIPO DE PARTICIPACIÓN	En la información de la Superintendencia de Sociedades se encuentran los datos de los Representantes Legales
N. DE IDENTIFICACIÓN	Los números de identificación solamente se incluyen en el Registro Mercantil. No hay otros números de identificación, ni datos personales de los accionistas, miembros de junta o directores.
PAÍS DE RESIDENCIA	No
PEP's	No hay información sobre PEP´s relacionados con la empresa.
¿SUJETO OBLIGADO A ADOPTAR SISTEMAS DE GESTIÓN DE RIESGOS?	Si, por ingresos, se encuentra obligados a adoptar el SAGRLAFT de la Superintendencia de Sociedades

2. REGISTRO NACIONAL DE VALORES Y EMISORES

Sin información

3. GUÍA DE EMISORES DE LA BOLSA DE VALORES DE COLOMBIA

Sin información

4. REGISTRO ÚNICO EMPRESARIAL Y SOCIAL –RUES

GEOPRODUCTION OIL AND GAS COMPANY OF COLOMBIA

La siguiente información es reportada por la cámara de comercio y es de tipo informativo

Sigla	
Cámara de comercio	BOGOTA
Identificación	NIT 830111971 - 4

Registro Mercantil

Numero de Matricula	1229737
Último Año Renovado	2018
Fecha de Renovacion	20180328
Fecha de Matricula	20021122
Fecha de Vigencia	20521115
Estado de la matricula	ACTIVA
Fecha de Cancelación	
Tipo de Sociedad	SOCIEDAD COMERCIAL
Tipo de Organización	SOCIEDAD EXTRANJERA
Categoria de la Matricula	SOCIEDAD ó PERSONA JURIDICA PRINCIPAL ó ESAL
Empleados	35

Actividades Económicas

0620 Extraccion de gas natural
0610 Extraccion de petroleo crudo
0910 Actividades de apoyo para la extraccion de petroleo y de gas natural

REPRESENTANTES LEGALES

*** NOMBRAMIENTOS ***
QUE POR ACTA NO. sin núm. DE JUNTA DIRECTIVA DEL 27 DE ABRIL DE 2017, INSCRITA EL 4 DE MAYO DE 2017 BAJO EL NUMERO 00269650 DEL LIBRO VI, FUE (RON) NOMBRADO (S):

NOMBRE IDENTIFICACIÓN
REPRESENTANTE LEGAL
VALENZUELA PACHÓN ANDRES C.C. 000000079657288

PRIMER SUPLENTE DEL REPRESENTANTE LEGAL
CABRERA LOSADA MARTHA ISABEL C.C. 000000036377823

SEGUNDO SUPLENTE DEL REPRESENTANTE LEGAL
MAYUZA ARIAS JOSE JOAQUÍN C.C. 000000003146432

5. SUPERINTENDENCIA DE SOCIEDADES

Información General de Sociedades

DATOS BÁSICOS

NIT	830111971 - 4
Razón Social	GEOPRODUCTION OIL AND GAS COMPANY OF COLOMBIA
Expediente	39513
Sigla	GEOPRODUCTION
Objeto social	EXPLORACION Y EXPLOTACION DE HIDROCARBUROS EN EL TERRITORIO NACIONAL
Tipo societario	SUCURSAL EXTRANJERA

ACTIVIDAD ECONÓMICA

Actividad CCIIU	B0620
Versión CCIIU	4AC
Descripción CCIIU	Extracción de gas natural

DIRECCIÓN JUDICIAL

Dirección Judicial	CALLE 113 NO. 7-45 TORRE B OFICINA 1501
Teléfono 1	6211747
Teléfono 2	
Ciudad Judicial	BOGOTÁ, D.C.
Departamento Judicial	BOGOTÁ, D. C.

DIRECCIÓN DOMICILIARIA

Dirección Domicilio	CALLE 113 NO. 7-45 TORRE B OFICINA 1501
Ciudad Domicilio	BOGOTÁ, D.C.
Departamento Domicilio	BOGOTÁ, D. C.
Apartado Aéreo	0
Fax	6109286
Correo electrónico	nramirez@canacolenergy.com
Página Web	

SITUACIÓN ESTADO

Estado	VIGILANCIA
Fecha Estado	2009-04-01
Etapa Situación	ACTIVA
Fecha Situación	2002-11-22
Fecha Etapa	2002-11-22
Causal	ART. 2.2.2.1.2.1. Num.1(ART 2.2.2.1.1.1 Num 1) Dec.1074/2015

ADMINISTRADORES/REPRESENTANTES

CONTADOR	LUIS FELIPE VALBUENA
REVISOR FISCAL SUPLENTE	DERLY ESTEFANIA CRUZ RODRIGUEZ
REVISOR FISCAL	ROA PASCUALI JESUS ANDRES
REPRESENTANTE LEGAL 2DO. SUPLENTE	MAYUZA ARIAS JOSE JOAQUIN
REPRESENTANTE LEGAL 1ER. SUPLENTE	MARTHA ISABEL CABRERA LOSADA
REPRESENTANTE LEGAL	VALENZUELA PACHON ANDRES

Portal de Información Empresarial

Reportes — Información Básica

Departamento	BOGOTA D.C.	Apartado	0
Fax	6109286	Email	nramirez@canacolenergy.com
Página web			

Situación / Estado

Estado	VIGILANCIA	Fecha Estado	4/1/2009 12:00:00 AM
Situación	ACTIVA	Fecha Situación	11/22/2002 12:00:00 AM
Etapa Situación	ACTIVA	Fecha Etapa	11/22/2002 12:00:00 AM

Administradores / Representantes

Nombre Representante Legal	Organo Societario
VALENZUELA PACHON ANDRES	MARTHA ISABEL CABRERA LOSADA (REPRESENTANTE LEGAL 1ER. SUPLENTE), ROA PASCUALI JESUS ANDRES (REVISOR FISCAL), DERLY ESTEFANIA CRUZ RODRIGUEZ (REVISOR FISCAL SUPLENTE)

Criterios de Consulta

Periodo	Clase de informe	Tipo de Informe	Corte Estatutario	Nit	Razón Social	Fecha Transmisión	Retransmisión	Tipo Corte Estatutario
2017	01 - Estados Financieros Fin de Ejercicio	10 - NIIF Plenas Individuales	2017-12-31	830111971	GEOPRODUCTION OIL AND GAS COMPANY OF COLOMBIA	2018-04-10	No	01. ANUAL

	830111971	2017	2017-12-31
Resultado de periodo [resumen]			
Ganancia (pérdida) [sinopsis]			
Ingresos de actividades ordinarias	$146,919,587		
Ganancia bruta	$146,919,587		
Gastos de ventas	$50,320,420		
Gastos de administración	$1,497,221		
Otros gastos	$24,100,170		
Otras ganancias (pérdidas)			
Ganancia (pérdida) por actividades de operación	$71,001,776		
Costos financieros			

6. PÁGINA WEB DE LA COMPAÑÍA

No se encontró información

CHEVRON PETROLEUM COMPANY

CHEVRON – TEXACO S.A.

1. TABLA RESUMEN

Chevron – Texaco S.A.	860.005.223-9
DOMICILIO E INFORMACIÓN DE LA EMPRESA	En la información publicada por la Superintendencia de Sociedades, se encuentra el domicilio de la empresa. En la información del registro mercantil se incluye el tipo de empresa como SOCIEDAD EXTRANJERA.
¿INSCRITA EN BOLSA?	CHEVRON TEXACO PETROLEUM COMPANY se encuentra inscrita como emisor en la Bolsa de Valores de Colombia.
¿TITULARIDAD ESTATAL?	No
¿SITUACIÓN DE CONTROL POR UNA EMPRESA QUE COTIZA EN BOLSA?	No
REGISTRO DE ACCIONISTAS O MIEMBROS	No hay información publicada sobre accionistas, miembros de Junta o administradores. En el registro Mercantil y en la Superintendencia de Sociedades se encuentra información sobre los Representantes Legales. En la página web de la compañía matriz, se presenta información de la Junta de Directores y principales administradores.
PORCENTAJE DE PARTICIPACIÓN (NATURALEZA DE LOS DERECHOS)	No
TIPO DE PARTICIPACIÓN	No
N. DE IDENTIFICACIÓN	Solamente se encuentran los documentos de los representantes legales.
PAÍS DE RESIDENCIA	

	No
PEP's	No hay información sobre PEP´s relacionados con la empresa.
¿SUJETO OBLIGADO A ADOPTAR SISTEMAS DE GESTIÓN DE RIESGOS?	No hay información de ingresos en la Superintendencia de Sociedades

2. REGISTRO NACIONAL DE VALORES Y EMISORES

Nombre	CHEVRON PETROLEUM COMPANY
NIT	8600052239
Código tipo de entidad RNVEI	106. EXTRACCIÓN DE PETRÓLEO, GAS NATURAL Y CARBÓN
Código RNVEI	106 - 004
Código tipo de entidad RNVEI	106
Código industrial	Extracción de petróleo crudo y gas natural (B0600)
Sigla	NO
Calidad Inscrito	EMISOR DE VALORES
Estado RNVEI	Activa-Vigente (VIG)
Situación legal	NORMAL (NOR)
Dirección	CALLE 100 NO. 19 A 30
Ciudad	BOGOTÁ D.C.
Teléfono	(091)6394444
Dirección Web	www.chevron.com
Fax	(091)2187284
Representante legal	STEPHEN LEE CONNER
Entidad vigilante	CONTROL CONCURRENTE (CC)

3. GUÍA DE EMISORES DE LA BOLSA DE VALORES DE COLOMBIA

CHEVRONTEXACO PETROLEUM COMPANY

Información del emisor cerrar

Bogotá
http://www.chevron.com/ 6231573
CALLE 100 NO. 7A-81 6222520

Nemotécnico	CHEVRONTEXA	Representante legal:	DAVID MAURICE BANTZ
NIT:	860005223-9	Tipo emisión:	
Código:	CHT	Capitalización bursátil:	-
Sector:	Industrial	Fecha inscripción:	2004-08-04

Otras sedes Ver detalles

Contactos cerrar

Nombre	Teléfono	E-mail
David Maurice Bantz		
SOMMER PETER	6231573	

Títulos Inscritos

Acciones

Otros Valores

BPCHEVRON
TPCHEVRON

4. REGISTRO ÚNICO EMPRESARIAL Y SOCIAL –RUES

CHEVRON PETROLEUM COMPANY

La siguiente información es reportada por la cámara de comercio y es de tipo informativo

Sigla	
Cámara de comercio	BOGOTA
Identificación	NIT 860005223 - 9

Registro Mercantil

Numero de Matricula	20818
Último Año Renovado	2018
Fecha de Renovacion	20180323
Fecha de Matricula	19720515
Fecha de Vigencia	20751125
Estado de la matricula	ACTIVA
Fecha de Cancelación	
Tipo de Sociedad	SOCIEDAD COMERCIAL
Tipo de Organización	SOCIEDAD EXTRANJERA
Categoria de la Matricula	SOCIEDAD o PERSONA JURIDICA PRINCIPAL o ESAL
Empleados	0
Afiliado	N

Razon Social ó Nombre	NIT o Núm Id.	Cámara de Comercio	Matricula	Estado
CHEURON TEXACO PETROLEUM COMPANY	- 0	BARRANQUILLA	142092	ACTIVA
CHEURON TEXACO PETROLEUM COMPANY - BARRANQUILLA	- 0	BARRANQUILLA	4834	ACTIVA
CHEVRON PETROLEUM COMPANY	-	SAN ANDRES	1486	ACTIVA
CHEVRON PETROLEUM COMPANY	-	SAN ANDRES	23881	ACTIVA
CHEVRON PETROLEUM COMPANY PLANTA DE ABASTO PUENTE ARANDA	-	BOGOTA	20819	ACTIVA
CHEVRON PETROLEUM COMPANY PLANTA MEDELLIN EL PEDREGAL	-	MEDELLIN PARA ANTIOQUIA	1423602	ACTIVA
CHEVRONTEXACO PETROLEUM COMPANY	860005223 - 9	BUENAVENTURA	36902	ACTIVA
CHEVRONTEXACO PETROLEUM COMPANY	-	CARTAGENA	140502	ACTIVA
CHEVRONTEXACO PETROLEUM COMPANY	-	SUR Y ORIENTE DEL TOLIMA	10428	ACTIVA
CHEVRONTEXACO PETROLEUM COMPANY TERMINAL MANCILLA	-	FACATATIVA	10509	ACTIVA

Mostrando registros del 1 al 10 de un total de 18 registros Anterior 1 2 Siguiente

Registro de Proponentes

Cámara de Comercio Proponente RUP	BOGOTA
Número de Inscripción RUP	000000002780
Fecha de Renovación	20080729
Fecha de Inscripción	20080729
Fecha de Cancelación	
Estado del Proponente	NO RENOVADO

Actividades Económicas

4661 Comercio al por mayor de combustibles solidos, liquidos, gaseosos y productos conexos
0620 Extraccion de gas natural
3290 Otras industrias manufactureras n.c.p.

REPRESENTANTES LEGALES

*** NOMBRAMIENTOS ***
QUE POR ESCRITURA PUBLICA NO. 0001376 DE NOTARIA 15 DE BOGOTÁ D.C. DEL 31 DE MAYO DE 2002, INSCRITA EL 11 DE JUNIO DE 2002 BAJO EL NUMERO 00104777 DEL LIBRO VI, FUE (RON) NOMBRADO (S):

NOMBRE IDENTIFICACIÓN

REPRESENTANTE LEGAL PARA ASUNTOS LABORALES
RODRIGUEZ PARRA MARIO C.C. 000000017071856

QUE POR ESCRITURA PUBLICA NO. 0059 DE NOTARIA 15 DE BOGOTÁ D.C. DEL 22 DE ENERO DE 2018, INSCRITA EL 26 DE ENERO DE 2018 BAJO EL NUMERO 00277888 DEL LIBRO VI, FUE (RON) NOMBRADO (S):

NOMBRE IDENTIFICACIÓN
PRESIDENTE Y REPRESENTANTE LEGAL
PAYNE CHRISTOPHER MARC ALAN C.E. 000000000747997

QUE POR DOCUMENTO PRIVADO NO. DE JUNTA DIRECTIVA DEL 10 DE JULIO DE 2010, INSCRITA EL 17 DE AGOSTO DE 2010 BAJO EL NUMERO 00189961 DEL LIBRO VI, FUE (RON) NOMBRADO (S):

NOMBRE IDENTIFICACIÓN
REPRESENTANTE LEGAL
ALBORNOZ RUGELES MÓNICA C.C. 000000039695396

QUE POR ESCRITURA PUBLICA NO. 2353 DE NOTARIA 15 DE BOGOTÁ D.C. DEL 27 DE NOVIEMBRE DE 2013, INSCRITA EL 9 DE DICIEMBRE DE 2013 BAJO EL NUMERO 00229119 DEL LIBRO VI, FUE (RON) NOMBRADO (S):

NOMBRE IDENTIFICACIÓN
REPRESENTANTE LEGAL PARA ASUNTOS JUDICIALES Y ADMINISTRATIVOS
HERRERA ESTEVES SERGIO C.C. 000000080421696

QUE POR ESCRITURA PUBLICA NO. 1834 DE NOTARIA 15 DE BOGOTÁ D.C. DEL 4 DE NOVIEMBRE DE 2016, INSCRITA EL 2 DE DICIEMBRE DE 2016 BAJO EL NUMERO 00264083 DEL LIBRO VI, FUE (RON) NOMBRADO (S):

NOMBRE IDENTIFICACIÓN
REPRESENTANTE LEGAL PARA ASUNTOS JUDICIALES Y ADMINISTRATIVOS
PARADA GONZALEZ JAVIER ALBERTO C.C. 000000079534682

QUE POR ESCRITURA PUBLICA NO. 1059 DE NOTARIA 15 DE BOGOTÁ D.C. DEL 14 DE SEPTIEMBRE DE 2018, INSCRITA EL 24 DE SEPTIEMBRE DE 2018 BAJO EL NUMERO 00286314 DEL LIBRO VI, FUE (RON) NOMBRADO (S):

NOMBRE IDENTIFICACIÓN
REPRESENTANTE LEGAL
VEGAS ARMANDO JOSE C.E. 000000000839036

QUE POR DOCUMENTO PRIVADO NO. DE JUNTA DIRECTIVA DEL 10 DE JULIO DE 2010, INSCRITA EL 17 DE AGOSTO DE 2010 BAJO EL NUMERO 00189961 DEL LIBRO VI, FUE (RON) NOMBRADO (S):

NOMBRE IDENTIFICACIÓN
REPRESENTANTE LEGAL
O'MEARA BAUTISTA MARTHA LUCIA C.C. 000000035501288

QUE POR ESCRITURA PUBLICA NO. 1959 DE NOTARIA 15 DE BOGOTÁ D.C. DEL 1 DE NOVIEMBRE DE 2012, INSCRITA EL 31 DE DICIEMBRE DE 2012 BAJO EL NUMERO 00218148 DEL LIBRO VI, FUE (RON) NOMBRADO (S):

NOMBRE IDENTIFICACIÓN
REPRESENTANTE LEGAL SUPLENTE DEL PRESIDENTE
CÁRDENAS CIFUENTES MARCELA C.C. 000000051844069

REPRESENTANTE LEGAL PARA ASUNTOS TRIBUTARIOS Y ADUANEROS
VESGA ARDILA OSCAR C.C. 000000079420544

QUE POR ESCRITURA PUBLICA NO. 1793 DE NOTARIA 15 DE BOGOTÁ D.C. DEL 16 DE SEPTIEMBRE DE 2013, INSCRITA EL 1 DE OCTUBRE DE 2013 BAJO EL NUMERO 00227052 DEL LIBRO VI, FUE (RON) NOMBRADO (S):

NOMBRE IDENTIFICACIÓN
REPRESENTANTE LEGAL SUPLENTE DEL PRESIDENTE.
HERRERA ESTEVES SERGIO C.C. 000000080421696

QUE POR ESCRITURA PUBLICA NO. 0685 DE NOTARIA 15 DE BOGOTÁ D.C. DEL 16 DE MAYO DE 2016, INSCRITA EL 23 DE JUNIO DE 2016 BAJO EL NUMERO 00258840 DEL LIBRO VI, FUE (RON) NOMBRADO (S):

NOMBRE IDENTIFICACIÓN
REPRESENTANTE LEGAL SUPLENTE DEL PRESIDENTE.
KNIGHT RYAN KYLE C.E. 000000000592276

QUE POR ESCRITURA PUBLICA NO. 179 DE NOTARIA 15 DE BOGOTÁ D.C. DEL 14 DE FEBRERO DE 2014, INSCRITA EL 17 DE MARZO DE 2014 BAJO EL NUMERO 00232266 DEL LIBRO VI, FUE (RON) NOMBRADO (S):

NOMBRE IDENTIFICACIÓN
REPRESENTANTE LEGAL PARA ASUNTOS CORPORATIVOS Y DE GOBIERNO.
SERRANO FALLA PATRICIA C.C. 000000039687681

5. SUPERINTENDENCIA DE SOCIEDADES

Información General de Sociedades

DATOS BÁSICOS

NIT	860005223 - 9
Razón Social	CHEVRON PETROLEUM COMPANY
Expediente	861
Sigla	CHEVRON
Objeto social	EXPLORACION, EXPLOTACION DE GAS Y VENTAS DE LUBRICANTES
Tipo societario	SUCURSAL EXTRANJERA

ACTIVIDAD ECONÓMICA

Actividad CCIIU	G5151
Versión CCIIU	3AC
Descripción CCIIU	Comercio al por mayor de combustibles solidos liquidos gaseosos y p

DIRECCIÓN JUDICIAL

Dirección Judicial	CL 100 7A 81
Teléfono 1	
Teléfono 2	
Ciudad Judicial	BOGOTÁ, D.C.
Departamento Judicial	BOGOTÁ, D. C.

DIRECCIÓN DOMICILIARIA

Dirección Domicilio	CL 100 7A 81
Ciudad Domicilio	BOGOTÁ, D.C.
Departamento Domicilio	BOGOTÁ, D. C.
Apartado Aéreo	88777
Fax	2187284
Correo electrónico	NRPA@CHEVRON.COM
Página Web	

SITUACIÓN ESTADO	
Estado	EXENTA
Fecha Estado	2009-02-25
Etapa Situación	INACTIVA
Fecha Situación	2009-02-25
Fecha Etapa	2009-02-25
Causal	INACTIVA

ADMINISTRADORES/REPRESENTANTES	
REVISOR FISCAL	VERONICA MONTES CORREA
CONTADOR	CASTIBLANCO OLARTE JORGE ENRIQUE
REPRESENTANTE LEGAL	LEOPOLDO CARVAJAL NI¥OC
REPRESENTANTE LEGAL 2DO. SUPLENTE	LEOPOLDO CARVAJAL NI¥O
REVISOR FISCAL SUPLENTE	DIEGO LOPEZ PAREDES
REPRESENTANTE LEGAL 1ER. SUPLENTE	MANRIQUE GUTIERREZ PEDRO FERNANDO

Portal de Información Empresarial

Sin información

6. PÁGINA WEB DE LA COMPAÑÍA

board of directors

Michael K. Wirth, 57
Chairman of the Board and Chief Executive Officer since February 2018. Previously, he was Vice Chairman in 2017; Executive Vice President, Midstream & Development; Executive Vice President, Downstream & Chemicals; President, Global Supply and Trading; and President, Marketing, Asia/Middle East/Africa. He serves on the Board of Directors and the Executive Committee of the American Petroleum Institute. Joined Chevron in 1982.

Wanda M. Austin, 63
Director since 2016. She holds an adjunct Research Professor appointment at the University of Southern California's Viterbi School's Department of Industrial and Systems Engineering. Previously, she served as President and Chief Executive Officer of the Aerospace Corporation, a leading architect for the United States' national security space programs. She is a Director of Amgen Inc. (2, 4)

John B. Frank, 61
Director since 2017. He is Vice Chairman of Oaktree Capital Group, LLC, a leader among global investment managers specializing in alternative investments. Previously, he was Managing Principal, having joined Oaktree in 2001 as General Counsel. He is a Director of Oaktree Capital Group, LLC, Oaktree Specialty Lending Corporation; and Oaktree Strategic Income Corporation. (1)

Alice P. Gast, 59
Director since 2012. She is President of Imperial College London, a public research university specializing in science, engineering, medicine and business. Previously, she was President of Lehigh University in Pennsylvania. Prior to that, she was Vice President for Research, Associate Provost and Robert T. Haslam Chair in Chemical Engineering at the Massachusetts Institute of Technology. (2,4)

Enrique Hernandez, Jr., 62
Director since 2008. He is Chairman, Chief Executive Officer and President of Inter-Con Security Systems, Inc., a global provider of security and facility support services to governments, utilities and industrial customers. He is Chairman of the Board of McDonald's Corporation and a Director of Wells Fargo & Company (retiring April 24, 2018). (3, 4)

Charles W. Moorman IV, 66
Director since 2012. He is retired Chairman of the Board and Chief Executive Officer of Norfolk Southern Corporation, a freight and transportation company. He also served as President at Norfolk Southern from 2004 to 2013. He is Senior Advisor and retired President and Chief Executive Officer of Amtrak, a passenger rail service provider. He is a Director of Duke Energy Corporation. (1)

Dambisa F. Moyo, 49
Director since 2016. She is Chief Executive Officer of Mildstorm LLC, focusing on the global economy and international affairs. Previously, she worked at Goldman Sachs in various roles and at the World Bank in Washington, D.C. She is the author of three *New York Times* bestsellers and is a Director of Barclays plc and Barrick Gold Corporation. (1)

Ronald D. Sugar, 69
Lead Director since 2015 and a Director since 2005. He is a retired Chairman of the Board and Chief Executive Officer of Northrop Grumman Corporation. He is a Senior Advisor to various businesses and organizations, including Ares Management LLC, a leading private investment firm; Bain & Company, a global consulting firm; Temasek Americas Advisory Panel, a private investment company based in Singapore; and the G100 Network and the World 50, peer-to-peer exchanges for current and former senior executives from some of the world's largest companies. He is a Director of Air Lease Corporation, Amgen Inc. and Apple Inc. (2, 3)

Inge G. Thulin, 64
Director since 2015. He is Chairman of the Board, President and Chief Executive Office of 3M Company, a diversified technology company. Previously, he was Executive Vice President and Chief Operating Officer of 3M. Prior to that, he was the company's Executive Vice President of International Operations. He is a Director of Merck & Co. (2, 3)

D. James Umpleby III, 60
Director since 2018. He is Chief Executive Officer of Caterpillar Inc., a leading manufacturer of construction and mining equipment, diesel and natural gas engines, industrial gas turbines, and diesel-electric locomotives. Previously, he was Group President of Caterpillar's Energy and Transportation business segment. He is a Director of Caterpillar Inc. (2, 3)

Committees of the Board
1) Audit: Charles W. Moorman IV, Chair
2) Board Nominating and Governance: Ronald D. Sugar, Chair
3) Management Compensation: Enrique Hernandez, Jr., Chair
4) Public Policy: Linnet F. Deily, Chair

corporate officers

Pierre R. Breber, 53
Executive Vice President, Downstream & Chemicals, since 2016. Responsible for directing the company's worldwide manufacturing, marketing, lubricants, chemicals and Oronite additives businesses and Chevron's joint-venture Chevron Phillips Chemical Company. Previously, Executive Vice President, Gas & Midstream, and Managing Director, Asia South Business Unit. Joined the company in 1989.

Mary A. Francis, 53
Corporate Secretary and Chief Governance Officer since 2015. Responsible for providing advice and counsel to the Board of Directors and senior management on corporate governance matters, managing the company's corporate governance function, and serving on the Law Function Executive Committee. Previously, Chief Corporate Counsel, Corporation Law Department, and Counsel, Chevron Asia Pacific Exploration and Production Company. Joined the company in 2002.

Joseph C. Geagea, 58
Executive Vice President, Technology, Projects and Services, since 2015. Responsible for energy technology; delivery of major capital projects; procurement; information technology; health, environment and safety; Upstream production services; and talent selection and development in support of Chevron's Upstream, Downstream and Midstream businesses. Previously, Senior Vice President, Technology, Projects and Services, and Corporate Vice President and President, Chevron Gas & Midstream. Joined the company in 1982.

James W. Johnson, 59
Executive Vice President, Upstream, since 2015. Responsible for Chevron's global exploration and production activities for crude oil and natural gas. Previously, Senior Vice President, Upstream; President, Chevron Europe, Eurasia and Middle East Exploration and Production Company; Managing Director, Eurasia Business Unit; and Managing Director, Australasia Business Unit. Joined the company in 1981.

Wesley E. Lohec, 58
Vice President, Health, Environment and Safety (HES), since 2011. Responsible for HES strategic planning and issues management, compliance assurance, emergency response, Chevron's Environmental Management Company, and Corporate Aviation. Previously, Managing Director, Latin America, Chevron Africa, and Latin America Exploration and Production Company. Joined the company in 1981.

Charles N. Macfarlane, 63
Vice President since 2013 and **General Tax Counsel** since 2010. Responsible for directing Chevron's worldwide tax activities. Previously, the company's Assistant General Tax Counsel. Joined the company in 1986.

Rhonda J. Morris, 52
Vice President, Human Resources, since 2016. Responsible for human resources, diversity, ombuds, and global health and medical groups. Previously, Vice President, Human Resources, Downstream & Chemicals. Joined the company in 1991.

Joseph M. Naylor, 57

Vice President, Policy, Government and Public Affairs, since 2016. Responsible for U.S. and international government relations, all aspects of communications, and the company's worldwide efforts to protect and enhance its reputation. Previously, Vice President, Strategic Planning. Joined the company in 1982.

Mark A. Nelson, 54

Vice President, Midstream, Strategy & Policy, since February 2018. Oversees Chevron's Midstream business with responsibility for the company's supply and trading, shipping, pipeline, and power operating units; oversees Corporate Strategic Planning and Policy, Government and Public Affairs. Previously, Vice President, Strategic Planning, and President, International Products. Joined the company in 1985.

Bruce Niemeyer, 56

Vice President, Strategic Planning, since February 2018. Responsible for setting the strategic direction for the company, allocating capital and other resources, and determining operating unit performance measures and targets. Previously, Vice President of Chevron's Mid-Continent Business Unit; Vice President of the Appalachian/Michigan Strategic Business Unit; and General Manager of Strategy and Planning for Chevron North America Exploration and Production Co. Joined the company in 2001 upon the merger with Texaco Inc.

Jeanette L. Ourada, 52

Vice President and Comptroller since 2015. Responsible for corporatewide accounting, financial reporting and analysis, internal controls, and Finance Shared Services. Previously, General Manager, Finance Shared Services. Joined the company in 2005 upon the merger with Unocal Corporation.

R. Hewitt Pate, 55

Vice President and General Counsel since 2009. Responsible for directing the company's worldwide legal affairs. Previously, Chair, Competition Practice, Hunton & Williams LLP, Washington, D.C., and Assistant Attorney General, Antitrust Division, U.S. Department of Justice. Joined the company in 2009.

Jay R. Pryor, 60

Vice President, Business Development, since 2006. Responsible for identifying and developing new, large-scale Upstream and Downstream business opportunities, including mergers and acquisitions. Previously, Managing Director, Chevron Nigeria Ltd., and Managing Director, Asia South Business Unit and Chevron Offshore (Thailand) Ltd. Joined the company in 1979.

Randolph S. (Randy) Richards, 63

Vice President and Treasurer since 2016. Responsible for banking, financing, cash management, insurance, pension investments, and credit and receivables activities across the corporation. Previously, Vice President, Finance, Upstream. Joined the company in 1979.

Patricia E. Yarrington, 62

Vice President and Chief Financial Officer since 2009. Responsible for comptroller, tax, treasury, audit and investor relations activities. Served as Chairman of the San Francisco Federal Reserve's Board of Directors in 2013 and 2014. Previously, Corporate Vice President and Treasurer; Corporate Vice President, Policy, Government and Public Affairs; Corporate Vice President, Strategic Planning; and President, Chevron Canada Limited. Joined the company in 1980.

Executive Committee

Michael K. Wirth, Pierre R. Breber, Joseph C. Geagea, James W. Johnson, Mark A. Nelson, R. Hewitt Pate and Patricia E. Yarrington.

CEPSA COLOMBIA S.A.

1. TABLA RESUMEN

Cepsa Colombia S.A.	830.080.672-2
DOMICILIO E INFORMACIÓN DE LA EMPRESA	En la información publicada por la Superintendencia de Sociedades, se encuentra el domicilio de la empresa. En la información del registro mercantil se incluye el tipo de empresa como SOCIEDAD EXTRANJERA.
¿INSCRITA EN BOLSA?	No
¿TITULARIDAD ESTATAL?	En Colombia no, sin embargo, de acuerdo con la información publicada por la compañía matriz, su único accionista es *Mubadala Investment Companyes,* quien en su página web informa que su accionista es el Gobierno de Abu Dabi.
¿SITUACIÓN DE CONTROL POR UNA EMPRESA QUE COTIZA EN BOLSA?	No
REGISTRO DE ACCIONISTAS O MIEMBROS	No hay información publicada sobre accionistas, miembros de Junta o administradores. En el registro Mercantil y en la Superintendencia de Sociedades se encuentra información sobre los Representantes Legales. En la página web de la compañía matriz, se presenta información del Consejo de Administración de la compañía matriz.
PORCENTAJE DE PARTICIPACIÓN (NATURALEZA DE LOS DERECHOS)	Si, se informa quién es el único accionista de la compañía matriz
TIPO DE PARTICIPACIÓN	No
N. DE IDENTIFICACIÓN	Solamente se encuentran los documentos de los representantes legales en Colombia.

PAÍS DE RESIDENCIA	No
PEP's	No hay información sobre PEP´s relacionados con la empresa.
¿SUJETO OBLIGADO A ADOPTAR SISTEMAS DE GESTIÓN DE RIESGOS?	Si, por ingresos, se encuentra obligados a adoptar el SAGRLAFT de la Superintendencia de Sociedades

2. REGISTRO NACIONAL DE VALORES Y EMISORES

Sin información

3. GUÍA DE EMISORES DE LA BOLSA DE VALORES DE COLOMBIA

Sin información

4. REGISTRO ÚNICO EMPRESARIAL Y SOCIAL –RUES

CEPSA COLOMBIA S.A.

La siguiente información es reportada por la cámara de comercio y es de tipo informativo

Sigla	
Cámara de comercio	BOGOTA
Identificación	NIT 830080672 - 2

Registro Mercantil

Numero de Matricula	1058044
Último Año Renovado	2018
Fecha de Renovacion	20180315
Fecha de Matricula	20010111
Fecha de Vigencia	20510104
Estado de la matricula	ACTIVA
Fecha de Cancelación	
Tipo de Sociedad	SOCIEDAD COMERCIAL
Tipo de Organización	SOCIEDAD EXTRANJERA
Categoria de la Matricula	SOCIEDAD ó PERSONA JURIDICA PRINCIPAL ó ESAL
Empleados	235
Afiliado	N
Beneficiario Ley 1780?	N

Actividades Económicas

0610 Extraccion de petroleo crudo
0620 Extraccion de gas natural

REPRESENTANTES LEGALES

*** NOMBRAMIENTOS ***
QUE POR ESCRITURA PUBLICA NO. 0727 DE NOTARIA 16 DE BOGOTÁ D.C. DEL 5 DE ABRIL DE 2018, INSCRITA EL 18 DE ABRIL DE 2018 BAJO EL NUMERO 00281168 DEL LIBRO VI, FUE (RON) NOMBRADO (S):

NOMBRE IDENTIFICACIÓN
REPRESENTANTE LEGAL PRINCIPAL
RODRIGUEZ CHARRY GERMAN ARTURO C.C. 000000079534237

QUE POR ESCRITURA PUBLICA NO. 487 DE NOTARIA EXTRANJERA DE BOGOTÁ D.C. DEL 11 DE MARZO DE 2009, INSCRITA EL 30 DE ABRIL DE 2009 BAJO EL NUMERO 00177010 DEL LIBRO VI, FUE (RON) NOMBRADO (S):

NOMBRE IDENTIFICACIÓN
PRIMER SUPLENTE DEL REPRESENTANTE LEGAL
TRAVESEDO LORING LUIS P.P. 0000000BE745882

QUE POR ESCRITURA PUBLICA NO. 1356 DE NOTARIA ÚNICA DE (FUERA DEL PAÍS) DEL 18 DE SEPTIEMBRE DE 2014, INSCRITA EL 24 DE OCTUBRE DE 2014 BAJO EL NUMERO 00239180 DEL LIBRO VI, FUE (RON) NOMBRADO (S):

NOMBRE IDENTIFICACIÓN
SEGUNDO SUPLENTE DEL REPRESENTANTE LEGAL
RODRIGUEZ CHARRY GERMAN ARTURO C.C. 000000079534237

5. SUPERINTENDENCIA DE SOCIEDADES

Información General de Sociedades

DATOS BÁSICOS

NIT	830080672 - 2
Razón Social	CEPSA COLOMBIA S A
Expediente	36740
Sigla	CEPCOLSA
Objeto social	EXTRACCION DE PETROLEO
Tipo societario	SUCURSAL EXTRANJERA

ACTIVIDAD ECONÓMICA

Actividad CCIIU	B0610
Versión CCIIU	4AC
Descripción CCIIU	Extracción de petróleo crudo

DIRECCIÓN JUDICIAL

Dirección Judicial	CL 113 No 7 80 PISO 9
Teléfono 1	6583800
Teléfono 2	
Ciudad Judicial	BOGOTÁ, D.C.
Departamento Judicial	BOGOTÁ, D. C.

DIRECCIÓN DOMICILIARIA

Dirección Domicilio	CL 113 No 7 80 PISO 9
Ciudad Domicilio	BOGOTÁ, D.C.
Departamento Domicilio	BOGOTÁ, D. C.
Apartado Aéreo	
Fax	6583803
Correo electrónico	icmartinez@cepsa.com
Página Web	

SITUACIÓN ESTADO	
Estado	VIGILANCIA
Fecha Estado	2009-04-01
Etapa Situación	ACTIVA
Fecha Situación	2001-01-11
Fecha Etapa	2001-01-11
Causal	ART. 2.2.2.1.2.1. Num.1(ART 2.2.2.1.1.1 Num 1) Dec.1074/2015

ADMINISTRADORES/REPRESENTANTES	
REPRESENTANTE LEGAL 1ER. SUPLENTE	LUIS TRAVESEDO LORING
CONTADOR	MARTINEZ SUAREZ IVAN CAMILO
REVISOR FISCAL	RAUL VIRGILIO ALARCON PARRA
REPRESENTANTE LEGAL 2DO. SUPLENTE	RODRIGUEZ CHARRY GERMAN ARTURO
REPRESENTANTE LEGAL	MARIA JESUS SIMON GRANDA
REVISOR FISCAL SUPLENTE	SANDRA PATRICIA CARO AGUDELO

Portal de Información Empresarial

Reportes — Información Básica

Departamento	BOGOTA D.C.	Apartado	
Fax	6583803	Email	icmartinez@cepsa.com
Página web			

Situación / Estado

Estado	VIGILANCIA	Fecha Estado	4/1/2009 12:00:00 AM
Situación	ACTIVA	Fecha Situación	1/11/2001 12:00:00 AM
Etapa Situación	ACTIVA	Fecha Etapa	1/11/2001 12:00:00 AM

Administradores / Representantes

Nombre Representante Legal	Organo Societario
MARIA JESUS SIMON GRANDA	LUIS TRAVESEDO LORING (REPRESENTANTE LEGAL 1ER. SUPLENTE), RAUL VIRGILIO ALARCON PARRA (REVISOR FISCAL), SANDRA PATRICIA CARO AGUDELO (REVISOR FISCAL SUPLENTE)

Criterios de Consulta

Periodo	Clase de informe	Tipo de Informe	Corte Estatutario	Nit	Razón Social	Fecha Transmisión	Retransmisión	Tipo Corte Estatutario
2017	01 - Estados Financieros Fin de Ejercicio	10 - NIIF Plenas Individuales	2017-12-31	830080672	CEPSA COLOMBIA S A	2018-04-10	No	01. ANUAL

	830080672
	2017
	2017-12-31
Resultado de periodo [resumen]	
Ganancia (pérdida) [sinopsis]	
Ingresos de actividades ordinarias	$547,779,460
Costo de ventas	$484,657,660
Ganancia bruta	$63,121,800
Otros ingresos	$36,958,775

6. PÁGINA WEB DE LA COMPAÑÍA

Somos una compañía energética global integrada presente en toda la cadena de valor del petróleo y del gas. Mubadala Investment Companyes nuestro único accionista y contamos con casi 90 años de experiencia. Esto nos ha llevado a ser una de las empresas líderes del sector energético en España y a desarrollar nuestras actividades en los 5 continentes.

Quiénes Somos
Como la principal compañía de inversión estratégica de Abu Dabi, Mubadala opera en 13 sectores y más de 30 países de todo el mundo, creando un valor duradero para nuestro accionista, el Gobierno de Abu Dabi.

Nuestro trabajo incluye el desarrollo de líderes industriales mundiales en sectores como el aeroespacial, las TIC, los semiconductores, los metales y la minería y las energías renovables, así como la gestión de diversos activos financieros. Aprovechamos nuestra experiencia en la industria del petróleo y el gas para invertir en todo el espectro de hidrocarburos y mejorar el potencial de crecimiento de los EAU mediante inversiones en servicios de salud, inmobiliarios y defensa. Nuestro enfoque de inversión prioriza la asociación con las mejores organizaciones del sector y un compromiso con los más altos estándares de buen gobierno.

CONSEJO DE ADMINISTRACIÓN

El Consejo de Administración de Cepsa está integrado por siete consejeros, nombrados por el plazo estatutario de seis años. Todos ellos se caracterizan por su reconocido prestigio, alta cualificación y amplia experiencia en los sectores de la industria, la energía y las finanzas.

Composición del Consejo de Administración y de sus Comisiones Delegadas (al 31 de diciembre de 2016)

Nombres	Consejo de Administración	Comisión de Auditoría, Cumplimiento y Ética	Comisión de Nombramientos y Retribuciones	Tipología de Consejero
S.E.D. Suhail Al Mazrouei	Presidente	-	-	Externo Dominical
D. Pedro Miró Roig	Vicepresidente y Consejero Delegado	-	-	Ejecutivo
D. Abdulla Al Dhaheri	Vocal	-	Presidente	Externo Independiente
D. Abdul Munim Al Kindy	Vocal	Vocal	-	Externo Independiente
Dª Alyazia Al Kuwaiti	Vocal	Vocal	Vocal	Externo Dominical
S.E. D. Mohamed Al Suwaidi	Vocal	-	Vocal	Externo Independiente
D. Ángel Corcóstegui Guraya	Vocal	Presidente	-	Externo Independiente
D. Ignacio Pinilla Rodríguez	Secretario	Secretario	-	-
D. José Téllez Menchén[a]	Vicesecretario	Vicesecretario	-	-
D. Carlos Morán Moya[a]	-	-	Secretario	-

Quiénes Somos

Como la principal compañía de inversión estratégica de Abu Dabi, Mubadala opera en 13 sectores y más de 30 países de todo el mundo, creando un valor duradero para nuestro accionista, el Gobierno de Abu Dabi.

Nuestro trabajo incluye el desarrollo de líderes industriales mundiales en sectores como el aeroespacial, las TIC, los semiconductores, los metales y la minería y las energías renovables, así como la gestión de diversos activos financieros. Aprovechamos nuestra experiencia en la industria del petróleo y el gas para invertir en todo el espectro de hidrocarburos y mejorar el potencial de crecimiento de los EAU mediante inversiones en servicios de salud, inmobiliarios y defensa. Nuestro enfoque de inversión prioriza la asociación con las mejores organizaciones del sector y un compromiso con los más altos estándares de buen gobierno.

ECOPETROL S.A.

1. TABLA RESUMEN

Ecopetrol S.A.	899.999.068-1
DOMICILIO E INFORMACIÓN DE LA EMPRESA	En la información publicada en la página web de la entidad se encuentra el domicilio de la empresa. En la información del registro mercantil se incluye el tipo de sociedad.
¿INSCRITA EN BOLSA?	Si
¿TITULARIDAD ESTATAL?	Si
¿SITUACIÓN DE CONTROL POR UNA EMPRESA QUE COTIZA EN BOLSA?	No
REGISTRO DE ACCIONISTAS O MIEMBROS	Se informa que el accionista mayoritario es el Estado Colombiano, se publica la información de Representantes Legales, Miembros de Junta Directiva y principales administradores. En los archivos descargables del Registro Nacional de Valores y Emisores se encuentra información del año 2013.
PORCENTAJE DE PARTICIPACIÓN (NATURALEZA DE LOS DERECHOS)	Si
TIPO DE PARTICIPACIÓN	Si
N. DE IDENTIFICACIÓN	Solamente se encuentran los documentos de los representantes legales en Colombia.
PAÍS DE RESIDENCIA	No
PEP's	No hay información sobre PEP´s relacionados con la empresa.
¿SUJETO OBLIGADO A	

ADOPTAR SISTEMAS DE GESTIÓN DE RIESGOS?	Si, por ingresos, se encuentra obligados a adoptar el SAGRLAFT de la Superintendencia de Sociedades y obligaciones normativas de otras entidades de control.

2. REGISTRO NACIONAL DE VALORES Y EMISORES

ECOPETROL S.A.

JUNTA DIRECTIVA Resultados de búsqueda (9)

Tipo de identificación	Id	Nombre	Cargo	Calidad Miembro	Fecha inicial	Fecha Final
CEDULA DE CIUDADANIA	10088174	JAIME ARDILA GÓMEZ	PRINCIPAL	INDEPENDIENTE	2016/05/03	
CEDULA DE CIUDADANIA	13806470	JOAQUIN MORENO	PRINCIPAL	INDEPENDIENTE	2013/03/21	
CEDULA DE CIUDADANIA	14200417	Carlos Gustavo Cano Sanz	PRINCIPAL	INDEPENDIENTE	2017/03/31	
CEDULA DE CIUDADANIA	19177525	MAURICIO CABRERA GALVIS	PRINCIPAL	INDEPENDIENTE	2017/03/31	
CEDULA DE CIUDADANIA	8280641	JORGE LONDOÑO SALDARRIAGA	PRINCIPAL	INDEPENDIENTE	2018/03/23	
CEDULA DE CIUDADANIA	52033893	CLAUDIA ISABEL GONZALEZ SANCHEZ	PRINCIPAL	DEPENDIENTE	2018/03/23	
CEDULA DE CIUDADANIA	80411348	CAMILO ALFONSO BARCO MUÑOZ	PRINCIPAL	DEPENDIENTE	2018/03/23	
CEDULA DE CIUDADANIA	8247523	CARLOS CURE CURE	PRINCIPAL	INDEPENDIENTE	2015/09/04	
CEDULA DE CIUDADANIA	19205768	Hernando Ramírez Plazas	PRINCIPAL	INDEPENDIENTE	2018/03/23	

REPRESENTANTES LEGALES Resultados de búsqueda (3)

Tipo de identificación	Número de Documento	Nombre	Tipo Cargo	Inicia
CEDULA DE CIUDADANIA	80407311	FELIPE BAYÓN PARDO	PRINCIPAL	2017/09/15
CEDULA DE CIUDADANIA	91240372	PEDRO FERNANDO MANRIQUE GUTIERREZ	SUPLENTE	2018/08/10
CEDULA DE CIUDADANIA	19476113	HÉCTOR MANOSALVA ROJAS	SUPLENTE	2015/07/18

La siguiente información fue tomada del documento "**Prospecto de Información Programa de Emisión y Colocación de Bonos de Deuda Pública Interna y Papeles Comerciales"** publicado en el Registro Nacional de Valores y Emisores en la sección PROSPECTOS del registro de Ecopetrol https://www.superfinanciera.gov.co/inicio/80102, y corresponde al año 2013, por lo que no se encuentra actualizada. La Superintendencia incluye la siguiente nota:

> *La información que se publica en esta página es proporcionada directamente por las sociedades emisoras de valores. La Superintendencia Financiera se limita a reproducir dicha información, tal y como es recibida, sin asumir responsabilidad alguna respecto de su contenido, precisión y oportunidad.*

ecopetrol ENERGÍA PARA EL FUTURO

Prospecto de Información Programa de Emisión y Colocación de Bonos de Deuda Pública Interna y Papeles Comerciales

ECOPETROL S.A.

Información General del Emisor

Emisor……	*ECOPETROL S.A.*
NIT……	*899.999.068-1*
DomicilioPrincipal……	*Cr. 13 No. 36 – 24 Bogotá D.C., Colombia.*
Actividad Principal……	*Actividades comerciales o industriales correspondientes o relacionadas con la exploración, explotación, refinación, transporte, almacenamiento, distribución y comercialización de hidrocarburos, sus derivados y productos*

El 26 de julio de 2007, el Ministro de Hacienda y Crédito Público, Oscar Iván Zuluaga, firmó la "Declaración de la Nación en su calidad de Accionista Mayoritario" de ECOPETROL para brindar garantías a quienes adquirieran acciones, claridad y mayor participación en la toma de decisiones relativas a la Empresa y en aplicación de las mejores prácticas de gobierno corporativo.

A Marzo 31 de 2013, ECOPETROL contaba con un total de 452.418 accionistas. La composición accionaria de ECOPETROL, a Marzo 31 de 2013 era la siguiente:

Composición Accionaria

Componentes	Numero de acciones	Participación
Nación (Ministerio de Hacienda)	36.384.788,817	88.49%
Fondos de Pensiones	1.718.849.627	4.18%
Personas Naturales	1.494.041.793	3.63%
Fondos y Compañías Extranjeras	289.229.345	0.70%
Personas Jurídicas	730.035.094	1.78%
Fondo ECP ADR Program	499.753.780	1.22%
Total	**41.116.698.456**	**100.00%**

En la siguiente tabla se relacionan el número de acciones de ECOPETROL que, con corte a Marzo 31 de 2013, poseen los miembros de Junta Directiva:

Nombre	Número de acciones
Mauricio Cárdenas Santamaría	2.000
Fabio Echeverri Correa	20.311
Joaquín Moreno Uribe	50.000
Luis Carlos Villegas	86.587

Junta Directiva

Federico Alonso Rengifo Velez	Ministro de Minas y Energía
Mauricio Cárdenas Santamaría	Ministro de Hacienda y Crédito Público
Mauricio Santamaría Salamanca	Director del Departamento Nacional de Planeación
Fabio Manuel Echeverri Correa	Independiente - Presidente de la Junta Directiva
Joaquín Moreno Uribe	Independiente
Jorge Gabino Pinzón Sánchez	Independiente
Amilcar Acosta Medina	Independiente (representa los Departamentos productores de hidrocarburos)
Luis Carlos Villegas Echeverri	Independiente
Roberto Ricardo Steiner Sanpedro	Independiente (representa los accionistas minoritarios)

Principales Administradores

PRESIDENTE: JAVIER GUTIÉRREZ PEMBERTHY:
Javier Gutierrez (61) ha sido Presidente de ECOPETROL desde el 22 de Enero del año 2007. Antes de convertirse en el Presidente de ECOPETROL, fue el presidente de Interconexión Eléctrica S.A. E.S.P. -ISA- donde comenzó su trayectoria profesional en 1975 cuando ingresó al Departamento de Planeación. El Doctor Gutiérrez también trabajó como vicepresidente de la Comisión de Integración Eléctrica Regional -CIER-, de 1995 a 1997. En el 2002 recibió el premio Portafolio, en la categoría Mejor Líder Empresarial. En el 2005 la Revista América Economía le otorgó el premio A la Excelencia y ese mismo año el Diario La República le hizo un reconocimiento como uno de los diez mejores ejecutivos del año en Colombia. En el 2008 fue reconocido como el líder con mejor reputación de acuerdo con los resultados del Monitor Empresarial de Reputación Corporativa (MERCO). El Doctor Gutiérrez es ingeniero civil de la Universidad de los Andes, con maestría en ingeniería industrial de la misma institución y Especialización en Finanzas, en la Universidad EAFIT. Ha trabajado a tiempo parcial como profesor de Estadística e Investigación de Operaciones en la Universidad de los Andes y de Investigación de Operaciones con énfasis en Procesación Dinámica en la Universidad EAFIT.

VICEPRESIDENTE CORPORATIVA DE FINANZAS – ADRIANA MARCELA ECHEVERRI:
Adriana M. Echeverri (42) se incorporó a ECOPETROL en el año 1994 y se ha desempeñado como Vicepresidente Corporativa de Finanzas de ECOPETROL desde Septiembre del año 2006. Antes de ocupar este cargo, se había desempeñado como Directora de la Unidad de Finanzas y tesorería y como Directora de la Unidad de Finanzas Corporativas. Profesional en Finanzas y Relaciones Internacionales, con Maestría en Administración (MBA) de la Universidad Externado de Colombia.

SECRETARIA GENERAL DE LA JUNTA DIRECTIVA -MARGARITA OBREGÓN:
Margarita Obregón (55) se incorporó a ECOPETROL en el año 2000 y ha desempeñado el cargo de Secretaria General de la Junta Directiva y Secretaria General desde Enero del año 2008. Antes de unirse a ECOPETROL, trabajó en La Previsora S.A. Compañía de Seguros y como asesora legal de British Petroleum Company – BP en Álvaro Rengifo y Cia.. También trabajó como Directora del

Departamento de Negocios y Administración de la Fiduciaria del Estado. Prospecto de Información

La Doctora Obregón es abogada del Colegio Mayor de Nuestra Señora del Rosario, tiene especializaciones en Derecho Financiero y en Derecho Administrativo.

VICEPRESIDENTE EJECUTIVO DE EXPLORACIÓN Y PRODUCCIÓN – HECTOR MANOSALVA:
Hector Manosalva (51) es Ingeniero de Petróleos de la Universidad de América en Bogotá y completó estudios de posgrado en Finanzas en la Universidad EAFIT y estudios de Administración Ejecutiva en la Universidad de Los Andes.
El Doctor Manosalva ingresó a ECOPETROL en 1986. En el curso de su carrera en ECOPETROL, el Doctor Manosalva se ha desempeñado como Director de Producción, Director de la División de Planeación, Dirección de Producción en la Región Sur, Director de Responsabilidad Social Corporativa, Asesor para la Oficina del Presidente de la República para la Protección de la Infraestructura Energética y Director de la Producción en la Región Central.

VICEPRESIDENTE DE PRODUCCIÓN - HECTOR AUGUSTO CASTAÑO ARISTIZABAL:
Hector Castaño (51) ha trabajado en ECOPETROL desde el año 1988 y se ha desempeñado como Vicepresidente de Producción desde el año 2011. El Doctor Castaño es ingeniero de petróleos egresado de la Universidad Nacional, con Especialización en Gerencia de la Universidad Sur Colombiana de Neiva. Ha ocupado una variedad de cargos en ECOPETROL incluyendo Director de Producción en la Región Central, en la Región Sur y en la Región del Valle del Magdalena Medio.

VICEPRESIDENTE DE EXPLORACIÓN – ENRIQUE VELÁSQUEZ:
Enrique Velásquez (60) ha trabajado en ECOPETROL desde Junio de 2008 y desde Septiembre de 2010 se desempeña como Vicepresidente de Exploración. Geólogo de la Universidad Nacional, tiene un Postgrado en Finanzas de la Universidad EAN y una especialización en Alta Gerencia de la Universidad de los Andes. En sus 32 años de experiencia laboral, ha ocupado numerosos cargos en compañías de petróleo y de gas, tales como Oxy, Hocol, Sipetrol, Texaco, Exxon y Halliburton.

VICEPRESIDENTE EJECUTIVO DEL DOWNSTREAM – PEDRO ROSALES:
Pedro A. Rosales (49) se incorporó a ECOPETROL desde el año 1989 y se ha desempeñado como Vicepresidente Ejecutivo del Downstream de ECOPETROL desde Febrero del año 2008. El Doctor Rosales es responsable por las áreas de refinación, petroquímica, mercadeo y distribución, negocios de biocombustibles y gas de ECOPETROL. Antes de convertirse en Vicepresidente Ejecutivo de Downstream de ECOPETROL, el Doctor Rosales se desempeñó como Vicepresidente de Transporte de ECOPETROL desde Enero del año 2003 y como Jefe de Operaciones desde el año 2006. El Doctor Rosales es ingeniero mecánico y Magíster en Administración (MBA) de la Universidad de los Andes.

VICEPRESIDENTE DE REFINACIÓN Y PETROQUÍMICA – FEDERICO MAYA:
Federico Maya (48) ha sido Vicepresidente de Refinación y Petroquímica de ECOPETROL desde Diciembre del año 2005. El Doctor Maya ha ocupado varios cargos en ECOPETROL en los últimos 20 años, incluyendo: Coordinador de Mercadeo y Contratación de la Gerencia de Gas de ECOPETROL, miembro de la Dirección de Planeación Corporativa, Vicepresidente de Suministro y Mercadeo. El Doctor Maya es ingeniero químico de la Universidad Pontificia Bolivariana, con especialización en mercadeo de la Universidad EAFIT.

VICEPRESIDENTE DE TRANSPORTE (E) – JAÍME BOCANEGRA:
Jaime Bocanegra (44) es el Vicepresidente de Transporte encargado de ECOPETROL desde el 22 de Abril del año 2013. El Doctor Bocanegra es Ingeniero de Petróleos, egresado de la Universidad América en Colombia, con especializaciones en Gerencia, Gerencia Internacional de la Industria de Petróleo y Gas y Liderazgo Estratégico. Ha trabajado para ECOPETROL durante los últimos 20 años, ocupando diversos cargos dentro de los que se encuentran: Coordinador de Planta, Gerente de Poliductos, Jefe de Departamento y Gerente del Programa Dosquebradas y Jefe de Operaciones Centralizadas. El Doctor Bocanegra está reemplazando al Doctor Alvaro Castañeda quien fue el Vicepresidente de Transporte en los últimos 4 años, quien fue nombrado como Director de Proyectos de Cenit. Prospecto de Información

VICEPRESIDENTE DE SUMINISTRO Y MERCADEO – CLAUDIA CASTELLANOS:
Claudia Castellanos (49) se ha desempeñado como Vicepresidente de Suministro y Mercadeo de ECOPETROL desde el año 2009. La Doctora Castellanos es ingeniera química, egresada de la Universidad Industrial de Santander, con especialización en gestión de recursos energéticos de la Universidad Autónoma de Bucaramanga. Ha trabajado en ECOPETROL por más de 25 años y ha ocupado cargos como: ingeniera de procesos en la Refinería de Cartagena, donde también trabajó en el Departamento de Finanzas. Antes de convertirse en Vicepresidente de Suministro y Mercadeo, la Doctora Castellanos fue Gerente de Gas por seis años, donde su énfasis fue en la comercialización domestica e internacional de gas natural.

VICEPRESIDENTE DE ESTRATEGIA Y CRECIMIENTO (E) – HERNANDO ZERDA:
Hernando Zerda (47) es el Vicepresidente de Estrategia y Crecimiento encargado. El Doctor Zerda tiene más de 18 años de experiencia en el sector de petróleo y gas, principalmente en las áreas de Comercio y Estrategia Internacional. Durante los últimos 12 años ha trabajado en ECOPETROL en la Vicepresidencia de Estrategia y Crecimiento. El Doctor Zerda es Ingeniero Químico de la Universidad América en Colombia y tiene una especialización en Economía Internacional de la Universidad Externado de Colombia y una Maestría en Administración (MBA) de la Universidad de los Andes.

VICEPRESIDENTE JURÍDICO – MAURICIO ECHEVERRY:
Mauricio Echeverry (56) ha trabajado en ECOPETROL desde Noviembre del año 1999 y se ha desempeñado como Vicepresidente Jurídico desde entonces. El Doctor

Echeverry ha desempeñado cargos como: Decano, Vicedecano y profesor de la Facultad de Derecho de la Universidad de los Andes, Viceprocurador General de la Nación y Ministro Consejero Plenipotenciario en la embajada Colombiana en Estados Unidos. El Doctor Echeverry es abogado y especialista en derecho comercial de la Universidad de los Andes.

VICEPRESIDENTE DE TALENTO HUMANO – MARTHA CECILIA CASTAÑO:
Martha Cecilia Castaño (44) ha trabajado en ECOPETROL desde el año 2004 y se ha desempeñado como Vicepresidenta de Recursos Humanos desde el año 2008. Antes de convertirse en Vicepresidenta de Recursos Humanos, la Doctora Castaño trabajó como Coordinadora de Cultura Organizacional, Jefe de la Unidad de Liderazgo, Unidad de Comunicaciones Internas y Cultura y Directora de Relaciones Laborales en ECOPETROL. La Doctora Castaño es comunicadora social, con una especialización en economía de la Universidad de la Sabana. Ha trabajado en Acopi, El Tiempo, Uniandinos y la Empresa de Telecomunicaciones de Bogotá (ETB), en diferentes áreas como: gerencia de recursos humanos, comunicaciones corporativas y relaciones laborales.

VICEPRESIDENTE DE HSE Y SOSTENIBILIDAD OPERACIONAL – OSCAR VILLADIEGO:
Oscar Villadiego (48) trabaja en ECOPETROL desde el año 1986 y actualmente se desempeña como Vicepresidente de HSE y Sostenibilidad Operacional. Se desempeñó como Vicepresidente de Servicios y Tecnología desde Febrero del año 2008, hasta el año 2012. Ha ocupado varios cargos en la Vicepresidencia de Producción para reservas de petróleo crudo, Desarrollo y la Unidad de Recursos Humanos. Se desempeñó como Gerente de la Región Central por un período de 2.5 años y como Gerente Técnico para la Vicepresidencia de Producción durante cuatro años. El Doctor Villadiego recibió el título de ingeniero de petróleos de la Universidad de América en el año 1987.

VICEPRESIDENTE DE INNOVACIÓN Y TECNOLOGÍA – NÉSTOR SAAVEDRA:
Néstor Saavedra (50) se ha desempeñado como Vicepresidente de Innovación y Tecnología desde Marzo del año 2012. El Doctor Saavedra es Ingeniero de Petróleos de la Universidad Industrial de Santander y tiene una Maestría en Ingeniería de Petróleos de la Universidad de Texas A&M. Su trabajo en la Compañía incluye su desempeño como Director del Instituto Colombiano del Petróleo de ECOPETROL, coordinar la tecnología de pozos horizontales y proyectos de mecánica de rocas, así como evaluación y predicción del comportamiento de campos en Colombia. El Doctor Saavedra se desempeña como Director de la Sociedad de Ingenieros de Petróleos (SIP) en la Región de Sur América y el Caribe. Prospecto de Información –

VICEPRESIDENTE DE E&P TÉCNICA Y DESARROLLO – RAFAEL GUZMÁN:
Rafael Guzmán (46) es el Vicepresidente de E&P Técnica y Desarrollo, cuenta con más de 17 años de experiencia en la industria del petróleo y el gas. Tiene un título de pregrado en ingeniería de petróleos de la Universidad de América en Colombia, master en ingeniería de petróleos y doctorado en ingeniería de petróleos, con énfasis en matemáticas de la Universidad de Stanford. El Doctor Guzmán se

incorporó a trabajar en ECOPETROL en Octubre del año 2010 como Gerente Regional. Antes de ECOPETROL, trabajó en ENI y BP. El Doctor Guzmán fue galardonado con la Medalla SPE FERGUSON, la beca Ramey Fellowship de la Universidad de Stanford y el premio Infanta de ACIPET. También se desempeñó como presidente de la Sociedad Colombiana de Ingenieros de Petróleos en el período 1995 a 1997.

DIRECTOR DE ABASTECIMIENTO ESTRATÉGICO – JAIME PINEDA:
Jaime Pineda (50) se ha desempeñado como Director de Abastecimiento Estratégico de ECOPETROL desde Marzo del año 2012. Se incorporó a ECOPETROL desde Noviembre del año 1989, trabajando para la Oficina de Asesoría Legal en Barrancabermeja y se desempeñó como Director de la Oficina de Asesoría Legal de Abastecimiento de ECOPETROL desde el año 2003 hasta el año 2012. El Doctor Pineda también es profesor en las Universidades Santo Tomás y Externado de Colombia. El Doctor Pineda es Abogado de la Universidad Autónoma de Bucaramanga y especialista en abastecimiento público de la Universidad Santo Tomás y en contratación de la Universidad Externado de Colombia.

DIRECTOR DE SERVICIOS COMPARTIDOS – CARLOS ZAMUDIO:
Carlos Zamudio (48) se desempeña como Director de Servicios Compartidos de ECOPETROL desde Agosto del año 2012. El Doctor Zamudio tiene más de 20 años de experiencia en operaciones de entrega de servicio, en compañías multinacionales a nivel regional y global. Previamente trabajó en Belcorp, donde ocupaba el cargo de Director Corporativo del Centro de Servicios Compartidos, supervisando 15 países incluyendo Estados Unidos y Brasil. También trabajó en Procter & Gamble, donde se desempeñó como Gerente Corporativo de Finanzas para Chile, Brasil, Costa Rica y Colombia. Así como Gerente Global de Servicios para Latinoamérica.
Revisoría Fiscal

En la reunión ordinaria de la Asamblea General de Accionistas de la Compañía, efectuada el 21 de Marzo de 2013, mediante Acta número 28, se aprobó la designación de PriceWaterhouseCoopers Ltda. como nuevo Revisor Fiscal de ECOPETROL, tal como lo recomendó el Comité de Auditoria. Esta compañía reemplazó a KPMG Ltda. quien había sido designado de esta misma manera en el año 2011. Así mismo, de conformidad con el artículo 5 de la Resolución 2375 de 2006 emitida por la Superintendencia Financiera de Colombia, adjunto marcado como Anexo 9.7 encontrarán los datos y hoja de vida de los revisores fiscales de ECOPETROL.

3. GUÍA DE EMISORES DE LA BOLSA DE VALORES DE COLOMBIA

Razón Social

ECOPETROL S.A.

Ciudad	Sector	Página Web
Bogotá	Petróleo & Gas	www.ecopetrol.com.co

Descripción

Ecopetrol es la compañía más grande de Colombia y es una empresa integrada en la cadena del petróleo, ubicada entre las 50 petroleras más grandes del mundo y entre las cuatro principales en Latinoamérica. Además de Colombia, en donde genera más del 60% de la producción nacional, tiene presencia en actividades de exploración y producción en Brasil, Perú y Estados Unidos (Golfo de México). Ecopetrol cuenta con la mayor refinería de Colombia, la mayor parte de la red de oleoductos y poliductos del país y está incrementando significativamente su participación en biocombustibles.

Junta Directiva

1. Jaime Ardila Gómez
2. Joaquin Moreno
3. Carlos Gustavo Cano Sanz
4. Mauricio Cabrera Galvis
5. Jorge Londoño Saldarriaga
6. Claudia Isabel Gonzalez Sanchez
7. Camilo Alfonso Barco Muñoz

Principales Accionistas

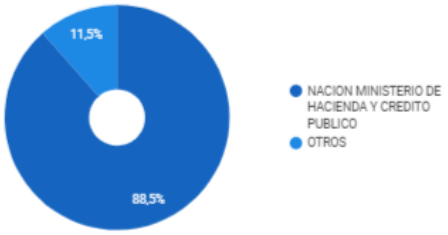

4. REGISTRO ÚNICO EMPRESARIAL Y SOCIAL –RUES

ECOPETROL S A

La siguiente información es reportada por la cámara de comercio y es de tipo informativo

Sigla	
Cámara de comercio	BOGOTA
Identificación	NIT 899999068 - 1

Registro Mercantil

Numero de Matricula	1291197
Último Año Renovado	2018
Fecha de Renovacion	20180314
Fecha de Matricula	20030718
Fecha de Vigencia	21030707
Estado de la matricula	ACTIVA
Fecha de Cancelación	
Tipo de Sociedad	SOCIEDAD COMERCIAL
Tipo de Organización	SOCIEDAD ANONIMA
Categoria de la Matricula	SOCIEDAD ó PERSONA JURIDICA PRINCIPAL ó ESAL
Empleados	9282
Afiliado	S
Beneficiario Ley 1780?	N

Información Propietario / Establecimientos, agencias o sucursales

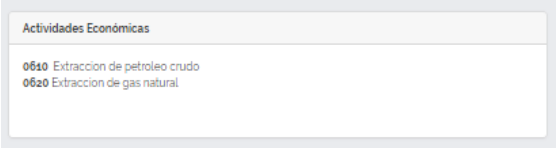
Actividades Económicas

0610 Extraccion de petroleo crudo
0620 Extraccion de gas natural

REPRESENTANTES LEGALES

** NOMBRAMIENTOS ***

QUE POR ACTA NO. 260 DE JUNTA DIRECTIVA DEL 16 DE AGOSTO DE 2017, INSCRITA EL 29 DE SEPTIEMBRE DE 2017 BAJO EL NUMERO 02264029 DEL LIBRO IX, FUE (RON) NOMBRADO (S):

NOMBRE IDENTIFICACIÓN
PRESIDENTE
BAYON PARDO FELIPE C.C. 000000080407311

QUE POR ACTA NO. 263 DE JUNTA DIRECTIVA DEL 20 DE OCTUBRE DE 2017, INSCRITA EL 26 DE FEBRERO DE 2018 BAJO EL NUMERO 02306183 DEL LIBRO IX, FUE (RON) NOMBRADO (S):

NOMBRE IDENTIFICACIÓN
PRIMER SUPLENTE DEL PRESIDENTE
MANOSALVA ROJAS HÉCTOR C.C. 000000019476113

QUE POR ACTA NO. 280 DE JUNTA DIRECTIVA DEL 27 DE JULIO DE 2018, INSCRITA EL 6 DE AGOSTO DE 2018 BAJO EL NUMERO 02364267 DEL LIBRO IX, FUE (RON) NOMBRADO (S):
NOMBRE IDENTIFICACIÓN

SEGUNDO SUPLENTE DEL PRESIDENTE
MANRIQUE GUTIERREZ PEDRO FERNANDO C.C. 000000091240372

QUE POR ACTA NO. 275 DE JUNTA DIRECTIVA DEL 20 DE ABRIL DE 2018, INSCRITA EL 17 DE AGOSTO DE 2018 BAJO EL NUMERO 02367449 DEL LIBRO IX, FUE (RON) NOMBRADO (S):

NOMBRE IDENTIFICACIÓN

REPRESENTANTE LEGAL PARA FINES JUDICIALES Y EXTRAJUDICIALES
SERRANO MÁRQUEZ IRMA C.C. 000000051864873

REPRESENTANTE LEGAL PARA FINES DE ABASTECIMIENTO DE BIENES Y SERVICIOS
SANTOS NIETO CARLOS ANDRES C.C. 000000079627976

REPRESENTANTE LEGAL SUPLENTE PARA FINES JUDICIALES Y EXTRAJUDICIALES
GONZALEZ REYES GERMAN C.C. 000000080408313

REPRESENTANTE LEGAL SUPLENTE PARA FINES DE ABASTECIMIENTO DE BIENES Y SERVICIOS
PINEDA DURAN JAIME ARIOLFO C.C. 000000091225118

5. SUPERINTENDENCIA DE SOCIEDADES

Información General de Sociedades

Sin Información

Portal de Información Empresarial

Sin Información

6. PÁGINA WEB DE LA COMPAÑÍA

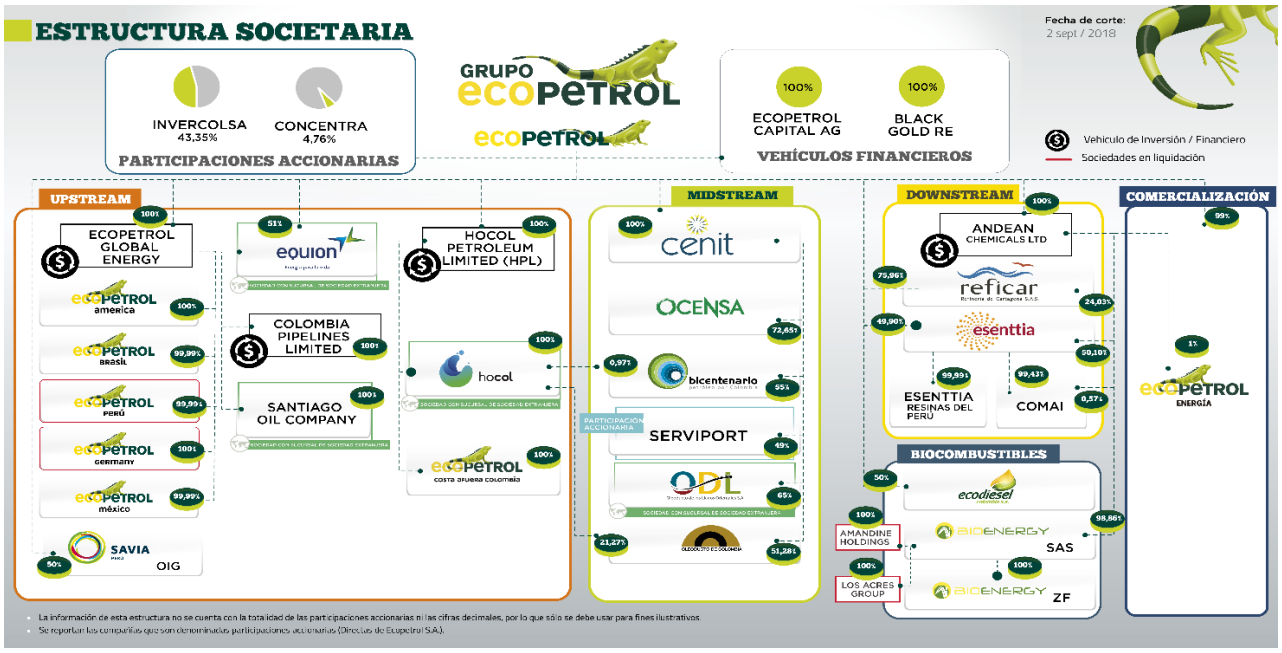

Presidente - Representante Legal

Felipe Bayón

- El Sr. Bayon es Ingeniero mecánico de la Universidad de los Andes. Tiene más de 24 años de experiencia en la industria de petróleo y el gas. Durante los últimos 20 años, trabajó en BP plc, más recientemente como vicepresidente de BP America y Director Internacional de Respuesta en Aguas Profundas.

Vicepresidente de Desarrollo y Producción - Representante legal suplente

Héctor Manosalva

- Ingeniero de petróleos de la Fundación Universidad de América con Especialización en Finanzas de la Universidad EAFIT y Alta Gerencia de la Universidad de los Andes. Ingresó a Ecopetrol en 1986.

Vicepresidente Comercial y de Mercadeo - Representante legal suplente

Pedro Manrique Gutiérrez

- Se ha desempeñado como Vicepresidente Comercial y de Mercadeo del Grupo Ecopetrol desde abril de 2017. El Sr. Manrique es graduado en Ingeniería Electrónica de la Universidad Industrial de Santander, posee una maestría en Ingeniería Industrial y de Sistemas de la Universidad de Florida y un MBA de la IE Business School en Madrid. El Sr. Manrique tiene 27 años de experiencia en el sector de Oil & Gas.

JUNTA DIRECTIVA

Integrantes

Carlos Cure Cure
Presidente de la Junta Directiva (Independiente)
Hoja de vida

Jaime Ardila Gómez

(Independiente)
Hoja de vida

Mauricio Cabrera Galvis
(Independiente)
Hoja de vida

Jorge Londoño Saldarriaga

(Independiente)
Hoja de vida

Joaquín Moreno Uribe

(Independiente)
Hoja de vida

Claudia González Sánchez

(No Independiente)
Hoja de vida

Camilo Barco Muñoz

Director General de Participaciones Estatales del Ministerio de Hacienda y Crédito Público (No Independiente)
Hoja de vida

Hernando Ramírez Plazas

(Independiente, postulado por departamentos productores de hidrocarburos)
Hoja de vida

Carlos Gustavo Cano Sanz

(Independiente, postulado por los Accionistas Minoritarios)
Hoja de vida

Equion Energia Limited

1. TABLA RESUMEN

Equion Energia Limited	860.002.426-3
DOMICILIO E INFORMACIÓN DE LA EMPRESA	En la información publicada en la Superintendencia de Sociedades se encuentra el domicilio de la empresa. En la información del registro mercantil se incluye el tipo de sociedad, como sociedad extranjera.
¿INSCRITA EN BOLSA?	No
¿TITULARIDAD ESTATAL?	Si, el 51% de la participación es de Ecopetrol
¿SITUACIÓN DE CONTROL POR UNA EMPRESA QUE COTIZA EN BOLSA?	Si
REGISTRO DE ACCIONISTAS O MIEMBROS	Se informa que el accionista mayoritario es ECOPETROL, se encontró la información de los Representantes Legales en Colombia, no hay información de miembros de Junta Directiva o Administradores.
PORCENTAJE DE PARTICIPACIÓN (NATURALEZA DE LOS DERECHOS)	Si
TIPO DE PARTICIPACIÓN	Si
N. DE IDENTIFICACIÓN	Solamente se encuentran los documentos de los representantes legales en Colombia.
PAÍS DE RESIDENCIA	No
PEP's	No hay información sobre PEP´s relacionados con la empresa.
¿SUJETO OBLIGADO A ADOPTAR SISTEMAS DE GESTIÓN DE RIESGOS?	Si, por ingresos, se encuentra obligados a adoptar el SAGRLAFT de la Superintendencia de Sociedades.

2. REGISTRO NACIONAL DE VALORES Y EMISORES

Sin Información

3. GUÍA DE EMISORES DE LA BOLSA DE VALORES DE COLOMBIA

Sin Información

4. REGISTRO ÚNICO EMPRESARIAL Y SOCIAL –RUES

EQUION ENERGIA LIMITED

La siguiente información es reportada por la cámara de comercio y es de tipo informativo

Sigla	
Cámara de comercio	BOGOTA
Identificación	NIT 860002426 - 3

Registro Mercantil

Numero de Matricula	20384
Último Año Renovado	2018
Fecha de Renovacion	20180327
Fecha de Matricula	19720510
Fecha de Vigencia	20680314
Estado de la matricula	ACTIVA
Fecha de Cancelación	
Tipo de Sociedad	SOCIEDAD COMERCIAL
Tipo de Organización	SOCIEDAD EXTRANJERA
Categoria de la Matricula	SOCIEDAD ó PERSONA JURIDICA PRINCIPAL ó ESAL
Empleados	298

Actividades Económicas

0610 Extraccion de petroleo crudo
0620 Extraccion de gas natural

REPRESENTANTES LEGALES

*** NOMBRAMIENTOS ***
QUE POR ESCRITURA PUBLICA NO. 232 DE NOTARIA 15 DE BOGOTÁ D.C. DEL 15 DE FEBRERO DE 2011, INSCRITA EL 17 DE FEBRERO DE 2011 BAJO EL NUMERO 00195664 DEL LIBRO VI, FUE (RON) NOMBRADO (S):

NOMBRE *IDENTIFICACIÓN*

REPRESENTANTE LEGAL PRINCIPAL

RIAÑO SALGAR MARIA VICTORIA C.C. 000000039684107
QUE POR ACTA NO. 61 DE JUNTA DIRECTIVA DEL 2 DE OCTUBRE DE 2015, INSCRITA EL 21 DE OCTUBRE DE 2015 BAJO EL NUMERO 00250901 DEL LIBRO VI, FUE (RON) NOMBRADO (S):

NOMBRE IDENTIFICACIÓN

REPRESENTANTE LEGAL PRINCIPAL
SÁENZ PEREZ DIEGO FELIPE C.E. 000000000553951

QUE POR ESCRITURA PUBLICA NO. 232 DE NOTARIA 15 DE BOGOTÁ D.C. DEL 15 DE FEBRERO DE 2011, INSCRITA EL 17 DE FEBRERO DE 2011 BAJO EL NUMERO 00195664 DEL LIBRO VI, FUE (RON) NOMBRADO (S):

NOMBRE IDENTIFICACIÓN

REPRESENTANTE LEGAL SUPLENTE
SARRIA FERNANDEZ ANA MARIA C.C. 000000052646966

QUE POR ACTA NO. 53 DE JUNTA DIRECTIVA DEL 2 DE DICIEMBRE DE 2014, INSCRITA EL 27 DE ENERO DE 2015 BAJO EL NUMERO 00241710 DEL LIBRO VI, FUE (RON) NOMBRADO (S):

NOMBRE IDENTIFICACIÓN

REPRESENTANTE LEGAL SUPLENTE.
JARAMILLO GALVIS MAURICIO C.C. 000000079484129

5. SUPERINTENDENCIA DE SOCIEDADES

Información General de Sociedades

DATOS BÁSICOS

NIT	860002426 - 3
Razón Social	EQUION ENERGIA LIMITED
Expediente	20106
Sigla	EQUION ENERGIA LIMITED
Objeto social	EXPLOTACION, DESARROLLO, INVESTIGACION, EXPLORACION Y MERCADEO DE ACEITES MINERALES O PETROLEOS, HID
Tipo societario	SUCURSAL EXTRANJERA

ACTIVIDAD ECONÓMICA

Actividad CCIIU	B0610
Versión CCIIU	4AC
Descripción CCIIU	Extracción de petróleo crudo

DIRECCIÓN JUDICIAL

Dirección Judicial	CRA 9A No. 99-02 OF 810
Teléfono 1	6284000
Teléfono 2	
Ciudad Judicial	BOGOTÁ, D.C.
Departamento Judicial	BOGOTÁ, D. C.

DIRECCIÓN DOMICILIARIA

Dirección Domicilio	CRA 9A No. 99-02 OF 810
Ciudad Domicilio	BOGOTÁ, D.C.
Departamento Domicilio	BOGOTÁ, D. C.
Apartado Aéreo	59824
Fax	6284955
Correo electrónico	william.lopez@equion-energia.com
Página Web	

SITUACIÓN ESTADO	
Estado	VIGILANCIA
Fecha Estado	2009-04-01
Etapa Situación	ACTIVA
Fecha Situación	1969-03-01
Fecha Etapa	1969-03-01
Causal	ART. 2.2.2.1.2.1. Num.1(ART 2.2.2.1.1.1 Num 1) Dec.1074/2015

ADMINISTRADORES/REPRESENTANTES	
REVISOR FISCAL	ANGELA JAIMES DELGADO
REVISOR FISCAL SUPLENTE	LIUDMILA RIA¥O GONZALEZ
REPRESENTANTE LEGAL 2DO. SUPLENTE	SARRIA FERNANDEZ ANA MARIA
REPRESENTANTE LEGAL 3ER. SUPLENTE	SARRIA FERNANDEZ ANA MARIA
REPRESENTANTE LEGAL 4TO. SUPLENTE	RIAÑO SALGAR MARIA VICTORIA
APODERADO	PARADA CRESCENCIO
APODERADO	GALVIS FRANCO GABRIEL IGNACIO
APODERADO	GARCIA DE LA TORRE ESTEBAN XAVIER DE LA CRUZ
APODERADO	LINA MARIA VALDERRAMA BALLESTEROS
APODERADO	CIFUENTES GUEVARA CLAUDIA ROSIO
APODERADO	CALIXTO MENDOZA RAFAEL ORLANDO
APODERADO	HERNANDEZ DUARTE CESAR AUGUSTO
APODERADO	PEDRAZA MARIN DIDIER
CONTADOR	CABALLERO CORREAL IVAN GUILLERMO
APODERADO	RODRIGUEZ SOLANO JOSE ALEJANDRO
APODERADO	NIETO LATORRE SANTIAGO
REPRESENTANTE LEGAL 1ER. SUPLENTE	FELIPE SAENZ PEREZ
REPRESENTANTE LEGAL	RIAÑO SALGAR MARIA VICTORIA

Portal de Información Empresarial

Reportes — Información Básica

Fax	6204555	Email	
Página web			energia.com

Situación / Estado

Estado	VIGILANCIA	Fecha Estado	4/1/2009 12:00:00 AM
Situación	ACTIVA	Fecha Situación	3/1/1969 12:00:00 AM
Etapa Situación	ACTIVA	Fecha Etapa	3/1/1969 12:00:00 AM

Administradores / Representantes

Nombre Representante Legal	Organo Societario
RIAÑO SALGAR MARIA VICTORIA	FELIPE SAENZ PEREZ (REPRESENTANTE LEGAL 1ER. SUPLENTE), ANGELA JAIMES DELGADO (REVISOR FISCAL), LIUDMILA RIA¥O GONZALEZ (REVISOR FISCAL SUPLENTE), SARRIA FERNANDEZ ANA MARIA (REPRESENTANTE LEGAL 3ER. SUPLENTE), RIAÑO SALGAR MARIA VICTORIA (REPRESENTANTE LEGAL 4TO. SUPLENTE)

Criterios de Consulta

Periodo	Clase de informe	Tipo de Informe	Corte Estatutario	Nit	Razón Social	Fecha Transmisión	Retransmisión	Tipo Corte Estatutario
2017	01 - Estados Financieros Fin de Ejercicio	10 - NIIF Plenas Individuales	2017-12-31	860002426	EQUION ENERGIA LIMITED	2018-04-05	No	01. ANUAL

	860002426
	2017
	2017-12-31
Resultado de periodo [resumen]	
Ganancia (pérdida) [sinopsis]	
Ingresos de actividades ordinarias	$1,179,423,274
Costo de ventas	$744,650,436
Ganancia bruta	$434,772,838
Otros ingresos	$12,232,601

6. PÁGINA WEB DE LA COMPAÑÍA

Nuestros accionistas

EQUION ENERGIA LIMITED es la nueva marca de la sucursal establecida en Colombia por BP plc en 1986 (BP Exploration Company), cuyos accionistas son, a partir del 24 de enero de 2011 Ecopetrol S.A. (51%) y desde abril de 2015 Repsol (49%).

Ecopetrol es la empresa nacional de petróleos de Colombia y también la mayor compañía del país, siendo cuarta en la industria en Latinoamérica. Hoy es una multinacional especializada en la exploración y producción de hidrocarburos y derivados, así como productos petroquímicos y Repsol es una compañía energética española que desarrolla actividades de Upstream y Downstream en todo el mundo.

Gran Tierra Energy Colombia Ltd

1. TABLA RESUMEN

Gran Tierra Energy Colombia Ltd	860.516.431-7
DOMICILIO E INFORMACIÓN DE LA EMPRESA	En la información publicada en la Superintendencia de Sociedades se encuentra el domicilio de la empresa. En la información del registro mercantil se incluye el tipo de sociedad, como sociedad extranjera.
¿INSCRITA EN BOLSA?	No
¿TITULARIDAD ESTATAL?	No
¿SITUACIÓN DE CONTROL POR UNA EMPRESA QUE COTIZA EN BOLSA?	No
REGISTRO DE ACCIONISTAS O MIEMBROS	No hay información de socios o accionistas, en la información publicada por la compañía se encuentran los principales administradores y miembros de Junta Directiva. En el Registro Mercantil se encuentra la información de representantes legales en Colombia.
PORCENTAJE DE PARTICIPACIÓN (NATURALEZA DE LOS DERECHOS)	No
TIPO DE PARTICIPACIÓN	Si
N. DE IDENTIFICACIÓN	Solamente se encuentran los documentos de los representantes legales en Colombia.
PAÍS DE RESIDENCIA	No
PEP's	No hay información sobre PEP´s relacionados con la empresa.

¿SUJETO OBLIGADO A ADOPTAR SISTEMAS DE GESTIÓN DE RIESGOS?	No hay información sobre ingresos de la compañía.

2. REGISTRO NACIONAL DE VALORES Y EMISORES

Sin Información

3. GUÍA DE EMISORES DE LA BOLSA DE VALORES DE COLOMBIA

Sin Información

4. REGISTRO ÚNICO EMPRESARIAL Y SOCIAL –RUES

GRAN TIERRA ENERGY COLOMBIA LTD

La siguiente información es reportada por la cámara de comercio y es de tipo informativo

Sigla	
Cámara de comercio	BOGOTA
Identificación	NIT 860516431 - 7

Registro Mercantil

Numero de Matricula	841851
Último Año Renovado	2018
Fecha de Renovacion	20180326
Fecha de Matricula	19980116
Fecha de Vigencia	20731231
Estado de la matricula	ACTIVA
Fecha de Cancelación	
Tipo de Sociedad	SOCIEDAD COMERCIAL
Tipo de Organización	SOCIEDAD EXTRANJERA
Categoria de la Matricula	SOCIEDAD ó PERSONA JURIDICA PRINCIPAL ó ESAL
Empleados	245

Actividades Económicas

0610 Extraccion de petroleo crudo

REPRESENTANTES LEGALES

*** NOMBRAMIENTOS ***

QUE POR DOCUMENTO PRIVADO NO. SIN NÚM. DE JUNTA DE SOCIOS DEL 25 DE ABRIL DE 2016, INSCRITA EL 24 DE MAYO DE 2016 BAJO EL NUMERO 00257896 DEL LIBRO VI, FUE (RON) NOMBRADO (S):

NOMBRE IDENTIFICACIÓN

PRIMER SUBGERENTE Y REPRESENTANTE LEGAL (GRUPO A)
VILLALOBOS HERRERA HÉCTOR ENRIQUE C.C. 000000079610785

QUE POR DOCUMENTO PRIVADO NO. sinum DE JUNTA DE SOCIOS DEL 26 DE ENERO DE 2018, INSCRITA EL 15 DE FEBRERO DE 2018 BAJO EL NUMERO 00278669 DEL LIBRO VI, FUE (RON) NOMBRADO (S):

NOMBRE IDENTIFICACIÓN

TERCER SUBGERENTE Y PRIMER REPRESENTANTE LEGAL SUPLENTE (GRUPO B)

CALDERON HERNÁNDEZ MAURICIO GERMAN C.C. 000000079800034

QUE POR DOCUMENTO PRIVADO NO. sinum DE ACCIONISTA ÚNICO DEL 24 DE JULIO DE 2018, INSCRITA EL 27 DE JULIO DE 2018 BAJO EL NÚMERO 00284364 DEL LIBRO VI, FUE (RON) NOMBRADO (S):

NOMBRE IDENTIFICACIÓN

GERENTE Y REPRESENTANTE LEGAL (GRUPO A)
BUITRAGO VIVES MANUEL ANTONIO C.C. 000000072191666

QUE POR DOCUMENTO PRIVADO NO. SIN NÚM. DE JUNTA DE SOCIOS DEL 25 DE ABRIL DE 2016, INSCRITA EL 24 DE MAYO DE 2016 BAJO EL NUMERO 00257896 DEL LIBRO VI, FUE (RON) NOMBRADO (S):

NOMBRE IDENTIFICACIÓN

CUARTO SUPLENTE DEL GERENTE Y REPRESENTANTE LEGAL (GRUPO B)
METCALFE CHRISTOPHER WILFRED C.E. 000000000588302

QUE POR DOCUMENTO PRIVADO NO. sin núm. DE JUNTA DE SOCIOS DEL 18 DE MAYO DE 2018, INSCRITA EL 1 DE JUNIO DE 2018 BAJO EL NUMERO 00282641 DEL LIBRO VI, FUE (RON) NOMBRADO (S):

NOMBRE IDENTIFICACIÓN

SEGUNDO SUBGERENTE Y REPRESENTANTE LEGAL (GRUPO A Y GRUPO B)
EVANS JAMES C.E. 000000000724447

5. SUPERINTENDENCIA DE SOCIEDADES

Información General de Sociedades

DATOS BÁSICOS

NIT	860516431 - 7
Razón Social	GRAN TIERRA ENERGY COLOMBIA LTD
Expediente	22683
Sigla	GRANTIERRA
Objeto social	EXTRACCION DE PETROLEO CRUDO
Tipo societario	SUCURSAL EXTRANJERA

ACTIVIDAD ECONÓMICA

Actividad CCIIU	B0610
Versión CCIIU	4AC
Descripción CCIIU	Extracción de petróleo crudo

SITUACIÓN ESTADO

Estado	VIGILANCIA
Fecha Estado	2009-04-01
Etapa Situación	ACTIVA
Fecha Situación	1983-11-23
Fecha Etapa	1983-11-23
Causal	ART. 2.2.2.1.2.1. NUM. 1. DEC. 1074/2015

ADMINISTRADORES/REPRESENTANTES

REPRESENTANTE LEGAL	CORAL PANTOJA ADRIAN SANTIAGO
REPRESENTANTE LEGAL 1ER. SUPLENTE	VILLALOBOS HERRERA HECTOR ENRIQUE
REPRESENTANTE LEGAL 4TO. SUPLENTE	METCALFE CHRISTOPHER WLFRED
REPRESENTANTE LEGAL 3ER. SUPLENTE	ESCOBAR HERRERA ALEJANDRA
REVISOR FISCAL	CAMILA ANDREA TRIANA ARJONA
REPRESENTANTE LEGAL 2DO. SUPLENTE	WILLIAM WEST LAWRENCE
CONTADOR	JUAN FELIPE SUAREZ FORERO
REVISOR FISCAL SUPLENTE	MANUEL GUILLERMO GARCES FANDIÑO

DIRECCIÓN JUDICIAL

Dirección Judicial	CALLE 113 No. 7-80 TORRE AR PISO 17
Teléfono 1	6585757
Teléfono 2	
Ciudad Judicial	BOGOTÁ, D.C.
Departamento Judicial	BOGOTÁ, D. C.

DIRECCIÓN DOMICILIARIA

Dirección Domicilio	CALLE 113 No. 7-80 TORRE AR PISO 17
Ciudad Domicilio	BOGOTÁ, D.C.
Departamento Domicilio	BOGOTÁ, D. C.
Apartado Aéreo	29875
Fax	2139327
Correo electrónico	jimmyguavita@grantierra.com
Página Web	

Portal de Información Empresarial

Sin Información

6. PÁGINA WEB DE LA COMPAÑÍA

http://www.grantierra.com/es/company/board-of-directors.html?localestring=es

Gary S. Guidry – Presidente y Director Ejecutivo
Gary es un ingeniero profesional y tiene más de 35 años de experiencia en el desarrollo y maximización de activos en la industria internacional de petróleo y gas. El Sr. Guidry tiene experiencia directa en la gerencia de proyectos internacionales grandes, que incluyen activos en América Latina, África, el Oriente Medio y Asia. Más recientemente, el Sr. Guidry fue el

Presidente y Director Financiero de Caracal Energy, una Compañía que cotiza en la Bolsa de Valores de Londres con operaciones en Chad, África. El mantuvo dicha posición desde mediados de 2011 hasta que la Compañía fue adquirida por Glencore plc por $1,8 millones a mediados de 2014. En el año 2014, el premio al Ejecutivo del Consejo de Petróleo del Año fue otorgado al Sr. Guidry por su papel de liderazgo en Caracal. Antes de Caracal, el Sr. Guidry fue Presidente y CEO de Orion Oil and Gas (una compañía que cotiza en la Bolsa de Valores de Toronto), la cual operó en el occidente de Canadá desde mediados del año 2009 hasta mediados del año 2011, cuando fue vendida. Desde mayo de 2005 hasta diciembre de 2008, fue Presidente y Director Financiero de Taganyika Oil Company (una compañía que cotiza en la Bolsa de Valores de Toronto), la cual operó en Siria y Egipto. Antes de ser parte de Taganyika, el Sr. Guidry fue el Director Financiero de Calpine Natural Gas Trust. El Sr. Guidry es un Ingeniero Profesional registrado en Alberta y miembro de APEGA. Recibió una Licenciatura en Ciencias en Ingeniería de Petróleos de la Universidad A&M de Texas en 1980.

Ryan Ellson – Director Financiero
Ryan tiene 15 años de experiencia en un amplio rango de cargos en contabilidad y finanzas corporativas internacionales. Recientemente, el Sr. Ellson fue el Gerente Financiero de Glencore E&P (Canadá) y antes de ello, el Vicepresidente Financiero en Caracal Energy, una compañía que cotiza en la Bolsa de Valores de Londres con operaciones en Chad, África. Mientras que era parte de Caracal Energy, la participación del Sr. Ellson fue fundamental en la negociación de un farm-out de $330 millones con Glencore. Así mismo, él aseguró una línea de crédito de $250 millones basada en las reservas (ganador en varios acuerdos financieros y comerciales en el año) y participó en múltiples recaudos de capital por un valor total aproximado de $500 millones. Ryan también fue clave para el registro exitoso de la Compañía en la Bolsa de Valores de Londres. Antes de Caracal, el Sr. Ellson ocupó varios cargos de gerencia y ejecutivos en compañías con operaciones en Egipto, India y Canadá. El Sr. Ellson es un Contador Público y es Licenciado en Comercio con Maestría en Contabilidad Profesional en la Universidad de Saskatchewan.

Jim Evans – Vicepresidente, Servicios Corporativos
Jim tiene más de 20 años de experiencia, incluyendo el trabajo en los últimos 10 años en la industria internacional de petróleo y gas. Recientemente, Jim fue el Gerente de Cumplimiento & Servicios Corporativos para Glencore E&P (Canadá) y antes de ello fue Vicepresidente de Cumplimiento & Servicios Corporativos en Caracal Energy en donde vigiló la ejecución de la estrategia y objetivos corporativos, desarrolló e implementó un programa de cumplimiento corporativo robusto y manejó todos los aspectos de la tecnología de información, control de documentos, seguridad y administración. El Sr. Evans también manejó la selección, entrenamiento y retención de personal en Calgary y Chad. Así mismo supervisó el crecimiento de la Compañía desde siete empleados a más de 400 en la medida en que Caracal Energy excedió 20.000 barriles de petróleo al día en el momento de la venta de Glencore. Antes de Caracal, el Sr. Evans ocupó cargos ejecutivos y de alta gerencia en Orion Oil and Gas y Tanganyika Oil con experiencia operacional en Egipto, Siria y Canadá. El Sr. Evans es un Contador General Certificado y tiene una Licenciatura en Comercio de la Universidad de Calgary.

Alan Johnson – Vicepresidente, Gerencia de Activos
Alan es un ingeniero profesional con 25 años de experiencia internacional en la industria de petróleo y gas. Su experiencia incluye cargos variados de tipo técnico, gerencia y ejecutivo en perforación, producción, yacimientos, reservas, planeación corporativa y gerencia de activos. Recientemente, Alan se desempeñó como Director de Gerencia de Activos para Glencore

(E&P) Canadá y antes de ello como Director de Gerencia de Activos en Caracal Energy, en donde era responsable por todas las actividades de desarrollo en Chad, África. Alan fue fundamental en el desarrollo de activos de petróleo y gas en áreas remotas en el sur de Chad, logrando la primera producción en menos de 18 meses. El Sr. Johnson comenzó su carrera de E&P con Shell Internacional en el Mar del Norte Holandés. Más adelante ocupó cargos de alta responsabilidad con Shell Canada, APF Energy, Rockyview Energy, Delphi Energy y BG Australia. El Sr. Johnson se graduó como Ingeniero (Honores), Primera Clase, de la Universidad Heriot Watt en Escocia. El Sr. Johnson es un Ingeniero Licenciado en el Reino Unido y Ingeniero Profesional en Alberta.

Lawrence West – Vicepresidente de Exploración

Lawrence tiene 35 años de experiencia como ejecutivo, exploracionista y geólogo. Recientemente, el Sr. West fue Vicepresidente de Exploración en Caracal Energy. Lawrence construyó un equipo multidisciplinario para evaluar los recursos y generar crecimiento en las reservas en las cuencas ubicadas en las fallas interiores en Chad y condujo un programa de exploración exitoso. Durante la ocupación de su cargo, condujo exitosamente dos importantes operaciones de sísmica en 2D/3D en cuencas fronterizas remotas de manera oportuna y dentro del presupuesto. Antes de Caracal ha estado involucrado en el montaje y desarrollo de varias empresas públicas y privadas, incluyendo Reserve Royalty Corp., Chariot Energy, Auriga Energy y Orion Oil and Gas. Lawrence trabajó en Alberta Energy Company (AEC) en donde fue parte del equipo que se fusionó con Conwest. Lawrence construyó y dirigió el equipo AEC Oriental a las cuencas de las Montañas Rocosas de Estados Unidos. Su carrera comenzó con Imperial Oil trabajando en la caracterización prospectiva y de yacimientos en equipos multidisciplinarios y como mentor técnico de los equipos de exploración. Lawrence tiene una Licenciatura en Ciencias en Geología con Honores de la Universidad de McMaster y un MBA especializado en Economía de la Universidad de Calgary.

Ed Caldwell – Vicepresidente de Salud, Seguridad y Medio Ambiente y Responsabilidad Social Corporativa

Ed Caldwell tuvo una distinguida carrera de 27 años en ExxonMobil e Imperial Oil, y más recientemente trabajó con Caracal Energy Inc. en los esfuerzos y logros de dicha empresa en Chad. El Sr. Caldwell tiene amplia experiencia en posiciones de alto nivel relacionadas con la Gestión de HSE y Aprobaciones Regulatorias en Canadá, Asia, Rusia y África. También ha trabajado con el Gobierno de Canadá y, en calidad de tal, ha representado a Canadá en el Comité de Energía y Medio Ambiente de la OCDE, así como en el Grupo Intergubernamental de Expertos sobre el Cambio Climático. Señor Caldwell se graduó en Ingeniería Química (con Distinción) de la Universidad de Dalhousie.

Susan Mawdsley – Vicepresidente de Finanzas y Controller Corporativa

Susan Mawdsley es una Contadora Pública con 25 años de experiencia en la industria del petróleo y gas. Ella ha sido la Controller Corporativa de Gran Tierra Energy desde 2012 y tiene la responsabilidad directa de los departamentos de finanzas en todas las unidades de negocio, así como tesorería y auditoría interna. Antes de incorporarse a Gran Tierra en 2011, se desempeñaba como consultora independiente, brindando servicios por contrato como Controller, CFO, y otros servicios financieros relacionados, a compañías de petróleo y gas nacionales e internacionales. La Sra. Mawdsley es Contadora Pública y tiene una licenciatura en Interpretación Musical de la Universidad de Toronto.

Glen Mah – Vicepresidente de Desarrollo de Negocios

Glen Mah es un geólogo de petróleo con amplia experiencia de gestión que va desde la ejecución de programas de exploración y el desarrollo de campo hasta la gestión de activos de hidrocarburos convencionales y no convencionales. Ha trabajado con proyectos onshore y offshore en varias cuencas petroleras en las Américas, África, Oriente Medio y Asia. El Sr. Mah fue el Geólogo Principal de la exitosa Tanganyika Oil Company Ltd. El Sr. Mah cuenta con un registro profesional en APEGA (Association of Professional Engineers and Geoscientists of Alberta) y tiene un título de Especialización en Geología de la Universidad de Alberta.

Rodger Trimble – Vicepresidente de Relaciones con Inversores
Rodger Trimble es un Ingeniero Registrado con más de 30 años de experiencia en cuencas nacionales e internacionales, ocupando diversos puestos de dirección. Antes de incorporarse a Gran Tierra, el Sr. Trimble fue Jefe de Planificación Corporativa, Presupuesto y Finanzas de Glencore E&P Canada Inc. y antes de ello Director de Planificación Corporativa, Presupuesto y Desarrollo de Negocios de Caracal Energy Inc. (adquirida por Glencore E&P). Ha ocupado diversos puestos directivos que van desde el Gerente de País en Argentina para Canadian Hunter Exploration, Vicepresidente de Explotación de Esprit Energy Trust, Gerente de Ingeniería de Reservorios de Apache Canada Inc. y Gerente de Evaluaciones Upstream - Fronteras e Internacional para Husky Energy. El Sr. Trimble es un ingeniero profesional registrado en Alberta y miembro de APEGA. Recibió una Licenciatura en Ingeniería de Petróleo (con Distinción) de la Universidad de Stanford.

Manuel Buitrago – Presidente y Country Manager, Gran Tierra Energy Colombia
Manuel Buitrago cuenta con más de 17 años de experiencia en diversos roles corporativos financieros y de desarrollo de negocio para diferentes compañías que cotizan en bolsa. Recientemente, en su última posición, el Sr. Buitrago fue el Presidente y Country Manager de Gran Tierra Energy México y anteriormente se desempeñó como Gerente Senior de Finanzas de Gran Tierra Energy en Colombia. Fue responsable de todas las funciones financieras y generaba nuevas oportunidades comerciales y publicó la integración de M&A. Anteriormente, fue Director Financiero de PetroTiger de 2010 a 2014, tiempo durante el cual supervisó la integración del grupo, estableció la estructura de la deuda e implementó informes financieros y controles internos. Manuel ocupó puestos de alta responsabilidad en British Petroleum en el Reino Unido y Europa, Occidental Petroleum y entidades MPX y OGX en Colombia y Brasil. El Sr. Buitrago es Administrador de Empresas, con una especialización en Negocios Internacionales de Schiller International University y una Maestría en Contabilidad Internacional de la Universidad Javeriana de Colombia.

JUNTA DIRECTIVA
Gary S. Guidry – Presidente y Director Ejecutivo
Gary es un ingeniero profesional y tiene más de 35 años de experiencia en el desarrollo y maximización de activos en la industria internacional de petróleo y gas. El Sr. Guidry tiene experiencia directa en la gerencia de proyectos internacionales grandes, que incluyen activos en América Latina, África, el Oriente Medio y Asia. Más recientemente, el Sr. Guidry fue el Presidente y Director Financiero de Caracal Energy, una Compañía que cotiza en la Bolsa de Valores de Londres con operaciones en Chad, África. El mantuvo dicha posición desde mediados de 2011 hasta que la Compañía fue adquirida por Glencore plc por $1,8 millones a mediados de 2014. En el año 2014, el premio al Ejecutivo del Consejo de Petróleo del Año fue otorgado al Sr. Guidry por su papel de liderazgo en Caracal. Antes de Caracal, el Sr. Guidry fue Presidente y CEO de Orion Oil and Gas (una compañía que cotiza en la Bolsa de Valores de Toronto), la cual operó en el occidente de Canadá desde mediados del año 2009 hasta mediados del año 2011, cuando fue vendida. Desde mayo de 2005 hasta diciembre de 2008,

fue Presidente y Director Financiero de Taganyika Oil Company (una compañía que cotiza en la Bolsa de Valores de Toronto), la cual operó en Siria y Egipto. Antes de ser parte de Taganyika, el Sr. Guidry fue el Director Financiero de Calpine Natural Gas Trust. El Sr. Guidry es un Ingeniero Profesional registrado en Alberta y miembro de APEGA. Recibió una Licenciatura en Ciencias en Ingeniería de Petróleos de la Universidad A&M de Texas en 1980.

Robert Hodgins – Presidente
El Sr. Hodgins es Contador Público, inversionista y director con más de 30 años de experiencia en la industria del petróleo y gas. El Sr. Hodgins fue Presidente de la Junta de Caracal Energy Inc. hasta que fue comprada en julio de 2014 por $ 1.8 mil millones. Fue el Director Financiero de Pengrowth Energy Trust, Vicepresidente y Tesorero de Canadian Pacific Limited y Director Financiero de TransCanada Pipelines Limited, ambas de Calgary. Actualmente el Sr. Hodgins es un Director y Presidente del Comité de Auditoría en varias empresas públicas con oficina principal en Calgary, incluyendo, AltaGas Ltd., MEG Energy Corp. y Enerplus Corporation.

Peter Dey
El Sr. Dey es un respetado abogado corporativo, banquero de inversión y director corporativo con experiencia, conocido por su conocimiento experto en gobierno corporativo. El Sr. Dey fue un director de Caracal Energy Inc. desde marzo de 2013 hasta su venta en julio de 2014. El es actualmente el Presidente de Paradigm Capital Inc., una compañía de comercializadora de inversión independiente desde noviembre de 2005 y es un director de del Museo de Arte Contemporáneo de Massachusetts. El Sr. Dey fue anteriormente el Presidente de la Comisión de Títulos Valores de Ontario, anterior Presidente de Morgan Stanley Canada Limited y fue un Socio Senior de la firma legal de Toronto Osler, Hoskin & Harcourt LLP. Fue presidente del Comité de Gobierno Corporativo de la Bolsa de Valores de Toronto y fue el representante del Equipo de Trabajo de la OCDE que desarrolló los Principios de Gobierno Corporativo de la OCDE.

Evan Hazell
El Sr. Hazell ha estado involucrado en la industria del petróleo y gas global desde hace más de 30 años, inicialmente como un ingeniero de petróleos y luego como un banquero de inversión. En la actualidad, se desempeña como Director de en organizaciones sin ánimo de lucro y comunitarias Opera America, Calgary Municipal Land Corporation y Calgary YMCA. Desde 1998 hasta 2011, el Sr. Hazell fue Director Gerente en varias instituciones financieras, incluyendo HSBC Global Investment Bank y RBC Capital Markets. El Sr. Hazell tiene una Licenciatura en Ciencias Aplicadas de la Universidad de Queen's, una Maestría en Ingeniería de la Universidad de Calgary y una Maestría en Administración de Empresas de la Universidad de Michigan y está licenciado como ingeniero profesional en Alberta. El Sr. Hazell reside en Calgary.

Ronald W. Royal
El Sr. Royal es un ingeniero profesional con más de 35 años de experiencia en Toronto Imperial Oil Limited, con sede principal en Toronto, y las afiliadas internacionales upstream de ExxonMobil. El Sr. Royal fue un director de Caracal Energy Inc. desde julio de 2011 hasta su venta en julio de 2014. En la actualidad es director de Valeura Energy Inc. de Calgary y Oando Energy Resources Inc. Fue Presidente y Gerente General de Esso Exploration y Production Chad Inc. (EEPCI) desde 2002 hasta 2007 y vivió en Chad, África. Sirvió en el Consejo de Administración de Esso REP (operaciones de exploración y producción de Exxon en Francia), EEPCI, Tchad Oil Transportation Company y Cameroon Oil Transportation Company. En 2003, fue galardonado con el título de "Caballero de la Orden Nacional del Chad" por su contribución al desarrollo económico de la República de Chad.

Sondra Scott
Ms. Scott has more than 25 years of experience as an energy and risk analytics business leader. She has led multi-sized global research and consultancy teams and is an experienced strategist with a passion for innovative product development. Ms. Scott is currently president of Verisk Maplecroft, where she is responsible for leading the company's globalization and growth effort in the political, economic, human rights and environmental risk analytics market. Before joining Verisk Maplecroft in 2015, Ms. Scott filled a number of roles at Wood Mackenzie over a 13-year period. Her most recent position was head of Global Markets where she lead a team focusing on macro energy economics and risk. Previously, Ms. Scott led Wood Mackenzie's energy consultancy practice. Ms. Scott holds a Master of Science, Petroleum Engineering and Economics degree from a joint program with the University of Pennsylvania and the Institut Francais du Petrole (IFP) and received a Bachelor of Arts, Economics and Earth Sciences degree from Wesleyan University.

David Smith
El Sr. Smith es un Analista Financiero Certificado con amplia experiencia en la industria de la banca de inversión e investigación y gestión de inversiones y es actualmente el Presidente de la Junta Directiva de Superior Plus Corp., una empresa pública diversificada con interés en la distribución de energía, productos químicos y la construcción distribución de productos. Otras áreas de su conocimiento experto incluyen las finanzas corporativas, fusiones y adquisiciones, la financiación de proyectos y la privatización. El Sr. Smith fue un director de Xinergy Ltd. entre diciembre de 2010 y febrero de 2013 y de Jannock Properties Ltd. desde el año 2000 hasta enero de 2011. Anteriormente fue Socio Director de la Empresa Capital Management Inc.

Brooke Wade
El Sr. Wade es el Presidente de Wade Capital Corporation, una compañía de inversión privada. Desde 1994 hasta su venta en el año 2005, el Sr. Wade fue el co-fundador y Presidente y Director Ejecutivo de Acetex Corporation, una empresa química que cotiza en bolsa que se especializa en acetilos, polímeros especializados y películas. Antes de fundar Acetex Corporation, el Sr. Wade fue Presidente fundador y Director Ejecutivo de Methanex Corporation, una compañia creada por un plan de crecimiento a través de adquisiciones para convertirse en lo que se conoce hoy como el mayor productor de metanol en el mundo. Actualmente el Sr. Wade es miembro de las Juntas Directivas de Novinium, Inc. y IAC Acoustics Limited. También fue director de la Junta Directiva de Caracal Energy Inc. desde septiembre de 2011 hasta su venta en julio de 2014. El Sr. Wade es miembro del Consejo Asesor de Network Capital Management Inc., la Organización Mundial de Presidentes, la Organización de los Directores Ejecutivos y el Consejo Asesor del Decano de la Escuela Harvard Kennedy. El Sr. Wade obtuvo una Licenciatura en Comercio de la Universidad de Calgary en 1974 y recibió su designación de Contador Público en 1977. En el año 2012, el Sr. Wade se convirtió en miembro del Instituto de Contadores Públicos de British Columbia.

Petrolífera Petroleum (Colombia) Limited

1. TABLA RESUMEN

Petrolífera Petroleum (Colombia) Limited	900.139.306-1
DOMICILIO E INFORMACIÓN DE LA EMPRESA	En la información publicada en la Superintendencia de Sociedades se encuentra el domicilio de la empresa. En la información del registro mercantil se incluye el tipo de sociedad, como sociedad extranjera.
¿INSCRITA EN BOLSA?	No
¿TITULARIDAD ESTATAL?	No
¿SITUACIÓN DE CONTROL POR UNA EMPRESA QUE COTIZA EN BOLSA?	No
REGISTRO DE ACCIONISTAS O MIEMBROS	No hay información de socios o accionistas, en el Registro Mercantil se encuentra la información de representantes legales en Colombia.
PORCENTAJE DE PARTICIPACIÓN (NATURALEZA DE LOS DERECHOS)	No
TIPO DE PARTICIPACIÓN	Si
N. DE IDENTIFICACIÓN	Solamente se encuentran los documentos de los representantes legales en Colombia.
PAÍS DE RESIDENCIA	No
PEP's	No hay información sobre PEP´s relacionados con la empresa.
¿SUJETO OBLIGADO A ADOPTAR SISTEMAS DE GESTIÓN DE RIESGOS?	No hay información sobre ingresos de la compañía.

2. REGISTRO NACIONAL DE VALORES Y EMISORES

Sin Información

3. GUÍA DE EMISORES DE LA BOLSA DE VALORES DE COLOMBIA

Sin Información

4. REGISTRO ÚNICO EMPRESARIAL Y SOCIAL –RUES

PETROLIFERA PETROLEUM (COLOMBIA) LIMITED

La siguiente información es reportada por la cámara de comercio y es de tipo informativo

Sigla	
Cámara de comercio	BOGOTA
Identificación	NIT 900139306 - 1

Registro Mercantil

Numero de Matricula	1681481
Último Año Renovado	2018
Fecha de Renovacion	20180326
Fecha de Matricula	20070307
Fecha de Vigencia	Indefinida
Estado de la matricula	ACTIVA
Fecha de Cancelación	
Tipo de Sociedad	SOCIEDAD COMERCIAL
Tipo de Organización	SOCIEDAD EXTRANJERA
Categoria de la Matricula	SOCIEDAD ó PERSONA JURIDICA PRINCIPAL ó ESAL
Empleados	0
Afiliado	N
Beneficiario Ley 1780?	N

Actividades Económicas

0610 Extraccion de petroleo crudo
0620 Extraccion de gas natural

REPRESENTANTES LEGALES

*** NOMBRAMIENTOS ***

QUE POR DOCUMENTO PRIVADO NO. sin núm. DE JUNTA DIRECTIVA DEL 26 DE JULIO DE 2018, INSCRITA EL 13 DE AGOSTO DE 2018 BAJO EL NUMERO 00284855 DEL LIBRO VI, FUE (RON) NOMBRADO (S):

NOMBRE *IDENTIFICACIÓN*

GERENTE GENERAL GRUPO A
BUITRAGO VIVES MANUEL ANTONIO C.C. 000000072191666

QUE POR RESOLUCIÓN NO. SIN NÚM. DE JUNTA DIRECTIVA DEL 3 DE ABRIL DE 2018, INSCRITA EL 13 DE ABRIL DE 2018 BAJO EL NUMERO 00280969 DEL LIBRO VI, FUE (RON) NOMBRADO (S):

NOMBRE IDENTIFICACIÓN

TERCER SUBGERENTE GRUPO B
CALDERON HERNÁNDEZ MAURICIO GERMAN C.C. 000000079800034

QUE POR DOCUMENTO PRIVADO NO. sin núm. DE JUNTA DIRECTIVA DEL 25 DE MAYO DE 2018, INSCRITA EL 12 DE JUNIO DE 2018 BAJO EL NUMERO 00282902 DEL LIBRO VI, FUE (RON) NOMBRADO (S):

NOMBRE IDENTIFICACIÓN
SEGUNDO SUBGERENTE GRUPO A Y GRUPO B
EVANS JAMES C.E. 000000000724447

QUE POR ESCRITURA PUBLICA NO. 1802 DE NOTARIA 44 DE BOGOTÁ D.C. DEL 3 DE JUNIO DE 2016, INSCRITA EL 24 DE JUNIO DE 2016 BAJO EL NUMERO 00258869 DEL LIBRO VI, FUE (RON) NOMBRADO (S):

NOMBRE IDENTIFICACIÓN
PRIMER SUBGERENTE GRUPO A
VILLALOBOS HERRERA HÉCTOR ENRIQUE C.C. 000000079610785

CUARTO SUBGERENTE GRUPO B
METCALFE CHRISTOPHER WILFRED C.E. 000000000588302

5. SUPERINTENDENCIA DE SOCIEDADES

Información General de Sociedades

DATOS BÁSICOS

NIT	900139306 - 1
Razón Social	PETROLIFERA PETROLEUM COLOMBIA LIMITED
Expediente	59276
Sigla	
Objeto social	TODOS LOS NEGOCIOS RELACIONADOS CON LA INDUSTRIA DEL PETROLEO Y GAS Y LA INDUSTRIA DE HIDROCARBUROS
Tipo societario	SUCURSAL EXTRANJERA

ACTIVIDAD ECONÓMICA

Actividad CCIIU	B0610
Versión CCIIU	4AC
Descripción CCIIU	Extracción de petróleo crudo

DIRECCIÓN JUDICIAL

Dirección Judicial	CL 113 7 - 80 TORRE AR PISO 17
Teléfono 1	6585757
Teléfono 2	
Ciudad Judicial	BOGOTÁ, D.C.
Departamento Judicial	BOGOTÁ, D. C.

DIRECCIÓN DOMICILIARIA

Dirección Domicilio	CL 113 7 - 80 TORRE AR PISO 17
Ciudad Domicilio	BOGOTÁ, D.C.
Departamento Domicilio	BOGOTÁ, D. C.
Apartado Aéreo	
Fax	2139327
Correo electrónico	jimmyguavita@grantierra.com
Página Web	

SITUACIÓN ESTADO

Estado	VIGILANCIA
Fecha Estado	2009-04-01
Etapa Situación	ACTIVA
Fecha Situación	2007-03-02
Fecha Etapa	2007-03-02
Causal	ART. 2.2.2.1.2.1. Num.1(ART 2.2.2.1.1.1 Num 1) Dec.1074/2015

ADMINISTRADORES/REPRESENTANTES

REPRESENTANTE LEGAL	CORAL PANTOJA ADRIAN SANTIAGO
REPRESENTANTE LEGAL 4TO. SUPLENTE	METCALFE CHRISTOPHER WLFRED
REPRESENTANTE LEGAL 3ER. SUPLENTE	ESCOBAR HERRERA ALEJANDRA
REPRESENTANTE LEGAL 2DO. SUPLENTE	WEST LAWRENCE WILLIAM
REPRESENTANTE LEGAL 1ER. SUPLENTE	VILLALOBOS HERRERA HECTOR ENRIQUE
REVISOR FISCAL	CAMILA ANDREA TRIANA ARJONA
CONTADOR	JUAN FELIPE SUAREZ FORERO
REVISOR FISCAL SUPLENTE	MANUEL GUILLERMO GARCES FANDIÑO

Portal de Información Empresarial

Sin Información

6. PÁGINA WEB DE LA COMPAÑÍA

No se encontró información

Hocol S.A.

1. TABLA RESUMEN

Hocol S.A.	860.072.134-7
DOMICILIO E INFORMACIÓN DE LA EMPRESA	En la información publicada en la Superintendencia de Sociedades se encuentra el domicilio de la empresa. En la información del registro mercantil se incluye el tipo de sociedad, como sociedad extranjera.
¿INSCRITA EN BOLSA?	No
¿TITULARIDAD ESTATAL?	Si, Ecopetrol tiene una titularidad del 100% de la compañía
¿SITUACIÓN DE CONTROL POR UNA EMPRESA QUE COTIZA EN BOLSA?	Si
REGISTRO DE ACCIONISTAS O MIEMBROS	No hay información de socios o accionistas, en el Registro Mercantil se encuentra la información de representantes legales, en la Superintendencia de Sociedades está la información de Representantes Legales y miembros de Junta Directiva.
PORCENTAJE DE PARTICIPACIÓN (NATURALEZA DE LOS DERECHOS)	Si
TIPO DE PARTICIPACIÓN	Si
N. DE IDENTIFICACIÓN	Solamente se encuentran los documentos de los representantes legales en Colombia.
PAÍS DE RESIDENCIA	No
PEP's	No hay información sobre PEP´s relacionados con la empresa.
¿SUJETO OBLIGADO A ADOPTAR SISTEMAS DE GESTIÓN DE RIESGOS?	No hay información sobre ingresos de la compañía.

2. REGISTRO NACIONAL DE VALORES Y EMISORES

Sin Información

3. GUÍA DE EMISORES DE LA BOLSA DE VALORES DE COLOMBIA

Sin Información

4. REGISTRO ÚNICO EMPRESARIAL Y SOCIAL –RUES

HOCOL S.A.

La siguiente información es reportada por la cámara de comercio y es de tipo informativo

Sigla	
Cámara de comercio	BOGOTA
Identificación	NIT 860072134 - 7

Registro Mercantil

Numero de Matricula	125802
Último Año Renovado	2018
Fecha de Renovacion	20180309
Fecha de Matricula	19791018
Fecha de Vigencia	20781015
Estado de la matricula	ACTIVA
Fecha de Cancelación	
Tipo de Sociedad	SOCIEDAD COMERCIAL
Tipo de Organización	SOCIEDAD EXTRANJERA
Categoria de la Matricula	SOCIEDAD ó PERSONA JURIDICA PRINCIPAL ó ESAL
Empleados	209
Afiliado	N
Beneficiario Ley 1780?	N

Actividades Económicas

0610 Extraccion de petroleo crudo
0620 Extraccion de gas natural

REPRESENTANTES LEGALES

*** NOMBRAMIENTOS ***

QUE POR ACTA NO. SIN NUM DE JUNTA DIRECTIVA DEL 25 DE SEPTIEMBRE DE 2013, INSCRITA EL 8 DE ENERO DE 2014 BAJO EL NUMERO 00229817 DEL LIBRO VI, FUE (RON) NOMBRADO (S):

NOMBRE IDENTIFICACIÓN
REPRESENTANTE LEGAL
FONSECA ONOFRE GUILLERMO C.C. 000000019430812

QUE POR ACTA NO. SIN NUM DE JUNTA DIRECTIVA DEL 27 DE MAYO DE 2014, INSCRITA EL 11 DE JULIO DE 2014 BAJO EL NUMERO 00235920 DEL LIBRO VI, FUE (RON) NOMBRADO (S):

NOMBRE IDENTIFICACIÓN

REPRESENTANTE LEGAL
CASTAÑO PAVA RICARDO C.C. 000000012129676

QUE POR ACTA NO. SIN NUM DE JUNTA DIRECTIVA DEL 27 DE ENERO DE 2015, INSCRITA EL 19 DE MAYO DE 2015 BAJO EL NUMERO 00245780 DEL LIBRO VI, FUE (RON) NOMBRADO (S):

NOMBRE IDENTIFICACIÓN
REPRESENTANTE LEGAL
CASTRO AGUDELO CHRISTIAN C.C. 000000080092025

QUE POR ACTA NO. SIN NUM DE JUNTA DIRECTIVA DEL 1 DE SEPTIEMBRE DE 2015, INSCRITA EL 17 DE NOVIEMBRE DE 2015 BAJO EL NUMERO 00251689 DEL LIBRO VI, FUE (RON) NOMBRADO (S):

NOMBRE IDENTIFICACIÓN
REPRESENTANTE LEGAL
JAIMES ROMERO ELSA JANNETH C.C. 000000063342742

QUE POR ACTA NO. SIN NUM DE JUNTA DIRECTIVA DEL 4 DE NOVIEMBRE DE 2015, INSCRITA EL 18 DE ENERO DE 2016 BAJO EL NUMERO 00253388 DEL LIBRO VI, FUE (RON) NOMBRADO (S):
NOMBRE IDENTIFICACIÓN

REPRESENTANTE LEGAL PRINCIPAL
MONTOYA BENAVIDES ANDRES FERNANDO C.C. 000000079541179

5. SUPERINTENDENCIA DE SOCIEDADES

Información General de Sociedades

DATOS BÁSICOS

NIT	860072134 - 7
Razón Social	HOCOL SA
Expediente	21838
Sigla	HOCOL S.A.
Objeto social	VINCULARSE EN LA EXPLORACIÓN Y EXPLOTACIÓN DE PETROLEO Y GAS
Tipo societario	SUCURSAL EXTRANJERA

ACTIVIDAD ECONÓMICA

Actividad CCIIU	B0610
Versión CCIIU	4AC
Descripción CCIIU	Extracción de petróleo crudo

DIRECCIÓN JUDICIAL

Dirección Judicial	CRA 7 N 113-43 PISO 16
Teléfono 1	4884000
Teléfono 2	
Ciudad Judicial	BOGOTÁ, D.C.
Departamento Judicial	BOGOTÁ, D. C.

DIRECCIÓN DOMICILIARIA

Dirección Domicilio	CRA 7 N 113-43 PISO 16
Ciudad Domicilio	BOGOTÁ, D.C.
Departamento Domicilio	BOGOTÁ, D. C.
Apartado Aéreo	75080
Fax	4884099
Correo electrónico	gestion.financiera@hcl.com.co
Página Web	

SITUACIÓN ESTADO	
Estado	VIGILANCIA
Fecha Estado	2009-04-01
Etapa Situación	ACTIVA
Fecha Situación	1979-11-01
Fecha Etapa	1979-11-01
Causal	ART. 2.2.2.1.2.1. Num.1(ART 2.2.2.1.1.1 Num 1) Dec.1074/2015

ADMINISTRADORES/REPRESENTANTES	
REPRESENTANTE LEGAL 3ER. SUPLENTE	CASTRO AGUDELO CHRISTIAN
REPRESENTANTE LEGAL 2DO. SUPLENTE	CASTAÑO PAVA RICARDO
APODERADO	ROJAS AMAYA OSCAR JESUS
APODERADO	VIUCHI GAITAN GUILLERMINA
APODERADO	ORTIZ QUINTERO JAIRO AUGUSTO
REPRESENTANTE LEGAL	MONTOYA BENAVIDES ANDRES FERNANDO
REPRESENTANTE LEGAL 1ER. SUPLENTE	FONSECA ONOFRE GUILLERMO
REPRESENTANTE LEGAL 4TO. SUPLENTE	JAIMES ROMERO ELSA JEANNETH
JUNTA DIRECTIVA PRINCIPAL 3o.	MANOSALVA ROJAS HECTOR
JUNTA DIRECTIVA SUPLENTE 3o.	VARGAS MEDINA CARLOS ALBERTO
JUNTA DIRECTIVA PRINCIPAL 1o.	MAX ANTONIO TORRES
CONTADOR	KAREN PAOLA PADILLA BOHORQUEZ
REVISOR FISCAL	RAUL VIRGILIO ALARCON PARRA
JUNTA DIRECTIVA PRINCIPAL 4o.	HERRERA MARTINEZ JULIO CESAR
JUNTA DIRECTIVA PRINCIPAL 2o.	VARGAS MEDINA CARLOS ALBERTO
REVISOR FISCAL SUPLENTE	BERTHA LILIANA PUENTES REYES

Portal de Información Empresarial

Sin Información

6. PÁGINA WEB DE LA COMPAÑÍA

https://www.hocol.com.co/nosotros/gobierno

*En mayo de 2009, la compañía pasó a ser parte del **Grupo Empresarial Ecopetrol**, al que aporta hoy su experiencia humana, técnica y operativa. HOCOL es un actor importante para alcanzar los objetivos del Grupo, mediante una estrategia de crecer orgánicamente, aplicar las tecnologías de recobro mejorado en yacimientos convencionales, contribuir a la diversificación por cuencas, y construir un portafolio amplio de crudos livianos, y gas. En línea con esto, el Grupo Empresarial le ha confiado a HOCOL un papel preponderante en la producción en campos maduros y económicamente retadores, en los que sus fortalezas técnicas, operativas y de relacionamiento servirán para potenciar su valor y alcanzar resultados altamente positivos.*

Mansarovar Energy Colombia Ltd.

1. TABLA RESUMEN

Mansarovar Energy Colombia Ltd.	800.249.313-2
DOMICILIO E INFORMACIÓN DE LA EMPRESA	En la información publicada en la Superintendencia de Sociedades se encuentra el domicilio de la empresa. En la información del registro mercantil se incluye el tipo de sociedad, como sociedad extranjera.
¿INSCRITA EN BOLSA?	No
¿TITULARIDAD ESTATAL?	Si, en la página web de la compañía se informa que sus accionistas son Sinopec, empresa petroquímica estatal China y ONGC Videsh, empresa estatal del Gobierno de la India.
¿SITUACIÓN DE CONTROL POR UNA EMPRESA QUE COTIZA EN BOLSA?	No
REGISTRO DE ACCIONISTAS O MIEMBROS	No hay información de socios o accionistas, en el Registro Mercantil se encuentra la información de representantes legales, en la Superintendencia de Sociedades está la información de Representantes Legales.
PORCENTAJE DE PARTICIPACIÓN (NATURALEZA DE LOS DERECHOS)	No
TIPO DE PARTICIPACIÓN	Si
N. DE IDENTIFICACIÓN	Solamente se encuentran los documentos de los representantes legales en Colombia.
PAÍS DE RESIDENCIA	No

PEP's	No hay información sobre PEP´s relacionados con la empresa.
¿SUJETO OBLIGADO A ADOPTAR SISTEMAS DE GESTIÓN DE RIESGOS?	Si, por ingresos, se encuentra obligados a adoptar el SAGRLAFT de la Superintendencia de Sociedades.

2. REGISTRO NACIONAL DE VALORES Y EMISORES

Sin Información

3. GUÍA DE EMISORES DE LA BOLSA DE VALORES DE COLOMBIA

Sin Información

4. REGISTRO ÚNICO EMPRESARIAL Y SOCIAL –RUES

MANSAROVAR ENERGY COLOMBIA LTD

La siguiente información es reportada por la cámara de comercio y es de tipo informativo

Sigla	
Cámara de comercio	BOGOTA
Identificación	NIT 800249313 - 2

Registro Mercantil

Numero de Matricula	625381
Último Año Renovado	2018
Fecha de Renovacion	20180322
Fecha de Matricula	19941206
Fecha de Vigencia	20501205
Estado de la matricula	ACTIVA
Fecha de Cancelación	
Tipo de Sociedad	SOCIEDAD COMERCIAL
Tipo de Organización	SOCIEDAD EXTRANJERA
Categoria de la Matricula	SOCIEDAD ó PERSONA JURIDICA PRINCIPAL ó ESAL
Empleados	515
Afiliado	N
Beneficiario Ley 1780?	N

Actividades Económicas

0610 Extraccion de petroleo crudo

REPRESENTANTES LEGALES

*** NOMBRAMIENTOS ***

QUE POR RESOLUCIÓN NO. SIN NUM DE JUNTA DE DIRECTORES DEL 11 DE OCTUBRE DE 2017, INSCRITA EL 20 DE OCTUBRE DE 2017 BAJO EL NUMERO 00275013 DEL LIBRO VI, FUE (RON) NOMBRADO (S):

NOMBRE IDENTIFICACIÓN
REPRESENTANTE LEGAL
SISHTLA GOVIND KRISHNA MOHAN C.E. 000000000717868

QUE POR RESOLUCION NO. sin núm. DE JUNTA DE DIRECTORES DEL 24 DE MARZO DE 2017, INSCRITA EL 6 DE ABRIL DE 2017 BAJO EL NUMERO 00268275 DEL LIBRO VI, FUE (RON) NOMBRADO (S):

NOMBRE IDENTIFICACIÓN
PRIMER SUPLENTE DEL REPRESENTANTE LEGAL
ZHAO XUAN C.E. 000000000436809

TERCER SUPLENTE DEL REPRESENTANTE LEGAL
ZHANG HUI C.E. 000000000678455

QUE POR DOCUMENTO PRIVADO NO. SIN NUM DE REPRESENTANTE LEGAL DEL 3 DE MAYO DE 2018, INSCRITA EL 19 DE JUNIO DE 2018 BAJO EL NUMERO 00283182 DEL LIBRO VI, FUE (RON) NOMBRADO (S):

NOMBRE IDENTIFICACIÓN

SEGUNDO SUPLENTE DEL REPRESENTANTE LEGAL
BATTU RAVI KUMAR C.E. 000000000815272

5. SUPERINTENDENCIA DE SOCIEDADES

Información General de Sociedades

DATOS BÁSICOS

NIT	800249313 - 2
Razón Social	MANSAROVAR ENERGY COLOMBIA LTD
Expediente	26584
Sigla	MECL
Objeto social	Extraccion de petroleo crudo
Tipo societario	SUCURSAL EXTRANJERA

ACTIVIDAD ECONÓMICA

Actividad CCIIU	B0610
Versión CCIIU	4AC
Descripción CCIIU	Extracción de petróleo crudo

DIRECCIÓN JUDICIAL

Dirección Judicial	CLL 100 NO 13 - 76 PS 11
Teléfono 1	4851212
Teléfono 2	
Ciudad Judicial	BOGOTÁ, D.C.
Departamento Judicial	BOGOTÁ, D. C.

DIRECCIÓN DOMICILIARIA

Dirección Domicilio	CLL 100 NO 13 - 76 PS 11
Ciudad Domicilio	BOGOTÁ, D.C.
Departamento Domicilio	BOGOTÁ, D. C.
Apartado Aéreo	4720
Fax	6011578
Correo electrónico	mansarovar_colombia@mansarovar.com.co
Página Web	

SITUACIÓN ESTADO	
Estado	VIGILANCIA
Fecha Estado	2009-04-01
Etapa Situación	ACTIVA
Fecha Situación	1994-12-06
Fecha Etapa	1994-12-06
Causal	ART. 2.2.2.1.2.1. Num.1(ART 2.2.2.1.1.1 Num 1) Dec.1074/2015

ADMINISTRADORES/REPRESENTANTES	
REVISOR FISCAL	ALBARRACIN CRUZ RODRIGO GERMAN
CONTADOR	ZAMORA RAMOS OSCAR JOVANNI
REPRESENTANTE LEGAL 2DO. SUPLENTE	JIANGUO ZHU
REPRESENTANTE LEGAL 1ER. SUPLENTE	XUAN ZHAO
REVISOR FISCAL SUPLENTE	JUAN FELIPE RAMIREZ PINZON
REPRESENTANTE LEGAL	KRISHNA MOHAN SISHTLA GOVIND

Portal de Información Empresarial

Reportes — Información Básica

Departamento	BOGOTA D.C.	Apartado	4720
Fax	6011578	Email	mansarovar_colombia@mansarovar.com.co
Página web			

Situación / Estado

Estado	VIGILANCIA	Fecha Estado	4/1/2009 12:00:00 AM
Situación	ACTIVA	Fecha Situación	12/6/1994 12:00:00 AM
Etapa Situación	ACTIVA	Fecha Etapa	12/6/1994 12:00:00 AM

Administradores / Representantes

Nombre Representante Legal	Organo Societario
KRISHNA MOHAN SISHTLA GOVIND	XUAN ZHAO (REPRESENTANTE LEGAL 1ER. SUPLENTE), ALBARRACIN CRUZ RODRIGO GERMAN (REVISOR FISCAL), JUAN FELIPE RAMIREZ PINZON (REVISOR FISCAL SUPLENTE)

Reportes — Estado de Resultado Integral (ERI)

1 of 1 Find | Next

PORTAL DE INFORMACIÓN EMPRESARIAL PIE

Reporte de Estado de Resultados Integrales (ERI) por Empresa

SUPERINTENDENCIA DE SOCIEDADES

Criterios de Consulta

Periodo	Clase de informe	Tipo de Informe	Corte Estatutario	Nit	Razón Social	Fecha Transmisión	Retransmisión	Tipo Corte Estatutario
2017	01 - Estados Financieros Fin de Ejercicio	10 - NIIF Plenas Individuales	2017-12-31	800249313	MANSAROVAR ENERGY COLOMBIA LTD	2018-04-26	No	01. ANUAL

	800249313
	2017
	2017-12-31
Resultado de periodo [resumen]	
Ganancia (pérdida) [sinopsis]	
Ingresos de actividades ordinarias	$767,633,842
Costo de ventas	$523,927,228
Ganancia bruta	$243,706,614
Otros ingresos	$9,314,136

6. PÁGINA WEB DE LA COMPAÑÍA

http://www.mansarovar.com.co/nuestra-compania/socios#nuestros-accionistas-y-socios-estrategicos

Sinopec es la empresa petroquímica estatal China, constituida en 1998 con sede central en Beijing. Se especializa en la exploración, producción, almacenamiento y transporte (incluyendo tuberías), utilización integral, y comercialización de petróleo y gas natural. Sinopec ocupó el tercer puesto en el ranking Global Fortune 500 del año 2014. Cuenta con la operación en 17 campos en la China, ocho institutos de investigación y 40 refinerías.

Para más información sobre Sinopec visite:
www.sinopecgroup.com

ONGC Videsh es la empresa estatal del Gobierno de la India administrada por el Ministerio de Petróleo y Gas Natural. Fue constituida en el año de 1965 y se especializa en la exploración y producción de petróleo y gas. La Compañía cuenta con 36 inversiones en activos en 17 países y viene desarrollando alianzas offshore con ExxonMobil, British Petro-leum, Shell, Total, entre otras.

Para más información sobre ONGC Videsh visite:
www.ongcvidesh.com

Occidental De Colombia Llc.

1. TABLA RESUMEN

Occidental De Colombia Llc.	860.053.930-2
DOMICILIO E INFORMACIÓN DE LA EMPRESA	En la información publicada en la Superintendencia de Sociedades se encuentra el domicilio de la empresa. En la información del registro mercantil se incluye el tipo de sociedad, como sociedad extranjera.
¿INSCRITA EN BOLSA?	Si
¿TITULARIDAD ESTATAL?	No
¿SITUACIÓN DE CONTROL POR UNA EMPRESA QUE COTIZA EN BOLSA?	No
REGISTRO DE ACCIONISTAS O MIEMBROS	No hay información de socios o accionistas, en el Registro Mercantil no hay información sobre representantes legales, en la Superintendencia de Sociedades está la información de Representantes Legales. En la página web de la compañía se encuentra la información de la junta de directores.
PORCENTAJE DE PARTICIPACIÓN (NATURALEZA DE LOS DERECHOS)	No
TIPO DE PARTICIPACIÓN	Si
N. DE IDENTIFICACIÓN	Solamente se encuentran los documentos de los representantes legales en Colombia.

PAÍS DE RESIDENCIA	No
PEP's	No hay información sobre PEP´s relacionados con la empresa.
¿SUJETO OBLIGADO A ADOPTAR SISTEMAS DE GESTIÓN DE RIESGOS?	Si, por ingresos, se encuentra obligados a adoptar el SAGRLAFT de la Superintendencia de Sociedades.

2. REGISTRO NACIONAL DE VALORES Y EMISORES

Nombre	OCCIDENTAL DE COLOMBIA LLC
NIT	8600539302
Código tipo de entidad RNVEI	106. EXTRACCIÓN DE PETRÓLEO, GAS NATURAL Y CARBÓN
Código RNVEI	106 - 003
Código tipo de entidad RNVEI	106
Código industrial	Extracción de petróleo crudo y gas natural (B0600)
Sigla	OXYCOL
Calidad Inscrito	EMISOR DE VALORES
Estado RNVEI	Activa-Vigente (VIG)
Situación legal	NORMAL (NOR)
Dirección	CL 77 A 11-32
Ciudad	BOGOTÁ D.C.
Teléfono	6288233-3454155
Dirección Web	www.oxy.com
Fax	2176580

JUNTA DIRECTIVA Resultados de búsqueda (0)

La búsqueda miembros de Junta Directiva no retornó resultados.

REPRESENTANTES LEGALES Resultados de búsqueda (2)

Tipo de identificación	Número de Documento	Nombre	Tipo Cargo	Inicia
CEDULA DE CIUDADANIA	79150239	JUAN CARLOS UCROS RODRIGUEZ	PRINCIPAL	2001/10/04
CEDULA DE CIUDADANIA	19251893	JESUS ANTONIO LEGUIZAMON PADILLA	SUPLENTE	2005/01/01

AGENTES DE CUMPLIMIENTO Resultados de búsqueda (1)

Tipo de identificación	Número de documento de identidad	Nombre	Fecha inicial
CEDULA DE CIUDADANIA	3709382	BENJAMIN ALFONSO PEREIRA MARTINEZ	2001/09/19

REVISORES FISCALES Resultados de búsqueda (1)

Tipo de identificación	Número de documento de identidad	Nombre	Tipo cargo	Fecha inicial	Firma de Auditoria
CEDULA DE CIUDADANIA	1032357119	GLEIDSON MACGYVER GONZALEZ SARMIENTO	PRINCIPAL	2016/08/29	KPMG LTDA.

CONTADORES Resultados de búsqueda (1)

Tipo de identificación	Número de documento de identidad	Nombre	Fecha inicial
CEDULA DE CIUDADANIA	19251893	JESUS ANTONIO LEGUIZAMON PADILLA	2005/01/01

COMITE DE AUDITORIA Resultados de búsqueda (0)

3. GUÍA DE EMISORES DE LA BOLSA DE VALORES DE COLOMBIA

Sin Información

4. REGISTRO ÚNICO EMPRESARIAL Y SOCIAL –RUES

OCCIDENTAL DE COLOMBIA LLC

La siguiente información es reportada por la cámara de comercio y es de tipo informativo

Sigla	
Cámara de comercio	BOGOTA
Identificación	NIT 860053930 - 2

Registro Mercantil

Numero de Matricula	88417
Último Año Renovado	2018
Fecha de Renovacion	20180320
Fecha de Matricula	19770530
Fecha de Vigencia	20680926
Estado de la matricula	ACTIVA
Fecha de Cancelación	
Tipo de Sociedad	SOCIEDAD COMERCIAL
Tipo de Organización	SOCIEDAD EXTRANJERA
Categoria de la Matricula	SOCIEDAD ó PERSONA JURIDICA PRINCIPAL ó ESAL
Empleados	574
Afiliado	N
Beneficiario Ley 1780?	N

Actividades Económicas
0610 Extraccion de petroleo crudo

REPRESENTANTES LEGALES

Sin Información

5. SUPERINTENDENCIA DE SOCIEDADES

Información General de Sociedades

DATOS BÁSICOS	
NIT	860053930 - 2
Razón Social	OCCIDENTAL DE COLOMBIA, LLC.
Expediente	20177
Sigla	OXYCOL
Objeto social	EXPLOTACION, REFINACION,VENTA Y TRANSPORTE DE PETROLEO, GAS, HIDROCARBUROS EN GENERAL Y MINERALES
Tipo societario	SUCURSAL EXTRANJERA

ACTIVIDAD ECONÓMICA	
Actividad CCIIU	B0520
Versión CCIIU	4AC
Descripción CCIIU	Extracción de carbón lignito

DIRECCIÓN JUDICIAL	
Dirección Judicial	CALLE 77 A No. 11-32
Teléfono 1	3454155
Teléfono 2	
Ciudad Judicial	BOGOTÁ, D.C.
Departamento Judicial	BOGOTÁ, D. C.

DIRECCIÓN DOMICILIARIA	
Dirección Domicilio	calle 77 a No. 11-32
Ciudad Domicilio	BOGOTÁ, D.C.
Departamento Domicilio	BOGOTÁ, D. C.
Apartado Aéreo	09217
Fax	2176580
Correo electrónico	antonio_leguizamon@oxy.com
Página Web	www.oxy.com

SITUACIÓN ESTADO	
Estado	VIGILANCIA
Fecha Estado	2009-04-01
Etapa Situación	ACTIVA
Fecha Situación	2000-08-01
Fecha Etapa	2000-08-01
Causal	ART. 2.2.2.1.2.1. Num.1(ART 2.2.2.1.1.1 Num 1) Dec.1074/2015

SITUACIÓN ESTADO	
Estado	VIGILANCIA
Fecha Estado	2009-04-01
Etapa Situación	ACTIVA
Fecha Situación	2000-08-01
Fecha Etapa	2000-08-01
Causal	ART. 2.2.2.1.2.1. Num.1(ART 2.2.2.1.1.1 Num 1) Dec.1074/2015

ADMINISTRADORES/REPRESENTANTES	
REPRESENTANTE LEGAL 2DO. SUPLENTE	ROBERT ELIJAH PALMER
REVISOR FISCAL SUPLENTE	LINA JUANITA CORTES PRIETO
CONTADOR	LEGUIZAMON PADILLA JESUS ANTONIO
REPRESENTANTE LEGAL	UCROS RODRIGUEZ JUAN CARLOS
REVISOR FISCAL	GLEIDSON MACGYVER GONZALEZ SARMIENTO
REPRESENTANTE LEGAL 1ER. SUPLENTE	EDWARD JAMES HANLEY

Portal de Información Empresarial

Reportes — Información Básica

Departamento	BOGOTA D.C.	Apartado	09217
Fax	2176580	Email	antonio_leguizamon@oxy.com
Página web	www.oxy.com		

Situación / Estado

Estado	VIGILANCIA	Fecha Estado	4/1/2009 12:00:00 AM
Situación	ACTIVA	Fecha Situación	8/1/2000 12:00:00 AM
Etapa Situación	ACTIVA	Fecha Etapa	8/1/2000 12:00:00 AM

Administradores / Representantes

Nombre Representante Legal	Organo Societario
UCROS RODRIGUEZ JUAN CARLOS	EDWARD JAMES HANLEY (REPRESENTANTE LEGAL 1ER. SUPLENTE), GLEIDSON MACGYVER GONZALEZ SARMIENTO (REVISOR FISCAL), LINA JUANITA CORTES PRIETO (REVISOR FISCAL SUPLENTE)

PORTAL DE INFORMACIÓN EMPRESARIAL PIE

Reporte de Estado de Resultados Integrales (ERI) por Empresa

SUPERINTENDENCIA DE SOCIEDADES

Criterios de Consulta

Periodo	Clase de informe	Tipo de Informe	Corte Estatutario	Nit	Razón Social	Fecha Transmisión	Retransmisión	Tipo Corte Estatutario
2017	01 - Estados Financieros Fin de Ejercicio	10 - NIIF Plenas Individuales	2017-12-31	860053930	OCCIDENTAL DE COLOMBIA, LLC.	2018-04-23	No	01. ANUAL

	860053930
	2017
	2017-12-31
Resultado de periodo [resumen]	
Ganancia (pérdida) [sinopsis]	
Ingresos de actividades ordinarias	$733,595,226
Costo de ventas	$414,681,844
Ganancia bruta	$318,913,382
Otros ingresos	$3,802,128

6. PÁGINA WEB DE LA COMPAÑÍA

https://www.oxy.com/Pages/default.aspx

Spencer Abraham
Director since 2005
Member of the Corporate Governance, Nominating and Social Responsibility Committee; and Executive Compensation Committee

Full Bio

Howard I. Atkins
Director since 2010
Member of the Audit Committee; and Environmental, Health and Safety Committee

Full Bio

Eugene L. Batchelder
Director since 2013
Independent Chairman since 2015; Member of the Corporate Governance, Nominating and Social Responsibility Committee

Full Bio

John E. Feick
Director since 1998
Chair of Environmental, Health and Safety Committee since 2012; Member of the Executive Compensation Committee

Full Bio

Margaret M. Foran
Director since 2010
Chair of Executive Compensation Committee since 2016; Member of Corporate Governance, Nominating and Social Responsibility Committee

Full Bio

Carlos M. Gutierrez
Director since 2009
Chair of Corporate Governance, Nominating and Social Responsibility Committee since 2016; Member of Audit Committee

Full Bio

Vicki A. Hollub
Director since 2015

Full Bio

William R. Klesse
Director since 2013
Member of the Executive Compensation Committee; and Environmental, Health and Safety Committee

Full Bio

Jack B. Moore
Director since 2016
Member of the Executive Compensation Committee; and Environmental, Health and Safety Committee

Full Bio

Avedick B. Poladian
Director since 2008
Chair of Audit Committee since 2013; Member of Corporate Governance, Nominating and Social Responsibility Committee

Full Bio

Elisse B. Walter
Director since 2014
Member of the Audit Committee; and Environmental, Health and Safety Committee

Full Bio

Occidental Andina Llc.

1. TABLA RESUMEN

Occidental Andina LLC.	860.004.864-5
DOMICILIO E INFORMACIÓN DE LA EMPRESA	En la información publicada en la Superintendencia de Sociedades se encuentra el domicilio de la empresa. En la información del registro mercantil se incluye el tipo de sociedad, como sociedad extranjera.
¿INSCRITA EN BOLSA?	No
¿TITULARIDAD ESTATAL?	No
¿SITUACIÓN DE CONTROL POR UNA EMPRESA QUE COTIZA EN BOLSA?	No
REGISTRO DE ACCIONISTAS O MIEMBROS	No hay información de socios o accionistas, en el Registro Mercantil no hay información sobre representantes legales, en la Superintendencia de Sociedades está la información de Representantes Legales.
PORCENTAJE DE PARTICIPACIÓN (NATURALEZA DE LOS DERECHOS)	No
TIPO DE PARTICIPACIÓN	Si
N. DE IDENTIFICACIÓN	No
PAÍS DE RESIDENCIA	No
PEP's	No hay información sobre PEP´s relacionados con la empresa.
¿SUJETO OBLIGADO A ADOPTAR SISTEMAS DE GESTIÓN DE RIESGOS?	Si, por ingresos, se encuentra obligados a adoptar el SAGRLAFT de la Superintendencia de Sociedades.

2. REGISTRO NACIONAL DE VALORES Y EMISORES

Sin Información

3. GUÍA DE EMISORES DE LA BOLSA DE VALORES DE COLOMBIA

Sin Información

4. REGISTRO ÚNICO EMPRESARIAL Y SOCIAL –RUES

OCCIDENTAL ANDINA LLC

La siguiente información es reportada por la cámara de comercio y es de tipo informativo

Sigla	
Cámara de comercio	BOGOTA
Identificación	NIT 860004864 - 5

Registro Mercantil

Numero de Matricula	20635
Último Año Renovado	2018
Fecha de Renovacion	20180320
Fecha de Matricula	19720512
Fecha de Vigencia	20550125
Estado de la matricula	ACTIVA
Fecha de Cancelación	
Tipo de Sociedad	SOCIEDAD COMERCIAL
Tipo de Organización	SOCIEDAD EXTRANJERA
Categoria de la Matricula	SOCIEDAD ó PERSONA JURIDICA PRINCIPAL ó ESAL
Empleados	0
Afiliado	N
Beneficiario Ley 1780?	N

Actividades Económicas

0610 Extraccion de petroleo crudo
0620 Extraccion de gas natural

REPRESENTANTES LEGALES

Sin Información

5. SUPERINTENDENCIA DE SOCIEDADES

Información General de Sociedades

DATOS BÁSICOS

NIT	860004864 - 5
Razón Social	OCCIDENTAL ANDINA, LLC
Expediente	1700
Sigla	OXYANDINA
Objeto social	EXTRACCION DE PETROLEO
Tipo societario	SUCURSAL EXTRANJERA

ACTIVIDAD ECONÓMICA

Actividad CCIIU	B0610
Versión CCIIU	4AC
Descripción CCIIU	Extracción de petróleo crudo

DIRECCIÓN DOMICILIARIA

Dirección Domicilio	CALLE 77A No. 11-32
Ciudad Domicilio	BOGOTÁ, D.C.
Departamento Domicilio	BOGOTÁ, D. C.
Apartado Aéreo	09171
Fax	2176580
Correo electrónico	antonio_leguizamon@oxy.com
Página Web	www.oxy.com

DIRECCIÓN JUDICIAL

Dirección Judicial	CALLE 77A No. 11-32
Teléfono 1	3454155
Teléfono 2	
Ciudad Judicial	BOGOTÁ, D.C.
Departamento Judicial	BOGOTÁ, D. C.

SITUACIÓN ESTADO

Estado	VIGILANCIA
Fecha Estado	2009-04-01
Etapa Situación	ACTIVA
Fecha Situación	1956-02-01
Fecha Etapa	1956-02-01
Causal	ART. 2.2.2.1.2.1. Num.1(ART 2.2.2.1.1.1 Num 1) Dec.1074/2015

SITUACIÓN ESTADO

Estado	VIGILANCIA
Fecha Estado	2009-04-01
Etapa Situación	ACTIVA
Fecha Situación	1956-02-01
Fecha Etapa	1956-02-01
Causal	ART. 2.2.2.1.2.1. Num.1(ART 2.2.2.1.1.1 Num 1) Dec.1074/2015

ADMINISTRADORES/REPRESENTANTES

REPRESENTANTE LEGAL	UCROS RODRIGUEZ JUAN CARLOS
REVISOR FISCAL SUPLENTE	LINA JUANITA CORTES PRIETO
REPRESENTANTE LEGAL 2DO. SUPLENTE	LEGUIZAMON PADILLA JESUS ANTONIO
CONTADOR	LEGUIZAMON PADILLA JESUS ANTONIO
REVISOR FISCAL	GLEIDSON MACGYVER GONZALEZ SARMIENTO
REPRESENTANTE LEGAL 1ER. SUPLENTE	EDWARD JAMES HANLEY

Portal de Información Empresarial

Reportes — Información Básica

Departamento	BOGOTA D.C.	Apartado	09171
Fax	2176580	Email	antonio_leguizamon@oxy.com
Página web	www.oxy.com		

Situación / Estado

Estado	VIGILANCIA	Fecha Estado	4/1/2009 12:00:00 AM
Situación	ACTIVA	Fecha Situación	2/1/1956 12:00:00 AM
Etapa Situación	ACTIVA	Fecha Etapa	2/1/1956 12:00:00 AM

Administradores / Representantes

Nombre Representante Legal	Organo Societario
UCROS RODRIGUEZ JUAN CARLOS	EDWARD JAMES HANLEY (REPRESENTANTE LEGAL 1ER. SUPLENTE), GLEIDSON MACGYVER GONZALEZ SARMIENTO (REVISOR FISCAL), LINA JUANITA CORTES PRIETO (REVISOR FISCAL SUPLENTE)

PORTAL DE INFORMACIÓN EMPRESARIAL (PIE)

Reporte de Estado de Resultados Integrales (ERI) por Empresa

SUPERINTENDENCIA DE SOCIEDADES

Criterios de Consulta

Periodo	Clase de informe	Tipo de Informe	Corte Estatutario	Nit	Razón Social	Fecha Transmisión	Retransmisión	Tipo Corte Estatutario
2017	01 - Estados Financieros Fin de Ejercicio	10 - NIIF Plenas Individuales	2017-12-31	860004864	OCCIDENTAL ANDINA, LLC	2018-04-12	No	01. ANUAL

	860004864
	2017
	2017-12-31
Resultado de periodo [resumen]	
Ganancia (pérdida) [sinopsis]	
Ingresos de actividades ordinarias	$1,396,176,962
Costo de ventas	$738,572,824
Ganancia bruta	$657,604,138
Otros ingresos	$195,030,330

6. PÁGINA WEB DE LA COMPAÑÍA

No se encontró información

Frontera Energy Colombia – Meta Petroleum Corp.

1. TABLA RESUMEN

Frontera Energy	830.126.302-2
DOMICILIO E INFORMACIÓN DE LA EMPRESA	En la información publicada en la Superintendencia de Sociedades se encuentra el domicilio de la empresa. En la información del registro mercantil se incluye el tipo de sociedad, como sociedad extranjera.
¿INSCRITA EN BOLSA?	No
¿TITULARIDAD ESTATAL?	No
¿SITUACIÓN DE CONTROL POR UNA EMPRESA QUE COTIZA EN BOLSA?	No
REGISTRO DE ACCIONISTAS O MIEMBROS	No hay información de socios o accionistas, en el Registro Mercantil se encuentra la información sobre representantes legales, en la Superintendencia de Sociedades está la información de Representantes Legales. En la página web de la compañía se encuentra la información de la junta directiva y principales administradores.
PORCENTAJE DE PARTICIPACIÓN (NATURALEZA DE LOS DERECHOS)	No
TIPO DE PARTICIPACIÓN	Si
N. DE IDENTIFICACIÓN	Solamente se encuentran los documentos de los representantes legales en Colombia.
PAÍS DE RESIDENCIA	No

PEP's	No hay información sobre PEP´s relacionados con la empresa.
¿SUJETO OBLIGADO A ADOPTAR SISTEMAS DE GESTIÓN DE RIESGOS?	Si, por ingresos, se encuentra obligados a adoptar el SAGRLAFT de la Superintendencia de Sociedades.

2. REGISTRO NACIONAL DE VALORES Y EMISORES

Sin Información

3. GUÍA DE EMISORES DE LA BOLSA DE VALORES DE COLOMBIA

Sin Información

4. REGISTRO ÚNICO EMPRESARIAL Y SOCIAL –RUES

FRONTERA ENERGY COLOMBIA CORP., SUCURSAL COLOMBIA

La siguiente información es reportada por la cámara de comercio y es de tipo informativo

Sigla	
Cámara de comercio	BOGOTA
Identificación	NIT 830126302 - 2

Registro Mercantil

Numero de Matricula	1301617
Último Año Renovado	2018
Fecha de Renovacion	20180328
Fecha de Matricula	20030825
Fecha de Vigencia	21020825
Estado de la matricula	ACTIVA
Fecha de Cancelación	
Tipo de Sociedad	SOCIEDAD COMERCIAL
Tipo de Organización	SOCIEDAD EXTRANJERA
Categoría de la Matrícula	SOCIEDAD ó PERSONA JURIDICA PRINCIPAL ó ESAL
Empleados	0
Afiliado	N
Beneficiario Ley 1780?	N

Actividades Económicas

0610 Extraccion de petroleo crudo
4799 Otros tipos de comercio al por menor no realizado en establecimientos, puestos de venta o mercados

REPRESENTANTES LEGALES

*** NOMBRAMIENTOS ***

QUE POR ESCRITURA PUBLICA NO. 2416 DE NOTARIA 44 DE BOGOTÁ D.C. DEL 17 DE JULIO DE 2018, INSCRITA EL 23 DE JULIO DE 2018 BAJO EL NUMERO 00284200 DEL LIBRO VI, FUE (RON) NOMBRADO (S):

NOMBRE IDENTIFICACIÓN
REPRESENTANTE LEGAL
HERBERT RICHARD C.E. 000000000271532

SEGUNDO REPRESENTANTE LEGAL
DYCK DAVID ALLAN P.P. 0000000HL632216

TERCER REPRESENTANTE LEGAL
PIÑEROS OSPINA ALEJANDRO C.C. 000000079778769

QUE POR RESOLUCION NO. SIN NUM DE JUNTA DIRECTIVA DEL 24 DE JULIO DE 2018, INSCRITA EL 5 DE OCTUBRE DE 2018 BAJO EL NUMERO 00286754 DEL LIBRO VI, FUE (RON) NOMBRADO (S):

NOMBRE IDENTIFICACIÓN

CUARTO REPRESENTANTE LEGAL
CAMPAGNARO PIETROBON RENATA C.E. 000000000369555

QUINTO REPRESENTANTE LEGAL
NIGHTINGALE DUNCAN JAMES C.E. 000000000391739

5. SUPERINTENDENCIA DE SOCIEDADES

Información General de Sociedades

DATOS BÁSICOS

NIT	830126302 - 2
Razón Social	FRONTERA ENERGY COLOMBIA CORP.SUCURSAL COLOMBIA
Expediente	39978
Sigla	FRONTERA ENERGY COLOMBIA CORP.SUCURSAL COLOMBIA
Objeto social	Exploración, explotación, desarrollo, importación, exportación, comercialización de hidrocarburos
Tipo societario	SUCURSAL EXTRANJERA

ACTIVIDAD ECONÓMICA

Actividad CCIIU	B0610
Versión CCIIU	4AC
Descripción CCIIU	Extracción de petróleo crudo

DIRECCIÓN JUDICIAL

Dirección Judicial	CALLE 110 No 9 - 25 Piso 12
Teléfono 1	5112000
Teléfono 2	
Ciudad Judicial	BOGOTÁ, D.C.
Departamento Judicial	BOGOTÁ, D. C.

DIRECCIÓN DOMICILIARIA

Dirección Domicilio	CALLE 110 No 9 - 25 Piso 12
Ciudad Domicilio	BOGOTÁ, D.C.
Departamento Domicilio	BOGOTÁ, D. C.
Apartado Aéreo	0
Fax	6585817
Correo electrónico	notificaciones@fronteraenergy.ca
Página Web	

SITUACIÓN ESTADO

Estado	VIGILANCIA
Fecha Estado	2018-09-07
Etapa Situación	ACTIVA
Fecha Situación	2003-12-16
Fecha Etapa	2003-12-16
Causal	ART. 2.2.2.1.1.1. Num.1, Dec. 1074/2015

SITUACIÓN ESTADO	
Estado	VIGILANCIA
Fecha Estado	2018-09-07
Etapa Situación	ACTIVA
Fecha Situación	2003-12-16
Fecha Etapa	2003-12-16
Causal	ART. 2.2.2.1.1.1. Num.1, Dec. 1074/2015

ADMINISTRADORES/REPRESENTANTES	
APODERADO	ALVARO YAæEZ PEæARANDA
REPRESENTANTE LEGAL	VALENCIA CHAVARRO CAMILO ERNESTO
REVISOR FISCAL SUPLENTE	MEJIA BUITRAGO PAOLA ANDREA
REVISOR FISCAL	MARLLY SARELA GALLEGO MORALES
REPRESENTANTE LEGAL 2DO. SUPLENTE	YAÑEZ ALSINA ALVARO JOSUE
CONTADOR	LUIS GIOVANNY DIAZ TELLEZ
REPRESENTANTE LEGAL 1ER. SUPLENTE	PIÑEROS OSPINA ALEJANDRO

Portal de Información Empresarial

Reportes — Información Básica

Departamento	BOGOTA D.C.	Apartado	0
Fax	6585817	Email	notificaciones@fronteraenergy.ca
Página web			

Situación / Estado

Estado	CONTROL	Fecha Estado	4/28/2016 12:00:00 AM
Situación	ACTIVA	Fecha Situación	12/16/2003 12:00:00 AM
Etapa Situación	ACTIVA	Fecha Etapa	12/16/2003 12:00:00 AM

Administradores / Representantes

Nombre Representante Legal	Organo Societario
VALENCIA CHAVARRO CAMILO ERNESTO	PIÑEROS OSPINA ALEJANDRO (REPRESENTANTE LEGAL 1ER. SUPLENTE), MARLLY SARELA GALLEGO MORALES (REVISOR FISCAL), MEJIA BUITRAGO PAOLA ANDREA (REVISOR FISCAL SUPLENTE)

PORTAL DE INFORMACIÓN EMPRESARIAL PIE

Reporte de Estado de Resultados Integrales (ERI) por Empresa

SUPERINTENDENCIA DE SOCIEDADES

Criterios de Consulta

Periodo	Clase de informe	Tipo de Informe	Corte Estatutario	Nit	Razón Social	Fecha Transmisión	Retransmisión	Tipo Corte Estatutario
2017	01 - Estados Financieros Fin de Ejercicio	10 - NIIF Plenas Individuales	2017-12-31	830126302	FRONTERA ENERGY COLOMBIA CORP.SUCURSAL COLOMBIA	2018-04-30	No	01. ANUAL

	830126302
	2017
	2017-12-31
Resultado de periodo [resumen]	
Ganancia (pérdida) [sinopsis]	
Ingresos de actividades ordinarias	$3,549,263,949
Costo de ventas	$2,382,582,326
Ganancia bruta	$1,166,681,623

6. PÁGINA WEB DE LA COMPAÑÍA

JUNTA DIRECTIVA
Gabriel de Alba

Presidente de la Junta Directiva

Gabriel de Alba es Director Gerente y Socio de The Catalyst Capital Group Inc. Las responsabilidades del señor de Alba en Catalyst han incluido ejercer el cargo de director o funcionario senior de varias compañías del portafolio de Catalyst, incluyendo Geneba Properties, Advantage Rent-A- Car, Gateway Casinos & Entertainment, Therapure Biopharma, World Color Press, Cable Satisfaction International Inc./Cabovisão, y Sonar Entertainment. Catalyst y los fondos que maneja han estado involucrados, desde el 2002, en numerosas situaciones de empresas bajo estrés y/o subvaloradas incluyendo (además de las compañías del portfolio indicadas anteriormente) AT&T Canadá, Call-Net Inc., Stelco, IMAX Corporation, Calpine Power Income Fund, Countryside Power Income Fund, Canwest, SFX Entertainment, The Fresh Market y YRC Worldwide Inc.
Antes de unirse a Catalyst, cuando esta nació en el 2002, el señor de Alba trabajó en AT&T América Latina. También fue miembro fundador de Bank of America International Merchant Banking Group y, antes de eso, trabajó en Bankers Trust's New York Merchant Banking Group. El señor de Alba habla cinco idiomas de manera fluida y obtuvo una doble licenciatura (BS) en Finanzas y Economía de la Escuela de Negocios NYU Stern, un MBA de Columbia University y completó cursos de pregrado en Matemática, Tecnología de la Información y Ciencia de la Computación en Harvard University.

Luis F. Alarcón
Director
Luis F. Alarcón es un ejecutivo colombiano con amplia experiencia. Inició su carrera como consultor de una firma local y participó en varios estudios en energía, agricultura, recursos hídricos y planificación ambiental. Ejerció el cargo de Jefe de la Unidad de Inversión Pública en el Departamento Nacional de Planeación de Colombia, fue Economista de Energía en el Departamento de Análisis de Proyectos del Banco Interamericano de Desarrollo (BIAD) y Viceministro, y posteriormente Ministro, de Finanzas y Crédito Público en el gobierno del Presidente de Colombia Virgilio Barco.
Fue designado Director Ejecutivo, representando a Colombia y Perú ante el BIAD, justo antes de regresar a Colombia para ejercer el cargo de Chief Executive Officer de la Flota Mercante GranColombiana, cargo que desempeñó durante siete años. Entre 1997 y 2000 fue Director y Gerente General de PetroColombia S.A. y en el 2001 se unió a Asofondos de Colombia como Presidente de la asociación hasta el 2007.
Durante los siguientes 8 años, el señor Alarcón ejerció el cargo de Chief Executive Officer de Interconexión Eléctrica S.A.
El señor Alarcón es Ingeniero Civil de la Universidad de los Andes (1975) y obtuvo una Maestría en Ingeniería Civil de Massachusetts Institute of Technology (1979). En 1995 participó en el Programa Avanzado de Gerencia en Oxford University.
Actualmente ejerce el cargo de Presidente de la Junta Directiva del Grupo Sura y Almacenes Éxito, dos de los holdings más grandes de Colombia, y es miembro de la Junta de Riopaila-Castilla, una de las principales compañías de azúcar y bioenergía en el país. También es miembro de la Junta Directiva de la Universidad de los Andes.

W. Ellis Armstrong
Director
Ellis Armstrong es un ingeniero con más de 35 años en la industria de petróleo y gas, trabajando con BP en Colombia, Argentina, Venezuela, Trinidad, Alaska y el Mar del Norte. Ejerció roles senior de estrategia, comerciales, técnicos y operacionales con BP y también fue Chief Financial Officer de los negocios de exploración y producción global del grupo. El Dr. Armstrong es

director independiente de Lamprell plc, Interoil Plc Lloyds Register Group, una firma líder de aseguramiento de riesgo. El Dr. Armstrong obtuvo una licenciatura (BSc) y PhD en Ingeniería Civil en Imperial College, y una Maestría en Administración de Negocios de la Escuela de Negocios de Stanford.

Raymond Bromark
Director
Raymond Bromark es contador público certificado y socio jubilado de PwC donde ejerció cargos por casi 40 años. El señor Bromark se unió al staff de PwC en Chicago en 1967 y luego fue transferido a la Oficina Nacional (Nueva York) en 1977. Posteriormente, fue asignado a la Oficina de Boston (1983) y en 1990 fue seleccionado como Vicepresidente Suplente de Auditoría y Servicios de Asesoría de Negocios (ABS) de la firma.
Desde 1994 hasta el 2000, fue el Global Engagement Partner responsable de reportar sobre los estados financieros de E.I. DuPont de Nemours and Company. Durante los cinco años antes de su retiro en el 2006, lideró el Grupo de PricewaterhouseCoopers de Profesionales, Técnicos, Riesgos y Calidad.
El señor Bromark fue miembro de la junta de World Color Press (impresión comercial e industrial) desde 2009 a 2010 cuando la compañía se fusionó. Actualmente ejerce el cargo de Director y Presidente del Comité de Auditoría de YRC Worldwide Inc., Tesoro Logistics GP LLC, y CA Inc.
El señor Bromark obtuvo una licenciatura (BSc) en Gerencia de Negocios de Quincy University y es Miembro del Instituto Americano de Contadores Públicos Certificados. También es miembro del Comité de Auditoria de Asesoría al Presidente de la Asociación Nacional de Directores Corporativos (NACD por sus siglas en inglés).

Russell Ford
Director
Russell Ford es un ejecutivo senior con más de 35 años de experiencia en la industria global del petróleo y gas. Inició su carrera en el negocio de E&P en Shell en 1981 como ingeniero de producción trabajando en el upstream. Posteriormente, ejerció una serie de roles técnicos, operacionales y de liderazgo en activos costa adentro y en aguas profundas, en investigaciones upstream, y como jefe de fusiones y adquisiciones para Norte América.
Recientemente, lideró las actividades del Royal Dutch Shell Group en la cadena de suministro global como Vicepresidente Ejecutivo de Contrataciones y Procura (2013-2015). Antes de eso fue Vicepresidente Executivo Aguas Adentro (2009-2012) con responsabilidad sobre las operaciones de perforación, desarrollo, producción del portafolio costa adentro no-convencional/de esquisto de Norte América.
Posteriormente se desempeñó como Vicepresidente de Desarrollo de Upstream costa adentro y costa afuera en el hemisferio occidental (2005-2009), Asistente Privado del Chief Executive Officer de Shell (2004-2005), y Jefe de Estrategia y Portafolio de EP (2003-2004).
El señor Ford obtuvo una Licenciatura en Ingeniería Mecánica de University of Michigan y un MBA de California State University. Ejerció el cargo de Presidente de la Junta de AeraEnergy desde el 2012 hasta el 2015.
Actualmente es miembro de la Junta de Asesoría Externa del Instituto de Energía de University of Michigan. Desde su jubilación de Shell en junio del 2015, ha asesorado a compañías y a instituciones financieras.

Camilo Marulanda
Director
Camilo Marulanda es un ejecutivo de Colombia con amplia experiencia en el sector de petróleo y gas. El señor Marulanda comenzó su carrera en Procter & Gamble. En el 2003, se unió

a Ecopetrol, uno de los cuatro principales productores de petróleo en América Latina, donde tuvo una larga carrera ejerciendo distintos cargos gerenciales por más de 12 años. Durante su primer periodo en Ecopetrol (2003-2013), el señor Marulanda ejerció el cargo de Jefe del Departamento de Mercadeo, Gerente de Ventas Nacionales, Vicepresidente de Suministro y Mercadeo, y Vicepresidente Corporativo de Estrategia y Crecimiento.
En el 2012, fue designado Chief Executive Officer de Cenit Transporte y Logística de Hidrocarburos, una subsidiaria de Ecopetrol que maneja todos los activos del midstream del grupo. Después de dos años, fue seleccionado para ejercer el cargo de Chief Operating Officer de Ecopetrol donde permaneció hasta el 2015.
El señor Marulanda es economista de la Universidad de los Andes, donde también culminó una especialización en Mercadeo y un MBA Ejecutivo.
Actualmente es Presidente y Chief Executive Officer de Ashmore-CAF Asset Management en Colombia.

EQUIPO DIRECTIVO
Richard Herbert
CEO
Richard Herbert tiene más de 36 años de experiencia en exploración y desarrollo de petróleo y gas a nivel mundial con BP, Talisman Energy y Phillips Petroleum. En 26 años con BP, pasó un tiempo considerable siendo responsable de las principales iniciativas de exploración y desarrollo a nivel mundial, incluyendo: TNK-BP en Rusia, África Occidental y del Norte, Europa Occidental, el Reino Unido y el Mar del Norte. Adicionalmente, trabajó en América del Sur en Colombia, México y Venezuela.
El señor Herbert comenzó su carrera con Phillips Petroleum en 1980 y luego trabajó con BP en 1984, Talisman en 2009, y regresó a BP en 2014 antes de retirarse en 2016. Tiene una Licenciatura en Ciencias (con honores) en Geología de la Universidad de Bristol.
El señor Herbert fue miembro de la junta directiva de EQUION en Colombia por un período de tres años y actualmente se desempeña como director independiente de Petroleum Geo-Services.

David Dyck
CFO
David Dyck tiene más de 29 años de experiencia, principalmente en posiciones de liderazgo y de alto nivel en la industria energética canadiense. Recientemente fue Vicepresidente senior y CFO de Penn West Petroleum Ltd. y, antes de eso, fue CFO de una empresa de energía en Calgary enfocada en el desarrollo de proyectos de conversión de gas natural combinados con la tecnología de gasificación de carbón in situ.
De 2009 a 2012, el señor Dyck se desempeñó como Presidente y Director de Operaciones de Ivanhoe Energy Inc., una compañía internacional independiente de desarrollo y producción de crudo pesado, donde jugó un papel decisivo en la reorganización y reenfoque de los esfuerzos de esa compañía a nivel mundial.
El señor Dyck también fundó y fue CEO de una firma de asesoría de capital que completó más de US$ 1000 millones en transacciones de financiación y reestructuración. Estuvo durante siete años con Western Oil Sands Inc. como Vicepresidente sénior de Finanzas y CFO, a cargo de las finanzas, contabilidad, impuestos y relaciones con inversionistas.
El señor Dyck es Contador Público y tiene un título en Comercio (con Distinción) de la Universidad de Saskatchewan.

Camilo Valencia
Vicepresidente de Operaciones

Camilo Valencia es un ejecutivo colombiano. Ha trabajado en la Compañía por más de diez años en diferentes posiciones, incluyendo: Gerente de Perforación, Gerente de Operaciones, Gerente General, Vicepresidente Ejecutivo, y Presidente de Pacific E&P Perú (donde estuvo a cargo de desarrollar las operaciones offshore y en la selva). También lideró la unidad de Pacific E&P en México en el 2014.

Renata Campagnaro
Vicepresidente de Suministro, Transporte y Trading
Renata Campagnaro ha estado con la Compañía desde 2010. Es una ejecutiva venezolana e Ingeniera Química de la Universidad Simón Bolívar en Caracas. Tiene más de 36 años de experiencia en la industria de petróleo y gas, principalmente en operaciones de suministro, trading y actividades de desarrollo de negocios.
La señora Campagnaro comenzó su carrera en Petróleos de Venezuela en 1980, ejerció varios cargos gerenciales durante sus 23 años de trabajo en esa empresa, entre los cuales se incluyen Directora Gerente de Petróleos de Venezuela Do Brasil y Gerente de Operaciones de Suministro y Logística en Petróleos de Venezuela S.A. También trabajó para Vetra Exploration and Production Colombia S.A., una empresa productora de petróleo y gas en Colombia.
Actualmente ejerce el cargo de Directora en las Juntas Directivas del Oleoducto Bicentenario, el Oleoducto de los Llanos y el Oleoducto de Colombia S.A.

Erik Lyngberg
Vicepresidente de Exploración
Erik Lyngberg es un ejecutivo de Canadá con más de 30 años de experiencia en la industria global de petróleo y gas. Inició su carrera en 1984 en Shell trabajando en diferentes proyectos de exploración en Alberta y la región de Mackenzie Delta. Posteriormente, trabajó en varias compañías de petróleo y gas ejerciendo cargos técnicos en temas como exploración y desarrollo, arenas bituminosas, producción, metano de lecho de carbón, desarrollo de negocios y valoración de activos. Fue Vicepresidente de Exploración de Petrominerales Ltd. desde el 2008 hasta el 2010, Geólogo Jefe de Petrobank Energy desde el 2001 hasta el 2008, y Geólogo Senior de Newport Petroleum/Hunt Oil Canada desde 1998 hasta el 2001.
Desde el 2008 ha estado enfocado principalmente en las actividades de exploración y producción en Suramérica. Desde agosto de 2008 hasta noviembre de 2013, ejerció varios roles ejecutivos senior dentro de Petrominerales Ltd., incluyendo Vicepresidente Senior de Exploración. En noviembre de 2013, se unió a la Compañía como Vicepresidente Técnico y responsable de la gerencia de la oficina técnica en Calgary. Desde diciembre de 2016 se desempeña como Vicepresidente Corporativo de Exploración y Desarrollo. Posee una Maestría en Geología y una Licenciatura de la University of British Columbia.

Grayson Andersen
Vicepresidente de Mercado de Capitales
Grayson Andersen tiene más de 18 años de experiencia en el sector de petróleo y gas, y mercados de capitales, 10 de los cuales han sido en el Reino Unido en Macquarie Capital, Simmons & Company y Credit Suisse. Durante 2016 prestó servicios de asesoría de mercados de capital a GeoPark Limited. Antes de trasladarse al Reino Unido, el Sr. Andersen fue Gerente de Relaciones con Inversionistas del Canadian National Resources Limited en Calgary, Canadá, igualmente trabajó durante cinco años en temas de garantías de petróleo y gas en KPMG en esa misma ciudad.
El Sr. Andersen es Contador y tiene una Licenciatura en Comercio (Co-op) de la Memorial University of Newfoundland.

Jorge Fonseca
Vicepresidente de Desarrollo Comercial
JJorge Fonseca tiene más de 23 años de experiencia en finanzas y banca de inversión, incluyendo cinco años como Gerente de Desarrollo de Negocios en Frontera y otras compañías. Antes de unirse a Frontera, el señor Fonseca ocupó varios cargos de banca de inversión durante 18 años de carrera en Citibank, BBVA y CAF.
El señor Fonseca es actualmente el Jefe de Desarrollo Corporativo de Frontera, siendo responsable de todas las actividades de finanzas estratégicas y corporativas, como fusiones y adquisiciones, mercados de capital, préstamos, financiación de proyectos y equidad.
Tiene una Licenciatura (con honores) en Ciencias en Economía de la Universidad de Buckingham (Reino Unido) y una Maestría (con honores) en Finanzas Internacionales de la Universidad de Glasgow (Reino Unido).

Duncan Nightingale
Vicepresidente, Desarrollo de Yacimientos
Duncan Nightingale tiene más de 30 años de experiencia en operaciones internacionales de petróleo y gas. Su experiencia internacional en E&P incluye todos los aspectos de la gestión de programas de exploración, operaciones de desarrollo y producción, nuevos negocios y administración de portafolios. Trabajó en América Latina, Medio Oriente, Asia, en la Comunidad de Estados Independientes, Mar del Norte, Europa del Este, Australasia y África.
El señor Nightingale tiene una importante trayectoria creando valor y administrando equipos multidisciplinarios altamente eficientes y exitosos. Ocupó varios puestos de dirección, incluyendo presidente, CEO interino y COO de Gran Tierra Energy en Colombia, y otros cargos internacionales de alta dirección en EnCana International, Nexen International y Atlantic Richfield (ARCO).
El señor Nightingale tiene un título en Ciencias (con honores) en Geología de la Universidad de Nottingham.

Alejandra Bonilla
Vicepresidente, Legal y Deputy General Colombia
Alejandra Bonilla tiene más de 15 años de experiencia en el sector de petróleo y gas, especializándose en fusiones y adquisiciones transnacionales, derecho corporativo y finanzas corporativas. Ha participado en proyectos de hidrocarburos en múltiples jurisdicciones en América Latina. Antes de unirse a Frontera, trabajó para BP y varias firmas de abogados nacionales e internacionales en Bogotá.

Petrominerales Colombia Ltd.

1. TABLA RESUMEN

Petrominerales Colombia Ltd	830.029.881-1
DOMICILIO E INFORMACIÓN DE LA EMPRESA	En la información publicada en la Superintendencia de Sociedades se encuentra el domicilio de la empresa. En la información del registro mercantil se incluye el tipo de sociedad, como sociedad extranjera.
¿INSCRITA EN BOLSA?	No
¿TITULARIDAD ESTATAL?	No
¿SITUACIÓN DE CONTROL POR UNA EMPRESA QUE COTIZA EN BOLSA?	No
REGISTRO DE ACCIONISTAS O MIEMBROS	No hay información de socios o accionistas, en el Registro Mercantil se encuentra la información sobre representantes legales, en la Superintendencia de Sociedades no hay información sobre Representantes Legales.
PORCENTAJE DE PARTICIPACIÓN (NATURALEZA DE LOS DERECHOS)	No
TIPO DE PARTICIPACIÓN	Si
N. DE IDENTIFICACIÓN	Solamente se encuentran los documentos de los representantes legales en Colombia.
PAÍS DE RESIDENCIA	No
PEP's	No hay información sobre PEP´s relacionados con la empresa.
¿SUJETO OBLIGADO A ADOPTAR SISTEMAS DE GESTIÓN DE RIESGOS?	La información financiera no se encuentra actualizada.

2. REGISTRO NACIONAL DE VALORES Y EMISORES

Sin Información

3. GUÍA DE EMISORES DE LA BOLSA DE VALORES DE COLOMBIA

Sin Información

4. REGISTRO ÚNICO EMPRESARIAL Y SOCIAL –RUES

PETROMINERALES COLOMBIA CORP. SUCURSAL COLOMBIA

La siguiente información es reportada por la cámara de comercio y es de tipo informativo

Sigla	
Cámara de comercio	BOGOTA
Identificación	NIT 830029881 - 1

Registro Mercantil

Numero de Matricula	813482
Último Año Renovado	2017
Fecha de Renovacion	20170330
Fecha de Matricula	19970815
Fecha de Vigencia	20501231
Estado de la matricula	CANCELADA
Fecha de Cancelación	20171129
Motivo Cancelación	NORMAL
Tipo de Sociedad	SOCIEDAD COMERCIAL
Tipo de Organización	SOCIEDAD EXTRANJERA
Categoria de la Matricula	SOCIEDAD ó PERSONA JURIDICA PRINCIPAL ó ESAL
Empleados	191
Afiliado	N
Beneficiario Ley 1780?	N

Actividades Económicas

0610 Extraccion de petroleo crudo

REPRESENTANTES LEGALES

*** NOMBRAMIENTOS ***
QUE POR ESCRITURA PUBLICA NO. 985 DE NOTARIA 44 DE BOGOTÁ D.C. DEL 3 DE ABRIL DE 2017, INSCRITA EL 6 DE ABRIL DE 2017 BAJO EL NUMERO 00268302 DEL LIBRO VI, FUE (RON) NOMBRADO (S):

NOMBRE IDENTIFICACIÓN
REPRESENTANTE LEGAL PRINCIPAL
LARSON BARRY BRENT P.P. 0000000GB457816

SEGUNDO REPRESENTANTE LEGAL PRINCIPAL
VALENCIA CHAVARRO CAMILO ERNESTO C.C. 000000076320891

TERCER REPRESENTANTE LEGAL PRINCIPAL
MC ALLISTER RENDON CAMILO C.C. 000000079592648

REPRESENTANTE LEGAL PARA COMPRAS Y CONTRATOS

VIDAL ARIZABALETA RUBBY JEANNETTE C.C. 000000051958118

REPRESENTANTE LEGAL PARA FINES JUDICIALES Y ADMINISTRATIVOS
CAICEDO MARTINEZ JOHANNA ALEXANDRA C.C. 000000052799308

REPRESENTANTE LEGAL PARA FINES JUDICIALES Y ADMINISTRATIVOS
TOBÓN MERIZALDE MARIA CLAUDIA C.C. 000000052646360

REPRESENTANTE LEGAL PARA FINES JUDICIALES Y ADMINISTRATIVOS
MEJÍA RUEDA MARIA CAMILA C.C. 000001013577434

REPRESENTANTE LEGAL JUDICIALES Y ADMINISTRATIVOS EN MATERIA LABORAL
DEL VALLE JUAN CARLOS C.C. 000000011185500

REPRESENTANTE LEGAL PARA TRANSPORTE Y COMERCIALIZACIÓN DE HIDROCARBUROS
CAMPAGNARO PIETROBON RENATA C.E. 000000000369555

REPRESENTANTE LEGAL PARA IMPUESTOS Y DIAN
CALDERON PINTO CAMILO IVÁN C.C. 000000079685838

REPRESENTANTE LEGAL PARA IMPUESTOS Y DIAN
GUERRERO ZABALA NATALIA ANDREA C.C. 000000052802765

REPRESENTANTE LEGAL PARA IMPUESTOS Y DIAN
BAUTISTA BARÓN VÍCTOR MANUEL C.C. 000000007715944

QUE POR ESCRITURA PUBLICA NO. 1704 DE NOTARIA 44 DE BOGOTÁ D.C. DEL 5 DE JUNIO DE 2017, INSCRITA EL 18 DE JULIO DE 2017 BAJO EL NUMERO 00272086 DEL LIBRO VI, FUE (RON) NOMBRADO (S):

NOMBRE IDENTIFICACIÓN
REPRESENTANTE LEGAL PARA FINES JUDICIALES Y ADMINISTRATIVOS
BONILLA LAGOS JOVANNA ALEJANDRA C.C. 000000052418290

REPRESENTANTE LEGAL PARA FINES JUDICIALES Y ADMINISTRATIVOS
PAREDES TAMAYO JORGE ENRIQUE C.C. 000000012135782

REPRESENTANTE LEGAL PARA ASUNTOS DE EXPLORACION
SUAREZ PORRAS ANA ELVIA C.C. 000000063304673

REPRESENTANTE LEGAL PARA ASUNTOS DE EXPLORACION
VALBUENA AMARIS OSCAR HUMBERTO C.C. 000000079524168

REPRESENTANTE LEGAL PARA FINES JUDICIALES Y ADMINISTRATIVOS EN MATERIA LABORAL
BENAVIDES ESCOBAR HAYLEN MARGARITA C.C. 000001087407440

QUE POR ESCRITURA PUBLICA NO. 985 DE NOTARIA 44 DE BOGOTÁ D.C. DEL 3 DE ABRIL DE 2017, INSCRITA EL 6 DE ABRIL DE 2017 BAJO EL NUMERO 00268302 DEL LIBRO VI, FUE (RON) NOMBRADO (S):

NOMBRE *IDENTIFICACIÓN*

SUPLENTE DEL TERCER REPRESENTANTE LEGAL PRINCIPAL
PIÑEROS OSPINA ALEJANDRO *C.C. 000000079778769*

5. SUPERINTENDENCIA DE SOCIEDADES

Información General de Sociedades

DATOS BÁSICOS

NIT	830029881 - 1
Razón Social	PETROMINERALES COLOMBIA LTD SUCURSAL COLOMBIA
Expediente	28399
Sigla	PCL
Objeto social	Exploración, explotación, desarrollo, importación, exportación, comercialización de hidrocarburos
Tipo societario	SUCURSAL EXTRANJERA

ACTIVIDAD ECONÓMICA

Actividad CCIIU	B0610
Versión CCIIU	4AC
Descripción CCIIU	Extracción de petróleo crudo

DIRECCIÓN JUDICIAL

Dirección Judicial	Calle 110 9 25 Local 106
Teléfono 1	5112000
Teléfono 2	
Ciudad Judicial	BOGOTÁ, D.C.
Departamento Judicial	BOGOTÁ, D. C.

DIRECCIÓN DOMICILIARIA

Dirección Domicilio	Calle 110 9 25 Local 106
Ciudad Domicilio	BOGOTÁ, D.C.
Departamento Domicilio	BOGOTÁ, D. C.
Apartado Aéreo	253723
Fax	2142216
Correo electrónico	notificaciones@pacific.energy
Página Web	pcastro@oil.citycolo

SITUACIÓN ESTADO

Estado	CANCELADA
Fecha Estado	2017-11-29
Etapa Situación	CANCELADA
Fecha Situación	2017-11-29
Fecha Etapa	2017-11-29
Causal	ABSORBIDA POR FUSIÓN

ADMINISTRADORES/REPRESENTANTES

Portal de Información Empresarial

PORTAL DE INFORMACIÓN EMPRESARIAL PIE

Reporte de Estado de Resultados Integrales (ERI) por Empresa

SUPERINTENDENCIA DE SOCIEDADES

Criterios de Consulta

Periodo	Clase de informe	Tipo de Informe	Corte Estatutario	Nit	Razón Social	Fecha Transmisión	Retransmisión	Tipo Corte Estatutario
2016	01 - Estados Financieros Fin de Ejercicio	10 - NIIF Plenas Individuales	2016-12-31	830029881	PETROMINERALES COLOMBIA LTD SUCURSAL COLOMBIA	2017-04-06	No	01. ANUAL

	830029881
	2016
	2016-12-31
Resultado de periodo [resumen]	
Ganancia (pérdida) [sinopsis]	
Ingresos de actividades ordinarias	$1,133,290,146
Costo de ventas	$667,843,029
Ganancia bruta	$465,447,117
Gastos de administración	$70,601,651

6. PÁGINA WEB DE LA COMPAÑÍA

No se encontró información

Grupo C&C Energía Barbados Sucursal Colombia.

1. TABLA RESUMEN

Grupo C&C Energía Barbados Sucursal Colombia.	900.035.084-4
DOMICILIO E INFORMACIÓN DE LA EMPRESA	En la información publicada en la Superintendencia de Sociedades se encuentra el domicilio de la empresa. En la información del registro mercantil se incluye el tipo de sociedad, como sociedad extranjera.
¿INSCRITA EN BOLSA?	No
¿TITULARIDAD ESTATAL?	No
¿SITUACIÓN DE CONTROL POR UNA EMPRESA QUE COTIZA EN BOLSA?	No
REGISTRO DE ACCIONISTAS O MIEMBROS	No hay información de socios o accionistas, en el Registro Mercantil se encuentra la información sobre representantes legales, en la Superintendencia de Sociedades no hay información sobre Representantes Legales.
PORCENTAJE DE PARTICIPACIÓN (NATURALEZA DE LOS DERECHOS)	No
TIPO DE PARTICIPACIÓN	Si
N. DE IDENTIFICACIÓN	Solamente se encuentran los documentos de los representantes legales en Colombia.
PAÍS DE RESIDENCIA	No
PEP's	No hay información sobre PEP´s relacionados con la empresa.
¿SUJETO OBLIGADO A ADOPTAR SISTEMAS DE GESTIÓN DE RIESGOS?	La información financiera no se encuentra actualizada.

2. REGISTRO NACIONAL DE VALORES Y EMISORES

Sin Información

3. GUÍA DE EMISORES DE LA BOLSA DE VALORES DE COLOMBIA

Sin Información

4. REGISTRO ÚNICO EMPRESARIAL Y SOCIAL –RUES

GRUPO C&C ENERGIA CORP SUCURSAL COLOMBIA

La siguiente información es reportada por la cámara de comercio y es de tipo informativo

Sigla	
Cámara de comercio	BOGOTA
Identificación	NIT 900035084 - 4

Registro Mercantil

Numero de Matricula	1511426
Último Año Renovado	2017
Fecha de Renovacion	20170330
Fecha de Matricula	20050726
Fecha de Vigencia	21050725
Estado de la matricula	CANCELADA
Fecha de Cancelación	20171207
Motivo Cancelación	NORMAL
Tipo de Sociedad	SOCIEDAD COMERCIAL
Tipo de Organización	SOCIEDAD EXTRANJERA
Categoria de la Matricula	SOCIEDAD ó PERSONA JURIDICA PRINCIPAL ó ESAL
Empleados	40
Afiliado	N
Beneficiario Ley 1780?	N

Actividades Económicas

0610 Extraccion de petroleo crudo

REPRESENTANTES LEGALES

*** NOMBRAMIENTOS ***

QUE POR ESCRITURA PUBLICA NO. 1279 DE NOTARIA 44 DE BOGOTÁ D.C. DEL 28 DE ABRIL DE 2017, INSCRITA EL 11 DE MAYO DE 2017 BAJO EL NUMERO 00269833 DEL LIBRO VI, FUE (RON) NOMBRADO (S):

NOMBRE *IDENTIFICACIÓN*

REPRESENTANTE LEGAL PRINCIPAL
LARSON BARRY BRENT *P.P. 0000000GB457816*

SEGUNDO REPRESENTANTE LEGAL PRINCIPAL
VALENCIA CHAVARRO CAMILO ERNESTO C.C. 000000076320891

TERCER REPRESENTANTE LEGAL PRINCIPAL
MC ALLISTER RENDON CAMILO C.C. 000000079592648

REPRESENTANTE LEGAL PARA COMPRAS Y CONTRATOS
VIDAL ARIZABALETA RUBBY JEANNETTE C.C. 000000051958118

REPRESENTANTE LEGAL PARA FINES JUDICIALES Y ADMINISTRATIVOS
CAICEDO MARTINEZ JOHANNA ALEXANDRA C.C. 000000052799308

REPRESENTANTE LEGAL PARA FINES JUDICIALES Y ADMINISTRATIVOS
TOBÓN MERIZALDE MARIA CLAUDIA C.C. 000000052646360

REPRESENTANTE LEGAL PARA FINES JUDICIALES Y ADMINISTRATIVOS
MEJÍA RUEDA MARIA CAMILA C.C. 000001013577434

REPRESENTANTE LEGAL PARA FINES JUDICIALES Y ADMINISTRATIVOS EN MATERIA LABORAL
DEL VALLE JUAN CARLOS C.C. 000000011185500

REPRESENTANTE LEGAL PARA TRANSPORTE Y COMERCIALIZACIÓN DE HIDROCARBUROS
CAMPAGNARO PIETROBON RENATA C.E. 000000000369555

REPRESENTANTE LEGAL PARA IMPUESTOS Y DIAN
CALDERON PINTO CAMILO IVÁN C.C. 000000079685838

REPRESENTANTE LEGAL PARA IMPUESTOS Y DIAN
GUERRERO ZABALA NATALIA ANDREA C.C. 000000052802765

REPRESENTANTE LEGAL PARA IMPUESTOS Y DIAN
BAUTISTA BARÓN VÍCTOR MANUEL C.C. 000000007715944

QUE POR ESCRITURA PUBLICA NO. 2601 DE NOTARIA 44 DE BOGOTÁ D.C. DEL 11 DE AGOSTO DE 2017, INSCRITA EL 5 DE SEPTIEMBRE DE 2017 BAJO EL NUMERO 00273620 DEL LIBRO VI, FUE (RON) NOMBRADO (S):

NOMBRE IDENTIFICACIÓN

REPRESENTANTE LEGAL PARA FINES JUDICIALES Y ADMINISTRATIVOS
BONILLA LAGOS JOVANNA ALEJANDRA C.C. 000000052418290

REPRESENTANTE LEGAL PARA FINES JUDICIALES Y ADMINISTRATIVOS
PAREDES TAMAYO JORGE ENRIQUE C.C. 000000012135782

REPRESENTANTE LEGAL PARA ASUNTOS DE EXPLORACION
SUAREZ PORRAS ANA ELVIA C.C. 000000063304673

REPRESENTANTE LEGAL PARA ASUNTOS DE EXPLORACION
VALBUENA AMARIS OSCAR HUMBERTO C.C. 000000079524168

REPRESENTANTE LEGAL PARA FINES JUDICIALES Y ADMINISTRATIVOS EN MATERIA LABORAL
BENAVIDES ESCOBAR HAYLEN MARGARITA C.C. 000001087407440

QUE POR ESCRITURA PUBLICA NO. 1279 DE NOTARIA 44 DE BOGOTÁ D.C. DEL 28 DE ABRIL DE 2017, INSCRITA EL 11 DE MAYO DE 2017 BAJO EL NUMERO 00269833 DEL LIBRO VI, FUE (RON) NOMBRADO (S):

NOMBRE IDENTIFICACIÓN
TERCER SUPLENTE DEL REPRESENTANTE LEGAL
PIÑEROS OSPINA ALEJANDRO C.C. 000000079778769

5. SUPERINTENDENCIA DE SOCIEDADES

Información General de Sociedades

DATOS BÁSICOS

NIT	900035084 - 4
Razón Social	GRUPO C & C ENERGIA (BARBADOS) SUCURSAL COLOMBIA
Expediente	42877
Sigla	
Objeto social	EXPLORACION, EXPLOTACION, TRANSPORTE Y COMERCIALIZACION DE HIDROCARBUROS Y SUS DERIVADOS
Tipo societario	SUCURSAL EXTRANJERA

ACTIVIDAD ECONÓMICA

Actividad CCIIU	B0610
Versión CCIIU	4AC
Descripción CCIIU	Extracción de petróleo crudo

DIRECCIÓN JUDICIAL

Dirección Judicial	CALLE 110 9 -25 LOCAL 106
Teléfono 1	5112000
Teléfono 2	
Ciudad Judicial	BOGOTÁ, D.C.
Departamento Judicial	BOGOTÁ, D. C.

DIRECCIÓN DOMICILIARIA

Dirección Domicilio	CALLE 110 9 -25 LOCAL 106
Ciudad Domicilio	BOGOTÁ, D.C.
Departamento Domicilio	BOGOTÁ, D. C.
Apartado Aéreo	N/A
Fax	2350109
Correo electrónico	notificaciones@pacific.energy
Página Web	www.ccenergy.com.co

SITUACIÓN ESTADO

Estado	CANCELADA
Fecha Estado	2017-12-07
Etapa Situación	CANCELADA
Fecha Situación	2017-12-07
Fecha Etapa	2017-12-07
Causal	ABSORBIDA POR FUSIÓN

ADMINISTRADORES/REPRESENTANTES

Portal de Información Empresarial

PORTAL DE INFORMACIÓN EMPRESARIAL PIE

Reporte de Estado de Resultados Integrales (ERI) por Empresa

SUPERINTENDENCIA DE SOCIEDADES

Criterios de Consulta

Periodo	Clase de informe	Tipo de Informe	Corte Estatutario	Nit	Razón Social	Fecha Transmisión	Retransmisión	Tipo Corte Estatutario
2016	01 - Estados Financieros Fin de Ejercicio	10 - NIIF Plenas Individuales	2016-12-31	900035084	GRUPO C & C ENERGIA (BARBADOS) SUCURSAL COLOMBIA	2017-04-06	No	01. ANUAL

	900035084	2016	2016-12-31
Resultado de periodo [resumen]			
Ganancia (pérdida) [sinopsis]			
Ingresos de actividades ordinarias	$201,740,256		
Costo de ventas	$127,072,109		
Ganancia bruta	$74,668,147		
Gastos de administración	$10,802,208		

6. PÁGINA WEB DE LA COMPAÑÍA

No se encontró información

Pacific Stratus Energy S.A.

1. TABLA RESUMEN

Pacific Stratus Energy S.A.	800.128.549-4
DOMICILIO E INFORMACIÓN DE LA EMPRESA	En la información publicada en la Superintendencia de Sociedades se encuentra el domicilio de la empresa. En la información del registro mercantil se incluye el tipo de sociedad, como sociedad extranjera.
¿INSCRITA EN BOLSA?	No
¿TITULARIDAD ESTATAL?	No
¿SITUACIÓN DE CONTROL POR UNA EMPRESA QUE COTIZA EN BOLSA?	No
REGISTRO DE ACCIONISTAS O MIEMBROS	No hay información de socios o accionistas, en el Registro Mercantil se encuentra la información sobre representantes legales, en la Superintendencia de Sociedades no hay información sobre Representantes Legales.
PORCENTAJE DE PARTICIPACIÓN (NATURALEZA DE LOS DERECHOS)	No
TIPO DE PARTICIPACIÓN	Si
N. DE IDENTIFICACIÓN	Solamente se encuentran los documentos de los representantes legales en Colombia.
PAÍS DE RESIDENCIA	No
PEP's	No hay información sobre PEP´s relacionados con la empresa.
¿SUJETO OBLIGADO A ADOPTAR SISTEMAS DE GESTIÓN DE RIESGOS?	No se encuentra información financiera.

2. REGISTRO NACIONAL DE VALORES Y EMISORES

Sin Información

3. GUÍA DE EMISORES DE LA BOLSA DE VALORES DE COLOMBIA

Sin Información

4. REGISTRO ÚNICO EMPRESARIAL Y SOCIAL –RUES

Información de matrícula mercantil cancelada

PACIFIC STRATUS ENERGY COLOMBIA CORP O PACIFIC STRATUS ENER

La siguiente información es reportada por la cámara de comercio y es de tipo informativo

Sigla	
Cámara de comercio	BOGOTA
Identificación	NIT 800128549 - 4

Registro Mercantil

Numero de Matricula	468124
Último Año Renovado	2017
Fecha de Renovacion	20170330
Fecha de Matricula	19910620
Fecha de Vigencia	20501231
Estado de la matricula	CANCELADA
Fecha de Cancelación	20171215
Motivo Cancelación	NORMAL
Tipo de Sociedad	SOCIEDAD COMERCIAL
Tipo de Organización	SOCIEDAD EXTRANJERA
Categoría de la Matricula	SOCIEDAD O PERSONA JURIDICA PRINCIPAL O ESAL
Empleados	362
Afiliado	N
Beneficiario Ley 1780?	N

REPRESENTANTES LEGALES

*** NOMBRAMIENTOS ***

QUE POR ACTA NO. SIN NUM DE JUNTA DIRECTIVA DEL 22 DE MARZO DE 2017 INSCRITA EL 6 DE ABRIL DE 2017 BAJO EL NUMERO 00268293 DEL LIBRO VI, FUE (RON) NOMBRADO (S):

NOMBRE IDENTIFICACIÓN

REPRESENTANTE LEGAL
LARSON BARRY BRENT P.P. 0000000GB457816

SEGUNDO REPRESENTANTE LEGAL PRINCIPAL
VALENCIA CHAVARRO CAMILO ERNESTO C.C. 000000076320891

TERCER REPRESENTANTE LEGAL PRINCIPAL
MC ALLISTER RENDON CAMILO C.C. 000000079592648

REPRESENTANTE LEGAL PARA COMPRAS Y CONTRATOS

VIDAL ARIZABALETA RUBBY JEANNETTE C.C. 000000051958118

REPRESENTANTE LEGAL PARA FINES JUDICIALES Y ADMINISTRATIVOS
CAICEDO MARTINEZ JOHANNA ALEXANDRA C.C. 000000052799308

REPRESENTANTE LEGAL PARA FINES JUDICIALES Y ADMINISTRATIVOS
TOBÓN MERIZALDE MARIA CLAUDIA C.C. 000000052646360

REPRESENTANTE LEGAL PARA FINES JUDICIALES Y ADMINISTRATIVOS
MEJÍA RUEDA MARIA CAMILA C.C. 000001013577434

REPRESENTANTE LEGAL PARA FINES JUDICIALES Y ADMINISTRATIVOS EN MATERIA LABORAL
DEL VALLE JUAN CARLOS C.C. 000000011185500

REPRESENTANTE LEGAL PARA TRANSPORTE Y COMERCIALIZACIÓN DE HIDROCARBUROS
CAMPAGNARO PIETROBON RENATA C.E. 000000000369555

REPRESENTANTE LEGAL PARA IMPUESTOS Y DIAN
CALDERON PINTO CAMILO IVÁN C.C. 000000079685838

REPRESENTANTE LEGAL PARA IMPUESTOS Y DIAN
GUERRERO ZABALA NATALIA ANDREA C.C. 000000052802765

REPRESENTANTE LEGAL PARA IMPUESTOS Y DIAN
BAUTISTA BARÓN VÍCTOR MANUEL C.C. 000000007715944

QUE POR ACTA NO. SIN NUM DE JUNTA DIRECTIVA DEL 25 DE MAYO DE 2017, INSCRITA EL 17 DE JULIO DE 2017 BAJO EL NUMERO 00272077 DEL LIBRO VI, FUE (RON) NOMBRADO (S):

NOMBRE IDENTIFICACIÓN

REPRESENTANTE LEGAL PARA FINES JUDICIALES Y ADMINISTRATIVOS
BONILLA LAGOS JOVANNA ALEJANDRA C.C. 000000052418290

REPRESENTANTE LEGAL PARA FINES JUDICIALES Y ADMINISTRATIVOS
PAREDES TAMAYO JORGE ENRIQUE C.C. 000000012135782

REPRESENTANTE LEGAL PARA ASUNTOS DE EXPLORACION
SUAREZ PORRAS ANA ELVIA C.C. 000000063304673

REPRESENTANTE LEGAL PARA ASUNTOS DE EXPLORACION
VALBUENA AMARIS OSCAR HUMBERTO C.C. 000000079524168

REPRESENTANTE LEGAL PARA FINES JUDICIALES Y ADMINISTRATIVOS EN MATERIA LABORAL
BENAVIDES ESCOBAR HAYLEN MARGARITA C.C. 000001087407440

QUE POR ACTA NO. SIN NUM DE JUNTA DIRECTIVA DEL 22 DE MARZO DE 2017, INSCRITA EL 6 DE ABRIL DE 2017 BAJO EL NUMERO 00268293 DEL LIBRO VI, FUE (RON) NOMBRADO (S):

NOMBRE IDENTIFICACIÓN

SUPLENTE DEL TERCER REPRESENTANTE LEGAL PRINCIPAL
PIÑEROS OSPINA ALEJANDRO C.C. 000000079778769

5. SUPERINTENDENCIA DE SOCIEDADES

Información General de Sociedades

DATOS BÁSICOS

NIT	800128549 - 4
Razón Social	PACIFIC STRATUS ENERGY COLOMBIA CORP PACIFIC STATUS ENERGY COLOMBIA.
Expediente	25523
Sigla	SEEP S.A.
Objeto social	Exploración, explotación, desarrollo, importación, exportación, comercialización de hidrocarburos
Tipo societario	SUCURSAL EXTRANJERA

ACTIVIDAD ECONÓMICA

Actividad CCIIU	B0610
Versión CCIIU	4AC
Descripción CCIIU	Extracción de petróleo crudo

DIRECCIÓN JUDICIAL

Dirección Judicial	Calle 110 9 25 Local 106
Teléfono 1	5112000
Teléfono 2	
Ciudad Judicial	BOGOTÁ, D.C.
Departamento Judicial	BOGOTÁ, D. C.

DIRECCIÓN DOMICILIARIA

Dirección Domicilio	Calle 110 9 25 Local 106
Ciudad Domicilio	BOGOTÁ, D.C.
Departamento Domicilio	BOGOTÁ, D. C.
Apartado Aéreo	89113
Fax	6171845
Correo electrónico	notificaciones@pacific.energy
Página Web	

SITUACIÓN ESTADO

Estado	CANCELADA
Fecha Estado	2017-12-13
Etapa Situación	CANCELADA
Fecha Situación	2017-12-13
Fecha Etapa	2017-12-13
Causal	ABSORBIDA POR FUSIÓN

ADMINISTRADORES/REPRESENTANTES

Portal de Información Empresarial

Sin Información

6. PÁGINA WEB DE LA COMPAÑÍA

No se encontró información

Parex Resources Colombia Ltd

1. TABLA RESUMEN

Parex Resources Colombia Ltd	900.268.747-9
DOMICILIO E INFORMACIÓN DE LA EMPRESA	En la información publicada en la Superintendencia de Sociedades se encuentra el domicilio de la empresa. En la información del registro mercantil se incluye el tipo de sociedad, como sociedad extranjera.
¿INSCRITA EN BOLSA?	De acuerdo con la información publicada en la página web de la compañía, está inscrita en la Bolsa de Valores de Toronto
¿TITULARIDAD ESTATAL?	De acuerdo con la información publicada en la página web de la compañía, la titularidad de la empresa es pública.
¿SITUACIÓN DE CONTROL POR UNA EMPRESA QUE COTIZA EN BOLSA?	No
REGISTRO DE ACCIONISTAS O MIEMBROS	No hay información de socios o accionistas, en el Registro Mercantil se encuentra la información sobre representantes legales, en la Superintendencia de Sociedades está la información de Representantes Legales. En la página web de la compañía se encuentra la información de la junta directiva y principales administradores.
PORCENTAJE DE PARTICIPACIÓN (NATURALEZA DE LOS DERECHOS)	No
TIPO DE PARTICIPACIÓN	Si
N. DE IDENTIFICACIÓN	Solamente se encuentran los documentos de los representantes legales en Colombia.

PAÍS DE RESIDENCIA	No
PEP's	No hay información sobre PEP´s relacionados con la empresa.
¿SUJETO OBLIGADO A ADOPTAR SISTEMAS DE GESTIÓN DE RIESGOS?	Si, por ingresos, se encuentra obligados a adoptar el SAGRLAFT de la Superintendencia de Sociedades.

2. REGISTRO NACIONAL DE VALORES Y EMISORES

Sin Información

3. GUÍA DE EMISORES DE LA BOLSA DE VALORES DE COLOMBIA

Sin Información

4. REGISTRO ÚNICO EMPRESARIAL Y SOCIAL –RUES

PAREX RESOURCES COLOMBIA LTD SUCURSAL

La siguiente información es reportada por la cámara de comercio y es de tipo informativo

Sigla	
Cámara de comercio	BOGOTA
Identificación	NIT 900268747 - 9

Registro Mercantil

Numero de Matricula	1872492
Último Año Renovado	2018
Fecha de Renovacion	20180327
Fecha de Matricula	20090221
Fecha de Vigencia	20440217
Estado de la matricula	ACTIVA
Fecha de Cancelación	
Tipo de Sociedad	SOCIEDAD COMERCIAL
Tipo de Organización	SOCIEDAD EXTRANJERA
Categoria de la Matricula	SOCIEDAD ó PERSONA JURIDICA PRINCIPAL ó ESAL
Empleados	273
Afiliado	N
Beneficiario Ley 1780?	N

Actividades Económicas

0610 Extraccion de petroleo crudo

REPRESENTANTES LEGALES

*** NOMBRAMIENTOS ***

QUE POR ESCRITURA PUBLICA NO. 1642 DE NOTARIA 16 DE BOGOTÁ D.C. DEL 3 DE OCTUBRE DE 2014, INSCRITA EL 27 DE OCTUBRE DE 2014 BAJO EL NUMERO 00239250 DEL LIBRO VI, FUE (RON) NOMBRADO (S):

NOMBRE IDENTIFICACIÓN

MANDATARIO GENERAL PRINCIPAL
DI STEFANO LEO NICHOLAS C.E. 000000000398696

QUE POR ESCRITURA PUBLICA NO. 0927 DE NOTARIA 45 DE BOGOTÁ D.C. DEL 25 DE FEBRERO DE 2010, INSCRITA EL 5 DE MARZO DE 2010 BAJO EL NUMERO 00185207 DEL LIBRO VI, FUE (RON) NOMBRADO (S):

NOMBRE IDENTIFICACIÓN
GERENTE CORPORATIVO
GARCIA NIÑO MAURICIO ALBERTO C.C. 000000080513582

QUE POR ESCRITURA PUBLICA NO. 281 DE NOTARIA 16 DE BOGOTÁ D.C. DEL 17 DE FEBRERO DE 2009, INSCRITA EL 21 DE FEBRERO DE 2009 BAJO EL NUMERO 00175060 DEL LIBRO VI, FUE (RON) NOMBRADO (S):

NOMBRE IDENTIFICACIÓN

PRIMER SUPLENTE DEL REPRESENTANTE LEGAL PRINCIPAL
LARSON BARRY BRENT P.P. 0000000JE165212

QUE POR RESOLUCION NO. SIN NUM DE DIRECTORIO DEL 16 DE DICIEMBRE DE 2015, INSCRITA EL 26 DE ENERO DE 2016 BAJO EL NUMERO 00253676 DEL LIBRO VI, FUE (RON) NOMBRADO (S):

NOMBRE IDENTIFICACIÓN
MANDATARIO GENERAL SUPLENTE
PINTO SERRANO RAFAEL ERNESTO C.C. 000000079159728

QUE POR ESCRITURA PUBLICA NO. 281 DE NOTARIA 16 DE BOGOTÁ D.C. DEL 17 DE FEBRERO DE 2009, INSCRITA EL 21 DE FEBRERO DE 2009 BAJO EL NUMERO 00175060 DEL LIBRO VI, FUE (RON) NOMBRADO (S):

NOMBRE IDENTIFICACIÓN

SEGUNDO SUPLENTE DEL REPRESENTANTE LEGAL PRINCIPAL
TAYLOR DAVID ROBERT P.P. 0000000BA138750

5. SUPERINTENDENCIA DE SOCIEDADES

Información General de Sociedades

DATOS BÁSICOS

NIT	900268747 - 9
Razón Social	PAREX RESOURCES COLOMBIA LTD. Sucursal
Expediente	68453
Sigla	
Objeto social	Desarrolla actividades de exploración y explotación de hidrocarburos.
Tipo societario	SUCURSAL EXTRANJERA

ACTIVIDAD ECONÓMICA

Actividad CCIIU	B0610
Versión CCIIU	4AC
Descripción CCIIU	Extracción de petróleo crudo

DIRECCIÓN JUDICIAL

Dirección Judicial	CL 113 7 21 T A OF 611
Teléfono 1	6291716
Teléfono 2	3204872830
Ciudad Judicial	BOGOTÁ, D.C.
Departamento Judicial	BOGOTÁ, D. C.

DIRECCIÓN DOMICILIARIA

Dirección Domicilio	CL 113 7 21 T A OF 611
Ciudad Domicilio	BOGOTÁ, D.C.
Departamento Domicilio	BOGOTÁ, D. C.
Apartado Aéreo	
Fax	6291786
Correo electrónico	notificacionesjudiciales@parexresresources.com
Página Web	

SITUACIÓN ESTADO

Estado	VIGILANCIA
Fecha Estado	2011-04-01
Etapa Situación	ACTIVA
Fecha Situación	2011-03-11
Fecha Etapa	2011-03-11
Causal	ART. 2.2.2.1.2.1. Num.1(ART 2.2.2.1.1.1 Num 1) Dec.1074/2015

ADMINISTRADORES/REPRESENTANTES

CONTADOR	MARIA JACQUELIN SACRISTAN AVILES
REPRESENTANTE LEGAL 2DO. SUPLENTE	DAVID ROBERT TAYLOR
REPRESENTANTE LEGAL 1ER. SUPLENTE	BARRY BRENT LARSON
REPRESENTANTE LEGAL	LEO NICHOLAS DI STEFANO
REVISOR FISCAL	SANDRA MILENA SANCHEZ RUIZ
REVISOR FISCAL SUPLENTE	GILMAR IVAN CANDIA GARCIA

Portal de Información Empresarial

Reportes — Información Básica

Departamento	BOGOTA D.C.	Apartado	
Fax	6291786	Email	notificacionesjudiciales@parexresresources.com
Página web			

Situación / Estado

Estado	VIGILANCIA	Fecha Estado	4/1/2011 12:00:00 AM
Situación	ACTIVA	Fecha Situación	3/11/2011 12:00:00 AM
Etapa Situación	ACTIVA	Fecha Etapa	3/11/2011 12:00:00 AM

Administradores / Representantes

Nombre Representante Legal	Organo Societario
LEO NICHOLAS DI STEFANO	RAFAEL ERNESTO PINTO SERRANO (REPRESENTANTE LEGAL 1ER. SUPLENTE), SANDRA MILENA SANCHEZ RUIZ (REVISOR FISCAL), GILMAR IVAN CANDIA GARCIA (REVISOR FISCAL SUPLENTE), RUBEN DARIO GAITAN HERNANDEZ (JUNTA DIRECTIVA PRINCIPAL 2o.)

PORTAL DE INFORMACIÓN EMPRESARIAL PIE

Reporte de Estado de Resultados Integrales (ERI) por Empresa

SUPERINTENDENCIA DE SOCIEDADES

Criterios de Consulta

Periodo	Clase de informe	Tipo de Informe	Corte Estatutario	Nit	Razón Social	Fecha Transmisión	Retransmisión	Tipo Corte Estatutario
2017	01 - Estados Financieros Fin de Ejercicio	10 - NIIF Plenas Individuales	2017-12-31	900268747	PAREX RESOURCES COLOMBIA LTD. Sucursal	2018-04-17	No	01. ANUAL

	900268747
	2017
	2017-12-31
Resultado de periodo [resumen]	
Ganancia (pérdida) [sinopsis]	
Ingresos de actividades ordinarias	$1,807,936,066
Costo de ventas	$1,217,883,256
Ganancia bruta	$590,052,810
Otros ingresos	$9,203,680

6. PÁGINA WEB DE LA COMPAÑÍA

DIRECTORIO
David R. Taylor
Presidente y Director Ejecutivo (CEO)
El Sr. Taylor es responsable de crear, planificar, implementar e integrar la dirección estratégica de Parex. Su enfoque geológico y de negocios basado en actividades de exploración, producción y desarrollo de negocios ha sido aplicado con éxito en empresas anteriores durante sus 35 años de carrera. Desde 2015 a 2017, se desempeñó como Presidente en Parex y como Vicepresidente Ejecutivo de Exploración y de Desarrollo de Negocios desde 2009 hasta 2015. El Sr. Taylor fue Vicepresidente de Desarrollo de Negocios en Petro Andina Resources del 2007 al 2009 y lideró el ingreso de Petro Andina en Colombia. En el pasado, ocupó el cargo de Vicepresidente de Exploración y Operaciones Internacionales en Husky Energy, siendo responsable de la exploración global de petróleo & gas en el oeste de Canadá, las Fronteras de Canadá y el sudeste de Asía, supervisando la producción y el desarrollo de las operaciones internacionales.

Antes de trabajar con Husky Energy, el Sr. Taylor se desempeñó como Vicepresidente de Exploración en Renaissance Energy, en la cual redirigió la atención de la empresa hacia el alto impacto que representa el gas natural en el pie de monte, la cuenca profunda y las regiones del noreste de Columbia Británica. También, ha ocupado diversos cargos gerenciales y en las áreas de desarrollo de negocios, al igual que en áreas técnicas de alto nivel en compañías tales como Chauvco Resources, Imperial Oil Resources y Exxon Production Research en Houston, Texas.

El Sr. Taylor se graduó de la Universidad de McMaster con una Maestría en Ciencias (Geología) en 1981 y tiene una Licenciatura en Geología de la Universidad de Pennsylvania. Es miembro de la Asociación de Ingenieros y Geocientíficos Profesionales de Alberta, de la Sociedad Canadiense de Geólogos de Petróleo, la Asociación Americana de Geólogos de Petróleo y perteneció a la Junta de Directivos de Geoscience BC.

Stuart R. Davie
Vicepresidente de Servicios Corporativos
El Sr. Davie cuenta con más de treinta años de experiencia en el área de Recursos Humanos y en el sector energético, con amplia experiencia y conocimientos en el manejo de Recursos Humanos, Información & Tecnología y funciones administrativas que soportan las estrategias y objetivos comerciales. Su experiencia internacional incluye la entrada de varias compañías a nuevos países e inicio de operaciones en Colombia, Ecuador, Argentina, Brasil, Iraq, Yemen, Qatar, Omán y Estados Unidos. El Sr. Davie se vinculó a la compañía predecesora de Parex, Petro Andina Resources Inc., en el 2009 como Director de Recursos Humanos & Administración. Anteriormente, trabajó con WesternZagros Resources Ltd. como Gerente General de Recursos Humanos & Administración del 2007 al 2009 y con su compañía predecesora, Western Oil Sands Inc., del 2006 al 2007 como Gerente de Recursos Humanos. Progresivamente fue ocupando cargos de mayor responsabilidad en EnCana Corporation de 1988 al 2005, incluyendo posiciones de liderazgo en áreas internacionales de Recursos Humanos. El Sr. Davie empezó su carrera profesional en 1977 con Syncrude Canada en el área de operaciones y posteriormente, en 1980, fue transferido a ocupar un cargo en el área de Relaciones Laborales. Su trayectoria profesional con Syncrude incluye una asignación con Esso Petroleum Canada, en la Refinería de Sarnia.
El Sr. Davie obtuvo su título de Licenciatura en Ciencia Políticas y Economía de la Universidad St. Francis Xavier y también adelantó otros cursos de desarrollo profesional, incluyendo el Programa Ejecutivo Avanzado de Recursos Humanos, en la Escuela de Negocios de la Universidad de Michigan.

Lee DiStefano
Presidente y Gerente de Parex Resources Colombia
El Sr. DiStefano es Presidente y Gerente de Parex Resources Colombia, responsable de las actividades de exploración, producción y comercialización en Colombia. Antes de unirse a Parex Colombia en 2011, el señor DiStefano cuenta con una carrera internacional de 30 años, desempeñando funciones de Country Manager con Amoco en Perú y Brasil, para Canadian Hunter en Argentina como Gerente de Exploración para América Latina / Extremo Oriente para Noble Energy. Antes de asumir los cargos de Gerente de País con Amoco, el señor DiStefano realizó varias funciones relacionadas con la exploración para Amoco en Colombia, Trinidad, Guatemala, España, Nueva Zelanda, India y el Noreste de China.
El Sr. DiStefano obtuvo una Maestría en Ciencias (Geología) de Southern Illinois University, una licenciatura en Geología de la Universidad Estatal de Pensilvania y un MBA de la Universidad de Houston.

Ryan W. Fowler
Vicepresidente Sénior, Exploración y Desarrollo Comercial
Como Vicepresidente Sénior de Exploración y Desarrollo Comercial, el Sr. Fowler está a cargo de liderar su equipo para identificar y garantizar para Parex las oportunidades de exploración y desarrollo del más alto nivel.
El Sr. Fowler cuenta con casi 30 años de experiencia canadiense e internacional en las actividades de exploración y producción desde su incorporación al sector de petróleo y gas en 1988. Se desempeñó como Vicepresidente de Exploración de Parex desde el 2012 al 2017. En su puesto de Gerente de Exploración de Nuevos Emprendimientos desde el 2008 al 2012, primero en Petro Andina y luego en Parex, el Sr. Fowler participó directamente del ingreso de Petro Andina en Colombia así como también del éxito de Parex en ese país.

Previo a su incorporación a Petro Andina, el Sr. Fowler se desempeñó en cargos gerenciales en los departamentos de Producción del Norte de Alberta y Nuevos Emprendimientos Internacionales de Husky Energy desde el 2005 al 2008. Asimismo, se desempeñó en varios cargos técnicos sénior en las compañías Husky Energy, Canadian 88 Energy y Rigel Oil & Gas, con un enfoque en la exploración localizada en las estribaciones y las cuencas profundas de Alberta, Columbia Británica, los Territorios del Noroeste en Canadá y Wyoming en los Estados Unidos, luego de comenzar su carrera profesional como geólogo en Amoco Canada.
El Sr. Fowler se graduó de la University of British Colombia (Universidad de Columbia Británica) en 1988 con el título de Licenciado en Ciencias Aplicadas con especialización en Ingeniería Geológica.

Eric Furlan
Director de Operaciones
El Sr. Furlan es el Director de Operaciones y cuenta con la responsabilidad de supervisar las actividades de perforación, operaciones, producción, reservas y desarrollo de la Compañía. Comenzó su carrera profesional en el año 1992 y ocupó varios puestos, que abarcan desde operaciones de campo hasta el planeamiento y la ejecución del desarrollo de reservas. El Sr. Furlan se ha desempeñado en Parex Resources como Vicepresidente Senior de Ingeniería desde el 2017 al 2018 y Vicepresidente de Ingeniería desde el 2012 al 2017 enfocándose en las estrategias de evaluación y desarrollo para apoyar la producción y el crecimiento de las reservas. Previo a su trabajo en Parex Resources, el Sr. Furlan se desempeñó como Gerente General de Desarrollo de Petro Andina Resources, en la que gestionaba el desarrollo de los campos de la compañía en la Cuenca Neuquén de Argentina, en los que aumentó la producción operada de cero a 30.000 barriles de crudo por día. Asimismo se desempeñó en funciones técnicas a nivel sénior y de liderazgo, tanto en Canadá como internacionalmente, en Chevron Corporation.
El Sr. Furlan se graduó de la University of British Colombia (Universidad de Columbia británica) en 1992 con el título de Licenciado en Ciencias Aplicadas con especialización en Ingeniería Química. Es miembro de la Asociación de Ingenieros y Geocientíficos Profesionales de Alberta (APEGA, por sus siglas en inglés) y la Sociedad de Ingenieros Petroleros (SPE, por sus siglas en inglés).

Mike Kruchten
Vicepresidente, Mercados de Capitales y Planeamiento Corporativo
El Sr. Kruchten es el Vicepresidente, Mercados de Capitales y Planeamiento Corporativo, a cargo de las relaciones con inversores, la gestión de riesgo de empresa, la previsión financiera y el planeamiento estratégico. Desde el año 2008 al 2009, el Sr. Krutchen se desempeñó como Gerente del Planeamiento Corporativo y de Relaciones con Inversores de Petro Andina Resources. Previamente a su incorporación a Petro Andina, el Sr. Krutchen se desempeñó en varias funciones de liderazgo en finanzas en la compañía BP en Calgary, Aberdeen y Dubái. Comenzó su carrera profesional como economista en gas para la compañía Union Gas (Enbridge) en 1994.
El Sr. Krutchen obtuvo su Licenciatura en Economía de Saint Francis Xavier University (Universidad San Francisco Javier), su Maestría en Economía de la University of Waterloo (Universidad de Waterloo), su Maestría en Administración de Empresas de Queen's University (Universidad de la Reina) y la designación de Profesional Certificado en Relaciones con Inversores (CPIR, por sus siglas en inglés) de la Ivey Business School (Facultad de Negocios Ivey) de la University of Western Ontario (Universidad del Oeste de Ontario).

Kenneth G. Pinsky

Director Ejecutivo Financiero

Ken Pinsky tiene más 25 años de vasta experiencia financiera en empresas canadienses internacionales, ocupando en los últimos 16 años posiciones de alto nivel en el sector upstream de petróleo y gas, con un enfoque principal en equidad, financiación de deudas, planeación corporativa, fusiones y adquisiciones, gobierno corporativo, impuestos, reportes financieros y relaciones con inversores. El Sr. Pinsky ocupó el cargo de vicepresidente financiero y director ejecutivo financiero de Petro Andina Resources desde el 2008 al 2009. Previamente fue fundador, director y miembro de la junta directiva de Argent Energy Inc., una compañía deexploración y producción privada vendida en 2008. De 2001 a 2004 ocupó el cargo de director ejecutivo financiero de Ultima Energy Trust, una compañía de tamaño intermedio, cotizando en la Bolsa de Valores de Toronto (TSX, por sus siglas en inglés) con operaciones en la cuenca sedimentaria del oeste de Canadá. Ocupó el cargo de director financiero hasta la venta de esta entidad a Petrofund Energy Trust. El Sr. Pinsky también fue director financiero de Altana Exploration, un grupo de compañías privadas de petróleo y gas de propiedad de una empresa de servicios públicos de los EE.UU., cotizada en la Bolsa de Valores de Nueva York (NYSE, por sus siglas en inglés), desde 1997 hasta que fue vendida en el 2001. El Sr. Pinsky empezó su carrera profesional en Price Waterhouse en 1987, en la que ocupó cargos en las áreas de auditoría y aseguramiento, impuestos, insolvencia, reestructuración empresarial y finanzas corporativas.

Se graduó de University of Calgary en 1987 con una Licenciatura en Comercio. En la actualidad es miembro del Instituto Canadiense de Contadores Públicos y Analista Financiero Certificado (CFA, por sus siglas en inglés).

Junta Directiva

Wayne K. Foo
Presidente de la Junta Directiva

Curtis D. Bartlett
Comité de Gobierno y Nominaciones

Lisa Colnett
Presidente del Comité de Compensación y RH, Miembro del Comité de SSOMA & Reservas

Robert J. Engbloom
Consejero Coordinador, Presidente del Comité de Gobierno y Nominaciones

G. R. (Bob) MacDougall, P.Eng., ICD.D
Presidente del Comité de SSOMA & Reservas, Miembro del Comité de Compensación y RH

Glenn McNamara
Miembro del Comité de SSOMA & Reservas, Miembro del Comité de Finanzas y Auditoría

Ron D. Miller
Miembro del Comité de Finanzas y Auditoría, Miembro del Comité de Compensación y RH

Carmen Sylvain
Miembro del Comité de Gobierno y Nominaciones

David R. Taylor
Presidente y Director Ejecutivo (CEO)

Paul D. Wright
Presidente del Comité de Finanzas y Auditoría, Miembro del Comité de Gobierno y Nominacione

Las acciones de la Compañía cotizan en la Bolsa de Valores de Toronto ("TSX") bajo el símbolo "PXT". Debido a la naturaleza pública de la Compañía, los tenedores de las acciones se encuentran atomizados sin haber un accionista mayoritario. Al 31 de diciembre de 2017, había 154.742.134 de acciones en circulación. El precio de cierre para 2017 fue de 18,16 dólares canadienses.

https://parexresources.com/es/inversionistas/presentaciones/

PERENCO

Perenco Colombia Limited

1. TABLA RESUMEN

Perenco Colombia Limited	860.032.463-4
DOMICILIO E INFORMACIÓN DE LA EMPRESA	En la información publicada en la Superintendencia de Sociedades se encuentra el domicilio de la empresa. En la información del registro mercantil se incluye el tipo de sociedad, como sociedad extranjera.
¿INSCRITA EN BOLSA?	No
¿TITULARIDAD ESTATAL?	No
¿SITUACIÓN DE CONTROL POR UNA EMPRESA QUE COTIZA EN BOLSA?	No
REGISTRO DE ACCIONISTAS O MIEMBROS	No hay información de socios o accionistas, en el Registro Mercantil se encuentra la información sobre representantes legales, en la Superintendencia de Sociedades está la información de Representantes Legales.
PORCENTAJE DE PARTICIPACIÓN (NATURALEZA DE LOS DERECHOS)	No
TIPO DE PARTICIPACIÓN	Si
N. DE IDENTIFICACIÓN	Solamente se encuentran los documentos de los representantes legales en Colombia.
PAÍS DE RESIDENCIA	No
PEP's	No hay información sobre PEP´s relacionados con la empresa.

¿SUJETO OBLIGADO A ADOPTAR SISTEMAS DE GESTIÓN DE RIESGOS?	Si, por ingresos, se encuentra obligados a adoptar el SAGRLAFT de la Superintendencia de Sociedades.

2. REGISTRO NACIONAL DE VALORES Y EMISORES

Sin Información

3. GUÍA DE EMISORES DE LA BOLSA DE VALORES DE COLOMBIA

Sin Información

4. REGISTRO ÚNICO EMPRESARIAL Y SOCIAL –RUES

PERENCO COLOMBIA LIMITED

La siguiente información es reportada por la cámara de comercio y es de tipo informativo

Sigla	
Cámara de comercio	BOGOTA
Identificación	NIT 860032463 - 4

Registro Mercantil

Numero de Matricula	3112
Último Año Renovado	2018
Fecha de Renovacion	20180323
Fecha de Matricula	19720224
Fecha de Vigencia	20701203
Estado de la matricula	ACTIVA
Fecha de Cancelación	
Tipo de Sociedad	SOCIEDAD COMERCIAL
Tipo de Organización	SOCIEDAD EXTRANJERA
Categoria de la Matricula	SOCIEDAD ó PERSONA JURIDICA PRINCIPAL ó ESAL
Empleados	337
Afiliado	N
Beneficiario Ley 1780?	N

Actividades Económicas

0610 Extraccion de petroleo crudo

REPRESENTANTES LEGALES

*** NOMBRAMIENTOS ***

QUE POR ACTA NO. SIN NUM DE CONSEJO DE ADMINISTRACIÓN DEL 15 DE SEPTIEMBRE DE 2016, INSCRITA EL 23 DE NOVIEMBRE DE 2016 BAJO EL NÚMERO 00263753 DEL LIBRO VI, FUE (RON) NOMBRADO (S):

NOMBRE	*IDENTIFICACIÓN*
REPRESENTANTE LEGAL	
THIEBAUT CYRIL	*C.E. 000000000641495*

QUE POR ACTA NO. sin num DE CONSEJO DE ADMINISTRACIÓN DEL 17 DE ENERO DE 2018, INSCRITA EL 9 DE MARZO DE 2018 BAJO EL NUMERO 00279590 DEL LIBRO VI, FUE (RON) NOMBRADO (S):

NOMBRE	*IDENTIFICACIÓN*
REPRESENTANTE LEGAL SUPLENTE	
GRAS JULIEN YVES JEAN LEOBARD	*C.E. 000000000751068*
REPRESENTANTE LEGAL SUPLENTE	
PANTOJA CUELLAR KARELLYS MARIA	*C.C. 000000052991235*
REPRESENTANTE LEGAL SUPLENTE	
REYES BOTERO SANTIAGO JOSE	*C.C. 000000093235627*

5. SUPERINTENDENCIA DE SOCIEDADES

Información General de Sociedades

DATOS BÁSICOS

NIT	860032463 - 4
Razón Social	PERENCO COLOMBIA LIMITED
Expediente	20592
Sigla	
Objeto social	EXPLOTACION DEL PETROLEO DE LGAS NATURAL Y OTROS HIDROCARBUROS BAJO TODAS LAS FORMAS
Tipo societario	SUCURSAL EXTRANJERA

ACTIVIDAD ECONÓMICA

Actividad CCIIU	B0610
Versión CCIIU	4AC
Descripción CCIIU	Extracción de petróleo crudo

DIRECCIÓN JUDICIAL

Dirección Judicial	CARRERA 7 No. 71-21 TORRE B PISO 17
Teléfono 1	3135000
Teléfono 2	
Ciudad Judicial	BOGOTÁ, D.C.
Departamento Judicial	BOGOTÁ, D. C.

DIRECCIÓN DOMICILIARIA

Dirección Domicilio	CARRERA 7 No. 71-21 TORRE B PISO 17
Ciudad Domicilio	BOGOTÁ, D.C.
Departamento Domicilio	BOGOTÁ, D. C.
Apartado Aéreo	91343
Fax	3120740
Correo electrónico	rcampos@co.perenco.com
Página Web	

SITUACIÓN ESTADO

Estado	VIGILANCIA
Fecha Estado	2007-04-01
Etapa Situación	ACTIVA
Fecha Situación	1972-04-01
Fecha Etapa	1972-04-01
Causal	ART. 2.2.2.1.1.2. Num. 1, Dec. 1074/2015

ADMINISTRADORES/REPRESENTANTES	
CONTADOR	CAMPOS REYES ROCIO
REPRESENTANTE LEGAL 2DO. SUPLENTE	KARELLYS MARIA PANTOJA CUELLAR
REPRESENTANTE LEGAL	THIEBAUT CYRIL
REVISOR FISCAL	NELSON DAVID DIAZ BOHORQUEZ
REVISOR FISCAL SUPLENTE	CAMILA ANDREA TRIANA ARJONA
REPRESENTANTE LEGAL 3ER. SUPLENTE	ALEXIS STEPHAN MARIE JEAN HEYDENREICH
REPRESENTANTE LEGAL 1ER. SUPLENTE	JULIEN GRAS

Portal de Información Empresarial

Reportes — Información Básica

Fax	3120740	Email	rcampos@co.perenco.com
Página web			

Situación / Estado

Estado	VIGILANCIA	Fecha Estado	4/1/2007 12:00:00 AM
Situación	ACTIVA	Fecha Situación	4/1/1972 12:00:00 AM
Etapa Situación	ACTIVA	Fecha Etapa	4/1/1972 12:00:00 AM

Administradores / Representantes

Nombre Representante Legal	Organo Societario
THIEBAUT CYRIL	JULIEN GRAS (REPRESENTANTE LEGAL 1ER. SUPLENTE), NELSON DAVID DIAZ BOHORQUEZ (REVISOR FISCAL), CAMILA ANDREA TRIANA ARJONA (REVISOR FISCAL SUPLENTE), ALEXIS STEPHAN MARIE JEAN HEYDENREICH (REPRESENTANTE LEGAL 3ER. SUPLENTE)

PORTAL DE INFORMACIÓN EMPRESARIAL PIE

Reporte de Estado de Resultados Integrales (ERI) por Empresa

SUPERINTENDENCIA DE SOCIEDADES

Criterios de Consulta

Periodo	Clase de informe	Tipo de Informe	Corte Estatutario	Nit	Razón Social	Fecha Transmisión	Retransmisión	Tipo Corte Estatutario
2017	01 - Estados Financieros Fin de Ejercicio	10 - NIIF Plenas Individuales	2017-12-31	860032463	PERENCO COLOMBIA LIMITED	2018-04-12	No	01. ANUAL

	860032463
	2017
	2017-12-31
Resultado de periodo [resumen]	
Ganancia (pérdida) [sinopsis]	
Ingresos de actividades ordinarias	$183,230,808
Costo de ventas	$189,267,587
Ganancia bruta	($6,036,779)
Otros ingresos	$28,326,373

6. PÁGINA WEB DE LA COMPAÑÍA

El Grupo Perenco, en la actualidad, tiene debidamente registradas dos sociedades en Colombia: Perenco Colombia Limited, sociedad privada constituida con arreglo a las leyes de las Islas Bahamas, con sucursal en Colombia, que realiza actividades de exploración y explotación de crudo en el Departamento de Casanare desde 1971, y Perenco Oil and Gas Colombia Limited, sociedad privada constituida con arreglo a las leyes de Inglaterra y Gales, con sucursal en Colombia, que realiza actividades de exploración y explotación de crudo en el Departamento del Tolima desde 1984.

Perenco Oil And Gas Colombia Limited

1. TABLA RESUMEN

Perenco Oil And Gas Colombia Limited	860.521.658-1
DOMICILIO E INFORMACIÓN DE LA EMPRESA	En la información publicada en la Superintendencia de Sociedades se encuentra el domicilio de la empresa. En la información del registro mercantil se incluye el tipo de sociedad, como sociedad extranjera.
¿INSCRITA EN BOLSA?	No
¿TITULARIDAD ESTATAL?	No
¿SITUACIÓN DE CONTROL POR UNA EMPRESA QUE COTIZA EN BOLSA?	No
REGISTRO DE ACCIONISTAS O MIEMBROS	No hay información de socios o accionistas, en el Registro Mercantil se encuentra la información sobre representantes legales, en la Superintendencia de Sociedades está la información de Representantes Legales.
PORCENTAJE DE PARTICIPACIÓN (NATURALEZA DE LOS DERECHOS)	No
TIPO DE PARTICIPACIÓN	Si
N. DE IDENTIFICACIÓN	Solamente se encuentran los documentos de los representantes legales en Colombia.
PAÍS DE RESIDENCIA	No
PEP's	No hay información sobre PEP´s relacionados con la empresa.
¿SUJETO OBLIGADO A ADOPTAR SISTEMAS DE GESTIÓN DE RIESGOS?	Si, por ingresos, se encuentra obligados a adoptar el SAGRLAFT de la Superintendencia de Sociedades.

2. REGISTRO NACIONAL DE VALORES Y EMISORES

Sin Información

3. GUÍA DE EMISORES DE LA BOLSA DE VALORES DE COLOMBIA

Sin Información

4. REGISTRO ÚNICO EMPRESARIAL Y SOCIAL –RUES

PERENCO OIL AND GAS COLOMBIA LIMITED

La siguiente información es reportada por la cámara de comercio y es de tipo informativo

Sigla	
Cámara de comercio	BOGOTA
Identificación	NIT 860521658 - 1

Registro Mercantil

Numero de Matricula	219873
Último Año Renovado	2018
Fecha de Renovacion	20180321
Fecha de Matricula	19840914
Fecha de Vigencia	20841231
Estado de la matricula	ACTIVA
Fecha de Cancelación	
Tipo de Sociedad	SOCIEDAD COMERCIAL
Tipo de Organización	SOCIEDAD EXTRANJERA
Categoria de la Matricula	SOCIEDAD ó PERSONA JURIDICA PRINCIPAL ó ESAL
Empleados	76
Afiliado	N
Beneficiario Ley 1780?	N

Información Propietario / Establecimientos, agencias o sucursales

Razon Social ó Nombre	NIT o Núm Id.	Cámara de Comercio	Matricula	Estado	Categoria	
PERENCO OIL AND GAS COLOMBIA LIMITED	-	BOGOTA	1140801	ACTIVA	Establecimiento	Ver Detalle

Actividades Económicas

0610 Extraccion de petroleo crudo
0620 Extraccion de gas natural

REPRESENTANTES LEGALES

*** NOMBRAMIENTOS ***

QUE POR ACTA NO. SIN NUM DE JUNTA DIRECTIVA DEL 16 DE SEPTIEMBRE DE 2016, INSCRITA EL 22 DE NOVIEMBRE DE 2016 BAJO EL NÚMERO 00263712 DEL LIBRO VI, FUE (RON) NOMBRADO (S):

NOMBRE IDENTIFICACIÓN
REPRESENTANTE LEGAL PRINCIPAL
THIEBAUT CYRIL C.E. 000000000641495

QUE POR ACTA NO. sin num DE JUNTA DIRECTIVA DEL 18 DE ENERO DE 2018, INSCRITA EL 9 DE MARZO DE 2018 BAJO EL NUMERO 00279560 DEL LIBRO VI, FUE (RON) NOMBRADO (S):

NOMBRE	*IDENTIFICACIÓN*
REPRESENTANTE LEGAL SUPLENTE	
PANTOJA CUELLAR KARELLYS MARIA	*C.C. 000000052991235*
REPRESENTANTE LEGAL SUPLENTE	
REYES BOTERO SANTIAGO JOSE	*C.C. 000000093235627*
REPRESENTANTE LEGAL SUPLENTE	
GRAS JULIEN YVES JEAN LEOBARD	*C.E. 000000000751068*

5. SUPERINTENDENCIA DE SOCIEDADES

Información General de Sociedades

DATOS BÁSICOS

NIT	860521658 - 1
Razón Social	PERENCO OIL AND GAS COLOMBIA LIMITED
Expediente	23004
Sigla	
Objeto social	EXPORTACION Y EXPLORACION DE PETROLEO Y GAS, INCLUIDA LA COMERCIALIZACION DE CRUDO, GAS NATURAL Y SU
Tipo societario	SUCURSAL EXTRANJERA

ACTIVIDAD ECONÓMICA

Actividad CCIIU	B0610
Versión CCIIU	4AC
Descripción CCIIU	Extracción de petróleo crudo

DIRECCIÓN JUDICIAL

Dirección Judicial	CRA 7 NO 71-21 TORRE B PSO 17
Teléfono 1	3135000
Teléfono 2	
Ciudad Judicial	BOGOTÁ, D.C.
Departamento Judicial	BOGOTÁ, D. C.

DIRECCIÓN DOMICILIARIA

Dirección Domicilio	CRA 7 NO 71-21 TORRE B PSO 17
Ciudad Domicilio	BOGOTÁ, D.C.
Departamento Domicilio	BOGOTÁ, D. C.
Apartado Aéreo	89195
Fax	3135101
Correo electrónico	rcampos@co.perenco.com
Página Web	

SITUACIÓN ESTADO

Estado	VIGILANCIA
Fecha Estado	2009-04-01
Etapa Situación	ACTIVA
Fecha Situación	1984-10-01
Fecha Etapa	1984-10-01
Causal	ART. 2.2.2.1.2.1. Num.1(ART 2.2.2.1.1.1 Num 1) Dec.1074/2015

ADMINISTRADORES/REPRESENTANTES

REPRESENTANTE LEGAL 3ER. SUPLENTE	REYES BOTERO SANTIAGO JOSE
CONTADOR	CAMPOS REYES ROCIO
REPRESENTANTE LEGAL	THIEBAUT CYRIL
REVISOR FISCAL SUPLENTE	CAMILA ANDREA TRIANA ARJONA
REVISOR FISCAL	NELSON DAVID DIAZ BOHORQUEZ
REPRESENTANTE LEGAL 2DO. SUPLENTE	REYES BOTERO SANTIAGO JOSE
REPRESENTANTE LEGAL 1ER. SUPLENTE	KARELLYS MARIA PANTOJA CUELLAR

Portal de Información Empresarial

Reportes — Información Básica

Fax	3135101	Email	rcampos@co.perenco.com
Página web			

Situación / Estado

Estado	VIGILANCIA	Fecha Estado	4/1/2009 12:00:00 AM
Situación	ACTIVA	Fecha Situación	10/1/1984 12:00:00 AM
Etapa Situación	ACTIVA	Fecha Etapa	10/1/1984 12:00:00 AM

Administradores / Representantes

Nombre Representante Legal	Organo Societario
THIEBAUT CYRIL	KARELLYS MARIA PANTOJA CUELLAR (REPRESENTANTE LEGAL 1ER. SUPLENTE), NELSON DAVID DIAZ BOHORQUEZ (REVISOR FISCAL), CAMILA ANDREA TRIANA ARJONA (REVISOR FISCAL SUPLENTE), REYES BOTERO SANTIAGO JOSE (REPRESENTANTE LEGAL 3ER. SUPLENTE)

PORTAL DE INFORMACIÓN EMPRESARIAL PIE

Reporte de Estado de Resultados Integrales (ERI) por Empresa

SUPERINTENDENCIA DE SOCIEDADES

Criterios de Consulta

Periodo	Clase de informe	Tipo de Informe	Corte Estatutario	Nit	Razón Social	Fecha Transmisión	Retransmisión	Tipo Corte Estatutario
2017	01 - Estados Financieros Fin de Ejercicio	10 - NIIF Plenas Individuales	2017-12-31	860521658	PERENCO OIL AND GAS COLOMBIA LIMITED	2018-04-13	No	01. ANUAL

	860521658
	2017
	2017-12-31
Resultado de periodo [resumen]	
Ganancia (pérdida) [sinopsis]	
Ingresos de actividades ordinarias	$127,796,314
Costo de ventas	$128,038,664
Ganancia bruta	($242,350)
Otros ingresos	$55,440,315

6. PÁGINA WEB DE LA COMPAÑÍA

No se encontró información

Sector Minería

Carbones Del Cerrejón Limited

1. TABLA RESUMEN

Carbones Del Cerrejón Limited	860069804-2
DOMICILIO E INFORMACIÓN DE LA EMPRESA	En la información publicada en la Superintendencia de Sociedades se encuentra el domicilio de la empresa. En la información del registro mercantil se incluye el tipo de sociedad, como sociedad extranjera.
¿INSCRITA EN BOLSA?	No
¿TITULARIDAD ESTATAL?	No
¿SITUACIÓN DE CONTROL POR UNA EMPRESA QUE COTIZA EN BOLSA?	No
REGISTRO DE ACCIONISTAS O MIEMBROS	No hay información de socios o accionistas, en el Registro Mercantil se encuentra la información sobre representantes legales, en la Superintendencia de Sociedades está la información de Representantes Legales.
PORCENTAJE DE PARTICIPACIÓN (NATURALEZA DE LOS DERECHOS)	No
TIPO DE PARTICIPACIÓN	Si
N. DE IDENTIFICACIÓN	Solamente se encuentran los documentos de los representantes legales en Colombia.
PAÍS DE RESIDENCIA	No
PEP's	

	No hay información sobre PEP´s relacionados con la empresa.
¿SUJETO OBLIGADO A ADOPTAR SISTEMAS DE GESTIÓN DE RIESGOS?	Si, por ingresos, se encuentra obligados a adoptar el SAGRLAFT de la Superintendencia de Sociedades.

2. REGISTRO NACIONAL DE VALORES Y EMISORES

Sin Información

3. GUÍA DE EMISORES DE LA BOLSA DE VALORES DE COLOMBIA

Sin Información

4. REGISTRO ÚNICO EMPRESARIAL Y SOCIAL –RUES

CARBONES DEL CERREJON LIMITED PUDIENDO USAR LAS SIGLAS CERREJON, CARBONES DEL CERREJON, CDELC O CDC SOLAS O ACOMPAÑADAS POR EL NOMBRE COMPAÑIA

La siguiente información es reportada por la cámara de comercio y es de tipo informativo

Sigla	CARBONES DEL CERREJON CERREJON CDC C DEL C
Cámara de comercio	BOGOTA
Identificación	NIT 860069804 - 2

Registro Mercantil

Numero de Matricula	78511
Último Año Renovado	2018
Fecha de Renovacion	20180327
Fecha de Matricula	19760903
Fecha de Vigencia	20740205
Estado de la matricula	ACTIVA
Fecha de Cancelación	
Tipo de Sociedad	SOCIEDAD COMERCIAL
Tipo de Organización	SOCIEDAD EXTRANJERA
Categoria de la Matricula	SOCIEDAD ó PERSONA JURIDICA PRINCIPAL ó ESAL
Empleados	6017
Afiliado	N
Beneficiario Ley 1780?	N

Comprar Certif

Representantes

Actividades Económ

0510 Extraccion de

Actividades Económicas

0510 Extraccion de hulla (carbon de piedra)

REPRESENTANTES LEGALES

*** NOMBRAMIENTOS ***

QUE POR RESOLUCION DE JUNTA DIRECTIVA DEL 8 DE MARZO DE 2012, INSCRITA EL 9 DE MARZO DE 2012 BAJO EL NUMERO 00208650 DEL LIBRO VI, FUE (RON) NOMBRADO (S):

NOMBRE IDENTIFICACIÓN

APODERADO GENERAL PRINCIPAL Y GERENTE DE LA OPERACIÓN CONJUNTA
JUNGUITO POMBO ROBERTO C.C. 000000080418725

QUE POR ESCRITURA PUBLICA NO. 0001080 DE NOTARIA 44 DE BOGOTÁ D.C. DEL 9 DE JULIO DE 2008, INSCRITA EL 15 DE JULIO DE 2008 BAJO EL NUMERO 00166025 DEL LIBRO VI, FUE (RON) NOMBRADO (S):

NOMBRE IDENTIFICACIÓN

PRIMER SPLT DEL APODERADO GRAL. Y GERENTE DE LA OPERACIÓN CONJUNTA
ÁLVAREZ POSADA JORGE C.C. 000000079141927

TERCER SPLT DEL APODERADO GRAL. Y GERENTE DE LA OPERACIÓN CONJUNTA
BEJARANO GUTIERREZ DE PIÑEREZ CLAUDIA MERCEDES C.C. 000000022578712

QUE POR RESOLUCION NO. sin num DE JUNTA DIRECTIVA DEL 8 DE JULIO DE 2016, INSCRITA EL 6 DE SEPTIEMBRE DE 2016 BAJO EL NUMERO 00261244 DEL LIBRO VI, FUE (RON) NOMBRADO (S):

NOMBRE IDENTIFICACIÓN

SEGUNDO SUPLENTE DEL APODERADO GENERAL Y SUPLENTE DEL GERENTE DE LA OPERACIÓN CONJUNTA

EVANS JONNIE DUNN C.E. 000000000459056

5. SUPERINTENDENCIA DE SOCIEDADES

Información General de Sociedades

DATOS BÁSICOS

NIT	860069804 - 2
Razón Social	CARBONES DEL CERREJON LIMITED
Expediente	21409
Sigla	CERREJON
Objeto social	Extraccion y aglomeramiento de hulla (Carbon de piedra)
Tipo societario	SUCURSAL EXTRANJERA

ACTIVIDAD ECONÓMICA

Actividad CCIIU	B0510
Versión CCIIU	4AC
Descripción CCIIU	Extracción de hulla (carbón de piedra)

DIRECCIÓN JUDICIAL

Dirección Judicial	Avenida Calle 100 No 19 - 54 Piso 12
Teléfono 1	5955555
Teléfono 2	
Ciudad Judicial	BOGOTÁ, D.C.
Departamento Judicial	BOGOTÁ, D. C.

DIRECCIÓN DOMICILIARIA

Dirección Domicilio	Avenida Calle 100 No 19 - 54 Piso 12
Ciudad Domicilio	BOGOTÁ, D.C.
Departamento Domicilio	BOGOTÁ, D. C.
Apartado Aéreo	52499
Fax	5952300
Correo electrónico	notificaciones.judiciales@cerrejon.com
Página Web	www.cerrejoncoal.com

SITUACIÓN ESTADO

Estado	VIGILANCIA
Fecha Estado	2009-04-01
Etapa Situación	ACTIVA
Fecha Situación	1977-01-01
Fecha Etapa	1977-01-01
Causal	ART. 2.2.2.1.2.1. Num.1(ART 2.2.2.1.1.1 Num 1) Dec.1074/2015

ADMINISTRADORES/REPRESENTANTES

REPRESENTANTE LEGAL 1ER. SUPLENTE	ALVAREZ POSADA JORGE
APODERADO	JUNGUITO POMBO ROBERTO
REPRESENTANTE LEGAL	JUNGUITO POMBO ROBERTO
REVISOR FISCAL SUPLENTE	ROA PASCUALI JESUS ANDRES
CONTADOR	BARROS JIMENEZ CARLOS JUAN
REVISOR FISCAL	Julio Arturo Bonilla Lozano
REPRESENTANTE LEGAL 2DO. SUPLENTE	JONINIE DUNN EVANS

Portal de Información Empresarial

Reportes — Información Básica

Departamento	BOGOTA D.C.	Apartado	52499
Fax	5952300	Email	notificaciones.judiciales@cerrejon.com
Página web	www.cerrejoncoal.com		

Situación / Estado

Estado	VIGILANCIA	Fecha Estado	4/1/2009 12:00:00 AM
Situación	ACTIVA	Fecha Situación	1/1/1977 12:00:00 AM
Etapa Situación	ACTIVA	Fecha Etapa	1/1/1977 12:00:00 AM

Administradores / Representantes

Nombre Representante Legal	Organo Societario
JUNGUITO POMBO ROBERTO	ALVAREZ POSADA JORGE (REPRESENTANTE LEGAL 1ER. SUPLENTE), Julio Arturo Bonilla Lozano (REVISOR FISCAL), ROA PASCUALI JESUS ANDRES (REVISOR FISCAL SUPLENTE)

Criterios de Consulta

Periodo	Clase de informe	Tipo de Informe	Corte Estatutario	Nit	Razón Social	Fecha Transmisión	Retransmisión	Tipo Corte Estatut
2017	01 - Estados Financieros Fin de Ejercicio	10 - NIIF Plenas Individuales	2017-12-31	860069804	CARBONES DEL CERREJON LIMITED	2018-04-30	No	01. ANUAL

	860069804
	2017
	2017-12-31
Resultado de periodo [resumen]	
Ganancia (pérdida) [sinopsis]	$5,033,674,872
Ingresos de actividades ordinarias	$5,033,674,872
Costo de ventas	$2,893,454,780
Ganancia bruta	$2,140,220,092
Gastos de ventas	$473,419,274
Gastos de administración	$28,831,624
Ganancia (pérdida) por actividades de operación	$1,637,969,194

6. PÁGINA WEB DE LA COMPAÑÍA

Carbones del Cerrejón Limited es una empresa extranjera, con sucursal legalmente establecida en Colombia, de carácter privado, perteneciente en tres partes iguales a subsidiarias de BHP Billiton plc (Australia), Anglo American plc (United Kingdom) y Glencore plc (Suiza). Inició operaciones en Colombia en 1975 y realiza actividades de exploración, explotación, transporte y exportación de carbón térmico en el departamento de la Guajira.

Cerrejón Zona Norte S.A es una sociedad colombiana constituida en octubre del año 2000, cuyo objeto social principal consiste en la realización de actividades de exploración, explotación, transporte y exportación de carbón en el departamento de la Guajira.

Cerrejón Zona Norte S.A.

1. TABLA RESUMEN

Cerrejón Zona Norte S.A.	830078038
DOMICILIO E INFORMACIÓN DE LA EMPRESA	En la información publicada en la Superintendencia de Sociedades se encuentra el domicilio de la empresa. En la información del registro mercantil se incluye el tipo de sociedad.
¿INSCRITA EN BOLSA?	No
¿TITULARIDAD ESTATAL?	No
¿SITUACIÓN DE CONTROL POR UNA EMPRESA QUE COTIZA EN BOLSA?	No
REGISTRO DE ACCIONISTAS O MIEMBROS	No hay información de socios o accionistas, en el Registro Mercantil se encuentra la información sobre representantes legales, en la Superintendencia de Sociedades está la información de Representantes Legales y miembros de Junta Directiva.
PORCENTAJE DE PARTICIPACIÓN (NATURALEZA DE LOS DERECHOS)	No
TIPO DE PARTICIPACIÓN	Si
N. DE IDENTIFICACIÓN	Solamente se encuentran los documentos de los representantes legales en Colombia.
PAÍS DE RESIDENCIA	No
PEP's	No hay información sobre PEP´s relacionados con la empresa.
¿SUJETO OBLIGADO A ADOPTAR SISTEMAS DE GESTIÓN DE RIESGOS?	Si, por ingresos, se encuentra obligados a adoptar el SAGRLAFT de la Superintendencia de Sociedades.

2. REGISTRO NACIONAL DE VALORES Y EMISORES

Sin Información

3. GUÍA DE EMISORES DE LA BOLSA DE VALORES DE COLOMBIA

Sin Información

4. REGISTRO ÚNICO EMPRESARIAL Y SOCIAL –RUES

CERREJON ZONA NORTE S.A.

La siguiente información es reportada por la cámara de comercio y es de tipo informativo

Sigla	CZN SA
Cámara de comercio	BOGOTA
Identificación	NIT 830078038 - 6

Registro Mercantil

Numero de Matricula	1396112
Último Año Renovado	2018
Fecha de Renovacion	20180327
Fecha de Matricula	20040719
Fecha de Vigencia	20501023
Estado de la matricula	ACTIVA
Fecha de Cancelación	
Tipo de Sociedad	SOCIEDAD COMERCIAL
Tipo de Organización	SOCIEDAD ANONIMA
Categoria de la Matricula	SOCIEDAD ó PERSONA JURIDICA PRINCIPAL ó ESAL
Empleados	0
Afiliado	N
Beneficiario Ley 1780?	N

Actividades Económicas

0510 Extraccion de hulla (carbon de piedra)

REPRESENTANTES LEGALES

*** NOMBRAMIENTOS ***

QUE POR ACTA NO. 53 DE JUNTA DIRECTIVA DEL 8 DE MARZO DE 2012, INSCRITA EL 8 DE MARZO DE 2012 BAJO EL NUMERO 01614611 DEL LIBRO IX, FUE (RON) NOMBRADO (S):

NOMBRE IDENTIFICACIÓN
PRESIDENTE
JUNGUITO POMBO ROBERTO C.C. 000000080418725

QUE POR ACTA NO. 0000040 DE JUNTA DIRECTIVA DEL 1 DE JULIO DE 2008, INSCRITA EL 3 DE JULIO DE 2008 BAJO EL NUMERO 01225270 DEL LIBRO IX, FUE (RON) NOMBRADO (S):

NOMBRE IDENTIFICACIÓN
PRIMER SUPLENTE DEL PRESIDENTE
ÁLVAREZ POSADA JORGE C.C. 000000079141927

SEGUNDO SUPLENTE DEL PRESIDENTE
BEJARANO GUTIERREZ DE PIÑEREZ CLAUDIA MERCEDES C.C. 000000022578712

5. SUPERINTENDENCIA DE SOCIEDADES

Información General de Sociedades

DATOS BÁSICOS

NIT	830078038 - 6
Razón Social	CERREJON ZONA NORTE S.A.
Expediente	37009
Sigla	
Objeto social	EXPLORACION, EXPLOTACION, BENEFICIO Y COMERCIALIZACION DE CARBON MINERAL Y OTROS MINERALES ASOCIADOS
Tipo societario	ANONIMA

ACTIVIDAD ECONÓMICA

Actividad CCIIU	B0510
Versión CCIIU	4AC
Descripción CCIIU	Extracción de hulla (carbón de piedra)

DIRECCIÓN JUDICIAL

Dirección Judicial	AC 100 No 19 - 54 P12
Teléfono 1	5955555
Teléfono 2	
Ciudad Judicial	BOGOTÁ, D.C.
Departamento Judicial	BOGOTÁ, D. C.

DIRECCIÓN DOMICILIARIA

Dirección Domicilio	AC 100 No 19 - 54 P12
Ciudad Domicilio	BOGOTÁ, D.C.
Departamento Domicilio	BOGOTÁ, D. C.
Apartado Aéreo	56499
Fax	5952300
Correo electrónico	notificaciones.judiciales@cerrejon.com
Página Web	

SITUACIÓN ESTADO

Estado	VIGILANCIA
Fecha Estado	2017-04-03
Etapa Situación	ACTIVA
Fecha Situación	2001-04-02
Fecha Etapa	2001-04-02
Causal	ART. 2.2.2.1.1.1. Num.1, Dec. 1074/2015

ADMINISTRADORES/REPRESENTANTES

REPRESENTANTE LEGAL 1ER. SUPLENTE	ALVAREZ POSADA JORGE
REPRESENTANTE LEGAL 2DO. SUPLENTE	BEJARANO GUTIERREZ DE PIÑEREZ CLAUDIA MERCEDES
JUNTA DIRECTIVA PRINCIPAL 1o.	EARL MELAMED
REPRESENTANTE LEGAL	JUNGUITO POMBO ROBERTO
JUNTA DIRECTIVA PRINCIPAL 2o.	CARLOS ENRIQUE DAVILA ARMAS
JUNTA DIRECTIVA SUPLENTE 2o.	DAVID MICHAEL FINCHAM
REVISOR FISCAL SUPLENTE	ROA PASCUALI JESUS ANDRES
JUNTA DIRECTIVA SUPLENTE 3o.	NICK TALENTYRE
JUNTA DIRECTIVA SUPLENTE 1o.	NICK TALENTYRE
JUNTA DIRECTIVA PRINCIPAL 3o.	BRYAN ANTHONY QUINN
CONTADOR	BARROS JIMENEZ CARLOS JUAN
REVISOR FISCAL	Julio Arturo Bonilla Lozano

Portal de Información Empresarial

Reportes — Información Básica

Página web

Situación / Estado

Estado	VIGILANCIA	Fecha Estado	4/3/2017 12:00:00 AM
Situación	ACTIVA	Fecha Situación	4/2/2001 12:00:00 AM
Etapa Situación	ACTIVA	Fecha Etapa	4/2/2001 12:00:00 AM

Administradores / Representantes

Nombre Representante Legal	Organo Societario
JUNGUITO POMBO ROBERTO	ALVAREZ POSADA JORGE (REPRESENTANTE LEGAL 1ER. SUPLENTE), Julio Arturo Bonilla Lozano (REVISOR FISCAL), ROA PASCUALI JESUS ANDRES (REVISOR FISCAL SUPLENTE), EARL MELAMED (JUNTA DIRECTIVA PRINCIPAL 1o.), CARLOS ENRIQUE DAVILA ARMAS (JUNTA DIRECTIVA PRINCIPAL 2o.), BRYAN ANTHONY QUINN (JUNTA DIRECTIVA PRINCIPAL 3o.), NICK TALENTYRE (JUNTA DIRECTIVA SUPLENTE 1o.), DAVID MICHAEL FINCHAM (JUNTA DIRECTIVA SUPLENTE 2o.), NICK TALENTYRE (JUNTA DIRECTIVA SUPLENTE 3o.)

PORTAL DE INFORMACIÓN EMPRESARIAL PIE

Reporte de Estado de Resultados Integrales (ERI) por Empresa

SUPERINTENDENCIA DE SOCIEDADES

Criterios de Consulta

Periodo	Clase de informe	Tipo de Informe	Corte Estatutario	Nit	Razón Social	Fecha Transmisión	Retransmisión	Tipo Corte Estatutario
2017	01 - Estados Financieros Fin de Ejercicio	10 - NIIF Plenas Individuales	2017-12-31	830078038	CERREJON ZONA NORTE S.A.	2018-04-18	No	02. SEMESTRAL

	830078038
	2017
	2017-12-31
Resultado de periodo [resumen]	
Ganancia (pérdida) [sinopsis]	
Ingresos de actividades ordinarias	$1,253,086,043
Costo de ventas	$712,651,514
Ganancia bruta	$540,434,529
Gastos de ventas	$126,877,500

6. PÁGINA WEB DE LA COMPAÑÍA

No se encontró información

Cerro Matoso S.A.

1. TABLA RESUMEN

Cerro Matoso S.A.	860069378
DOMICILIO E INFORMACIÓN DE LA EMPRESA	En la información publicada en la Superintendencia de Sociedades se encuentra el domicilio de la empresa. En la información del registro mercantil se incluye el tipo de sociedad.
¿INSCRITA EN BOLSA?	No
¿TITULARIDAD ESTATAL?	No
¿SITUACIÓN DE CONTROL POR UNA EMPRESA QUE COTIZA EN BOLSA?	No
REGISTRO DE ACCIONISTAS O MIEMBROS	No hay información de socios o accionistas, en el Registro Mercantil se encuentra la información sobre representantes legales, en la Superintendencia de Sociedades está la información de Representantes Legales.
PORCENTAJE DE PARTICIPACIÓN (NATURALEZA DE LOS DERECHOS)	No
TIPO DE PARTICIPACIÓN	Si
N. DE IDENTIFICACIÓN	Solamente se encuentran los documentos de los representantes legales en Colombia.
PAÍS DE RESIDENCIA	No
PEP's	No hay información sobre PEP´s relacionados con la

	empresa.
¿SUJETO OBLIGADO A ADOPTAR SISTEMAS DE GESTIÓN DE RIESGOS?	Si, por ingresos, se encuentra obligados a adoptar el SAGRLAFT de la Superintendencia de Sociedades.

2. REGISTRO NACIONAL DE VALORES Y EMISORES

Sin Información

3. GUÍA DE EMISORES DE LA BOLSA DE VALORES DE COLOMBIA

Sin Información

4. REGISTRO ÚNICO EMPRESARIAL Y SOCIAL –RUES

CERRO MATOSO S A

La siguiente información es reportada por la cámara de comercio y es de tipo informativo

Sigla	
Cámara de comercio	BOGOTA
Identificación	NIT 860069378 - 6

Registro Mercantil

Numero de Matricula	775272
Último Año Renovado	2018
Fecha de Renovacion	20180327
Fecha de Matricula	19970320
Fecha de Vigencia	20590312
Estado de la matricula	ACTIVA
Fecha de Cancelación	
Tipo de Sociedad	SOCIEDAD COMERCIAL
Tipo de Organización	SOCIEDAD ANONIMA
Categoria de la Matricula	SOCIEDAD ó PERSONA JURIDICA PRINCIPAL ó ESAL
Empleados	817
Afiliado	S
Beneficiario Ley 1780?	N

Actividades Económicas

0723 Extraccion de minerales de niquel

REPRESENTANTES LEGALES

*** NOMBRAMIENTOS ***
QUE POR ACTA NO. 260 DE JUNTA DIRECTIVA DEL 29 DE NOVIEMBRE DE 2013, INSCRITA EL 4 DE DICIEMBRE DE 2013 BAJO EL NUMERO 01786687 DEL LIBRO IX, FUE (RON) NOMBRADO (S):

NOMBRE IDENTIFICACIÓN
PRESIDENTE
GAVIRIA JANSA RICARDO C.C. 000000008686564

QUE POR ACTA NO. 257 DE JUNTA DIRECTIVA DEL 2 DE AGOSTO DE 2013, INSCRITA EL 15 DE AGOSTO DE 2013 BAJO EL NUMERO 01756917 DEL LIBRO IX, FUE (RON) NOMBRADO (S):

NOMBRE IDENTIFICACIÓN

CUARTO SUPLENTE DEL PRESIDENTE
MARULANDA DEL VALLE LUIS EDUARDO C.C. 000000008700917

QUE POR ACTA NO. 284 DE JUNTA DIRECTIVA DEL 26 DE DICIEMBRE DE 2017, INSCRITA EL 29 DE ENERO DE 2018 BAJO EL NUMERO 02296968 DEL LIBRO IX, FUE (RON) NOMBRADO (S):

NOMBRE IDENTIFICACIÓN
PRIMER SUPLENTE DEL PRESIDENTE
CANO FREDDY BERNARDO C.C. 000000079635003

QUE POR ACTA NO. 0000227 DE JUNTA DE SOCIOS DEL 3 DE SEPTIEMBRE DE 2008, INSCRITA EL 22 DE SEPTIEMBRE DE 2008 BAJO EL NUMERO 01243753 DEL LIBRO IX, FUE (RON) NOMBRADO (S):

NOMBRE IDENTIFICACIÓN
SEGUNDO SUPLENTE DEL PRESIDENTE
CANO HERNÁNDEZ GUSTAVO ALFONSO C.C. 000000007162912

QUE POR ACTA NO. 284 DE JUNTA DIRECTIVA DEL 26 DE DICIEMBRE DE 2017, INSCRITA EL 29 DE ENERO DE 2018 BAJO EL NUMERO 02296968 DEL LIBRO IX, FUE (RON) NOMBRADO (S):

NOMBRE IDENTIFICACIÓN

TERCER SUPLENTE DEL PRESIDENTE
CABRALES PAFFEN ALVARO IGNACIO ANTONIO C.C. 000000079590903

QUE POR ACTA NO. 280 DE JUNTA DIRECTIVA DEL 20 DE DICIEMBRE DE 2016, INSCRITA EL 5 DE MAYO DE 2017 BAJO EL NUMERO 02221750 DEL LIBRO IX, FUE (RON) NOMBRADO (S):

NOMBRE IDENTIFICACIÓN

QUINTO SUPLENTE DEL PRESIDENTE
CASTAÑEDA CRESPO HONORIO ALFONSO C.C. 000000012626657

5. SUPERINTENDENCIA DE SOCIEDADES

Información General de Sociedades

DATOS BÁSICOS

NIT	860069378 - 6
Razón Social	Cerro Matoso S.A
Expediente	21777
Sigla	CMSA
Objeto social	Exploracion y Explotacion de Niqui y Produccion de Ferroniquel
Tipo societario	ANONIMA

ACTIVIDAD ECONÓMICA

Actividad CCIIU	B0723
Versión CCIIU	4AC
Descripción CCIIU	Extracción de minerales de níquel

DIRECCIÓN JUDICIAL

Dirección Judicial	Calle 113 # 7 - 21 Torre A Of 509
Teléfono 1	6291570
Teléfono 2	
Ciudad Judicial	BOGOTÁ, D.C.
Departamento Judicial	BOGOTÁ, D. C.

DIRECCIÓN DOMICILIARIA

Dirección Domicilio	Calle 113 # 7 - 21 Torre A Of 509
Ciudad Domicilio	BOGOTÁ, D.C.
Departamento Domicilio	BOGOTÁ, D. C.
Apartado Aéreo	110037
Fax	0916291539
Correo electrónico	maria.o.castro@south32.net
Página Web	

SITUACIÓN ESTADO

Estado	VIGILANCIA
Fecha Estado	2017-04-03
Etapa Situación	ACTIVA
Fecha Situación	1979-04-01
Fecha Etapa	1979-04-01
Causal	ART. 2.2.2.1.1.1. Num.1, Dec. 1074/2015

ADMINISTRADORES/REPRESENTANTES

JUNTA DIRECTIVA SUPLENTE 4o.	ACERO GALLEGO LUIS GUILLERMO
JUNTA DIRECTIVA SUPLENTE 5o.	CAROLINA BAENA RESTREPO
REPRESENTANTE LEGAL	GAVIRIA JANSA RICARDO
REPRESENTANTE LEGAL 5TO.. SUPLENTE	RUBIO GUERRERO JUAN NICOLAS
REPRESENTANTE LEGAL 4TO. SUPLENTE	MARULANDA DEL VALLE LUIS EDUARDO
REPRESENTANTE LEGAL 3ER. SUPLENTE	QUINTANA LOZANO ALEJANDRO
JUNTA DIRECTIVA SUPLENTE 2o.	STEPHEN JOHN KITTEL
JUNTA DIRECTIVA SUPLENTE 3o.	ACERO GALLEGO LUIS GUILLERMO
JUNTA DIRECTIVA PRINCIPAL 1o.	GAVIRIA JANSA RICARDO
CONTADOR	DIEGO ANDRES MORA GOMEZ
REPRESENTANTE LEGAL 2DO. SUPLENTE	CANO HERNANDEZ GUSTAVO ALFONSO
JUNTA DIRECTIVA SUPLENTE 1o.	FAJARDO VILLADA DANIEL
JUNTA DIRECTIVA PRINCIPAL 5o.	DAVID KEITH RICHARDSON
JUNTA DIRECTIVA PRINCIPAL 4o.	David Anthony Wilson
JUNTA DIRECTIVA PRINCIPAL 2o.	Luis Eduardo Marulanda del Valle
REVISOR FISCAL SUPLENTE	OLGA LUCIA MAHECHA GARCIA
JUNTA DIRECTIVA PRINCIPAL 3o.	CABRALES PAFFAN ALVARO IGNACIO
REVISOR FISCAL	EDNA CAROLINA CHACON CUELLAR
REPRESENTANTE LEGAL 1ER. SUPLENTE	CANO CANO FREDDY BERNARDO

Portal de Información Empresarial

Reportes — Información Básica

Administradores / Representantes

Nombre Representante Legal	Organo Societario
GAVIRIA JANSA RICARDO	CANO CANO FREDDY BERNARDO (REPRESENTANTE LEGAL 1ER. SUPLENTE), EDNA CAROLINA CHACON CUELLAR (REVISOR FISCAL), OLGA LUCIA MAHECHA GARCIA (REVISOR FISCAL SUPLENTE), GAVIRIA JANSA RICARDO (JUNTA DIRECTIVA PRINCIPAL 1o.), Luis Eduardo Marulanda del Valle (JUNTA DIRECTIVA PRINCIPAL 2o.), CABRALES PAFFAN ALVARO IGNACIO (JUNTA DIRECTIVA PRINCIPAL 3o.), David Anthony Wilson (JUNTA DIRECTIVA PRINCIPAL 4o.), DAVID KEITH RICHARDSON (JUNTA DIRECTIVA PRINCIPAL 5o.), FAJARDO VILLADA DANIEL (JUNTA DIRECTIVA SUPLENTE 1o.), STEPHEN JOHN KITTEL (JUNTA DIRECTIVA SUPLENTE 2o.), ACERO GALLEGO LUIS GUILLERMO (JUNTA DIRECTIVA SUPLENTE 3o.), ACERO GALLEGO LUIS GUILLERMO (JUNTA DIRECTIVA SUPLENTE 4o.), CAROLINA BAENA RESTREPO (JUNTA DIRECTIVA SUPLENTE 5o.), QUINTANA LOZANO ALEJANDRO (REPRESENTANTE LEGAL 3ER. SUPLENTE), MARULANDA DEL VALLE LUIS EDUARDO (REPRESENTANTE LEGAL 4TO. SUPLENTE), RUBIO GUERRERO JUAN NICOLAS (REPRESENTANTE LEGAL 5TO.. SUPLENTE)

PORTAL DE INFORMACIÓN EMPRESARIAL (PIE)

Reporte de Estado de Resultados Integrales (ERI) por Empresa

SUPERINTENDENCIA DE SOCIEDADES

Criterios de Consulta

Periodo	Clase de informe	Tipo de Informe	Corte Estatutario	Nit	Razón Social	Fecha Transmisión	Retransmisión	Tipo Corte Estatutario
2017	01 - Estados Financieros Fin de Ejercicio	10 - NIIF Plenas Individuales	2017-12-31	860069378	Cerro Matoso S.A	2018-04-05	No	01. ANUAL

	860069378
	2017
	2017-12-31
Resultado de periodo [resumen]	
Ganancia (pérdida) [sinopsis]	
Ingresos de actividades ordinarias	$1,253,949,348
Costo de ventas	$904,020,823
Ganancia bruta	$349,928,525
Otros ingresos	$3,171,986

6. PÁGINA WEB DE LA COMPAÑÍA

CERROMATOSO S.A. es una empresa de carácter privado perteneciente a South32 (Australia) a partir de la escisión de BHP Billiton efectuada en mayo de 2015, y la cual inició operaciones en Colombia en la década de los 80. Realiza actividades de exploración, producción y comercialización de ferroníquel, aleaciones de hierro y níquel. Su operación se encuentra ubicada en el departamento de Córdoba.

Drummond Ltda.

1. TABLA RESUMEN

Drummond Ltda.	800021308
DOMICILIO E INFORMACIÓN DE LA EMPRESA	En la información publicada en la Superintendencia de Sociedades se encuentra el domicilio de la empresa. En la información del registro mercantil se incluye el tipo de sociedad.
¿INSCRITA EN BOLSA?	No
¿TITULARIDAD ESTATAL?	No
¿SITUACIÓN DE CONTROL POR UNA EMPRESA QUE COTIZA EN BOLSA?	No
REGISTRO DE ACCIONISTAS O MIEMBROS	No hay información de socios o accionistas, en el Registro Mercantil se encuentra la información sobre representantes legales, en la Superintendencia de Sociedades está la información de Representantes Legales.
PORCENTAJE DE PARTICIPACIÓN (NATURALEZA DE LOS DERECHOS)	No
TIPO DE PARTICIPACIÓN	Si
N. DE IDENTIFICACIÓN	Solamente se encuentran los documentos de los representantes legales en Colombia.
PAÍS DE RESIDENCIA	No
PEP's	No hay información sobre PEP´s relacionados con la empresa.

¿SUJETO OBLIGADO A ADOPTAR SISTEMAS DE GESTIÓN DE RIESGOS?	Si, por ingresos, se encuentra obligados a adoptar el SAGRLAFT de la Superintendencia de Sociedades.

2. REGISTRO NACIONAL DE VALORES Y EMISORES

Sin Información

3. GUÍA DE EMISORES DE LA BOLSA DE VALORES DE COLOMBIA

Sin Información

4. REGISTRO ÚNICO EMPRESARIAL Y SOCIAL –RUES

DRUMMOND LTD

La siguiente información es reportada por la cámara de comercio y es de tipo informativo

Sigla	
Cámara de comercio	BOGOTA
Identificación	NIT 800021308 - 5

Registro Mercantil

Numero de Matricula	307083
Último Año Renovado	2018
Fecha de Renovacion	20180323
Fecha de Matricula	19871009
Fecha de Vigencia	21001231
Estado de la matricula	ACTIVA
Fecha de Cancelación	
Tipo de Sociedad	SOCIEDAD COMERCIAL
Tipo de Organización	SOCIEDAD EXTRANJERA
Categoria de la Matricula	SOCIEDAD ó PERSONA JURIDICA PRINCIPAL ó ESAL
Empleados	5115
Afiliado	N
Beneficiario Ley 1780?	N

Actividades Económicas

0510 Extraccion de hulla (carbon de piedra)

REPRESENTANTES LEGALES

*** NOMBRAMIENTOS ***

QUE POR RESOLUCION NO. SIN NUM DE JUNTA DE SOCIOS DEL 23 DE SEPTIEMBRE DE 2016, INSCRITA EL 11 DE OCTUBRE DE 2016 BAJO EL NÚMERO 00262437 DEL LIBRO VI, FUE (RON) NOMBRADO (S):

NOMBRE IDENTIFICACIÓN

REPRESENTANTE LEGAL
LINARES MARTINEZ JOSE MIGUEL C.C. 000000079267044

REPRESENTANTE LEGAL
CÓRDOBA VÉLEZ JUAN CARLOS C.C. 000000019385160

REPRESENTANTES LEGALES PARA ASUNTOS TRIBUTARIOS, ADUANEROS O CAMBIARIOS
MEDINA SANABRIA RICHARD C.C. 000000079659168

QUE POR RESOLUCION NO. SIN NUM DE JUNTA DE SOCIOS DEL 23 DE SEPTIEMBRE DE 2016, INSCRITA EL 26 DE OCTUBRE DE 2016 BAJO EL NÚMERO 00262959 DEL LIBRO VI, FUE (RON) NOMBRADO (S):

NOMBRE IDENTIFICACIÓN
REPRESENTANTE LEGAL
TRACY JAMES MICHAEL P.P. 000000545474160

REPRESENTANTE LEGAL
DORTCH KENNETH PEARCE P.P. 000000503702033

REPRESENTANTE LEGAL
WEBSTER BRUCE CHARLES P.P. 000000435530869

REPRESENTANTE LEGAL
MULLEN RICHARD LYNN P.P. 000000422056572

REPRESENTANTE LEGAL
LOPEZ GONZALEZ JUAN CARLOS C.C. 000000080413692

QUE POR RESOLUCION NO. SIN NUM DE JUNTA DE SOCIOS DEL 23 DE SEPTIEMBRE DE 2016, INSCRITA EL 11 DE OCTUBRE DE 2016 BAJO EL NÚMERO 00262437 DEL LIBRO VI, FUE (RON) NOMBRADO (S):

NOMBRE IDENTIFICACIÓN

REPRESENTANTE LEGAL PARA IMPUESTO SOBRE LA RENTA, CREE, SEGURIDAD DEMOCRÁTICA, PATRIMONIO, RIQUEZA

LINARES MARTINEZ JOSE MIGUEL C.C. 000000079267044

REPRESENTANTE LEGAL PARA IMPUESTO SOBRE LA RENTA, CREE, SEGURIDAD DEMOCRÁTICA, PATRIMONIO, RIQUEZA

MEDINA SANABRIA RICHARD C.C. 000000079659168

QUE POR RESOLUCION NO. SIN NUM DE JUNTA DE SOCIOS DEL 23 DE SEPTIEMBRE DE 2016, INSCRITA EL 26 DE OCTUBRE DE 2016 BAJO EL NÚMERO 00262959 DEL LIBRO VI, FUE (RON) NOMBRADO (S):

NOMBRE IDENTIFICACIÓN

REPRESENTANTE LEGAL PARA IMPUESTO SOBRE LA RENTA, CREE, SEGURIDAD DEMOCRÁTICA, PATRIMONIO, RIQUEZA

DORTCH KENNETH PEARCE P.P. 000000503702033

REPRESENTANTE LEGAL PARA IMPUESTO SOBRE LA RENTA, CREE, SEGURIDAD DEMOCRÁTICA, PATRIMONIO, RIQUEZA

LANG ALLAN JOSEPH P.P. 000000421601863

QUE POR RESOLUCION NO. SIN NUM DE JUNTA DE SOCIOS DEL 23 DE SEPTIEMBRE DE 2016, INSCRITA EL 11 DE OCTUBRE DE 2016 BAJO EL NÚMERO 00262437 DEL LIBRO VI, FUE (RON) NOMBRADO (S):

NOMBRE IDENTIFICACIÓN

REPRESENTANTES LEGALES PARA ASUNTOS TRIBUTARIOS, ADUANEROS O CAMBIARIOS
LINARES MARTINEZ JOSE MIGUEL C.C. 000000079267044

QUE POR RESOLUCION NO. SIN NUM DE JUNTA DE SOCIOS DEL 23 DE SEPTIEMBRE DE 2016, INSCRITA EL 26 DE OCTUBRE DE 2016 BAJO EL NÚMERO 00262959 DEL LIBRO VI, FUE (RON) NOMBRADO (S):

NOMBRE IDENTIFICACIÓN

REPRESENTANTE LEGAL PARA ASUNTOS TRIBUTARIOS, ADUANEROS O CAMBIARIOS
DORTCH KENNETH PEARCE P.P. 000000503702033

REPRESENTANTE LEGAL PARA ASUNTOS TRIBUTARIOS, ADUANEROS O CAMBIARIOS
LANG ALLAN JOSEPH P.P. 000000421601863

REPRESENTANTE LEGAL PARA ASUNTOS TRIBUTARIOS, ADUANEROS O CAMBIARIOS
LOPEZ GONZALEZ JUAN CARLOS C.C. 000000080413692

REPRESENTANTE LEGAL PARA ASUNTOS TRIBUTARIOS, ADUANEROS O CAMBIARIOS
ARAUJO CASTRO SANTANDER ALFREDO C.C. 000000005088026

REPRESENTANTE LEGAL PARA EFECTOS JUDICIALES Y ADMINISTRATIVOS
ARAUJO CASTRO SANTANDER ALFREDO C.C. 000000005088026

REPRESENTANTE LEGAL PARA EFECTOS JUDICIALES Y ADMINISTRATIVOS
CASTRO CASTILLO MARCO TULIO C.C. 000000012646575

REPRESENTANTE LEGAL PARA EFECTOS JUDICIALES Y ADMINISTRATIVOS
LANG ALLAN JOSEPH P.P. 000000421601863

5. SUPERINTENDENCIA DE SOCIEDADES

Información General de Sociedades

DATOS BÁSICOS

NIT	800021308 - 5
Razón Social	DRUMMOND LTD
Expediente	23918
Sigla	
Objeto social	Desarrollar actividades de exploración, instalación, explotación y comercialización de minas de carb
Tipo societario	SUCURSAL EXTRANJERA

ACTIVIDAD ECONÓMICA

Actividad CCIIU	B0510
Versión CCIIU	4AC
Descripción CCIIU	Extracción de hulla (carbón de piedra)

DIRECCIÓN JUDICIAL

Dirección Judicial	CALLE 72 10-07 OFICINA 1302
Teléfono 1	5871000
Teléfono 2	
Ciudad Judicial	BOGOTÁ, D.C.
Departamento Judicial	BOGOTÁ, D. C.

DIRECCIÓN DOMICILIARIA

Dirección Domicilio	CALLE 72 10-07 OFICINA 1302
Ciudad Domicilio	BOGOTÁ, D.C.
Departamento Domicilio	BOGOTÁ, D. C.
Apartado Aéreo	250712
Fax	2104303
Correo electrónico	apoveda@drummondltd.com
Página Web	

SITUACIÓN ESTADO

Estado	VIGILANCIA
Fecha Estado	2009-03-31
Etapa Situación	ACTIVA
Fecha Situación	1988-01-01
Fecha Etapa	1988-01-01
Causal	ART. 2.2.2.1.2.1. Num.1(ART 2.2.2.1.1.1 Num 1) Dec.1074/2015

ADMINISTRADORES/REPRESENTANTES

REPRESENTANTE LEGAL 2DO. SUPLENTE	LOPEZ GONZALEZ JUAN CARLOS
REPRESENTANTE LEGAL	LINARES MARTINEZ JOSE MIGUEL
REPRESENTANTE LEGAL 1ER. SUPLENTE	FERNANDEZ MEJIA LUISA
CONTADOR	MURGAS BONILLA ABAD ENRIQUE
REVISOR FISCAL	IGANACIO GUATIBONZA GUERRA
REVISOR FISCAL SUPLENTE	ZAMBRANO MATEUS RUTH STELLA

Portal de Información Empresarial

Reportes — Información Básica

Departamento	BOGOTÁ, D. C.	Apartado	250712
Fax	2104303	Email	apoveda@drummondltd.com
Página web			

Situación / Estado

Estado	VIGILANCIA	Fecha Estado	3/31/2009 12:00:00 AM
Situación	ACTIVA	Fecha Situación	1/1/1988 12:00:00 AM
Etapa Situación	ACTIVA	Fecha Etapa	1/1/1988 12:00:00 AM

Administradores / Representantes

Nombre Representante Legal	Organo Societario
LINARES MARTINEZ JOSE MIGUEL	FERNANDEZ MEJIA LUISA (REPRESENTANTE LEGAL 1ER. SUPLENTE), IGANACIO GUATIBONZA GUERRA (REVISOR FISCAL), EDNA CONSUELO ACOSTA TORRES (REVISOR FISCAL SUPLENTE)

PORTAL DE INFORMACIÓN EMPRESARIAL PIE

Reporte de Estado de Resultados Integrales (ERI) por Empresa

SUPERINTENDENCIA DE SOCIEDADES

Criterios de Consulta

Periodo	Clase de informe	Tipo de Informe	Corte Estatutario	Nit	Razón Social	Fecha Transmisión	Retransmisión	Tipo Corte Estatutario
2016	01 - Estados Financieros Fin de Ejercicio	10 - NIIF Plenas Individuales	2016-12-31	800021308	DRUMMOND LTD	2017-03-27	No	01. ANUAL

	800021308
	2016
	2016-12-31
Resultado de periodo [resumen]	
Ganancia (pérdida) [sinopsis]	
Ingresos de actividades ordinarias	$4,705,508,097
Costo de ventas	$4,411,605,808
Ganancia bruta	$293,902,289
Otros ingresos	$939,194

6. PÁGINA WEB DE LA COMPAÑÍA

DRUMMOND LTD es una empresa de carácter privado de origen estadounidense perteneciente a Drummond Company Inc, que inició operaciones en Colombia 1987. Realiza actividades de exploración, explotación y exportación de carbón térmico. Sus operaciones se encuentran ubicadas en el departamento del Cesar.

Drummond Coal Mining S.A.

1. TABLA RESUMEN

Drummond Coal Mining S.A.	830.037.774-3
DOMICILIO E INFORMACIÓN DE LA EMPRESA	En la información publicada en la Superintendencia de Sociedades se encuentra el domicilio de la empresa. En la información del registro mercantil se incluye el tipo de sociedad, como sociedad extranjera.
¿INSCRITA EN BOLSA?	No
¿TITULARIDAD ESTATAL?	No
¿SITUACIÓN DE CONTROL POR UNA EMPRESA QUE COTIZA EN BOLSA?	No
REGISTRO DE ACCIONISTAS O MIEMBROS	No hay información de socios o accionistas, en el Registro Mercantil se encuentra la información sobre representantes legales, en la Superintendencia de Sociedades está la información de Representantes Legales.
PORCENTAJE DE PARTICIPACIÓN (NATURALEZA DE LOS DERECHOS)	No
TIPO DE PARTICIPACIÓN	Si
N. DE IDENTIFICACIÓN	Solamente se encuentran los documentos de los representantes legales en Colombia.
PAÍS DE RESIDENCIA	No
PEP's	No hay información sobre PEP´s relacionados con la empresa.
¿SUJETO OBLIGADO A ADOPTAR SISTEMAS DE GESTIÓN DE RIESGOS?	Si, por ingresos, se encuentra obligados a adoptar el SAGRLAFT de la Superintendencia de Sociedades.

2. REGISTRO NACIONAL DE VALORES Y EMISORES

Sin Información

3. GUÍA DE EMISORES DE LA BOLSA DE VALORES DE COLOMBIA

Sin Información

4. REGISTRO ÚNICO EMPRESARIAL Y SOCIAL –RUES

DRUMMOND COAL MINING L L C

La siguiente información es reportada por la cámara de comercio y es de tipo informativo

Sigla	
Cámara de comercio	BOGOTA
Identificación	NIT 830037774 - 3

Registro Mercantil

Numero de Matricula	831927
Último Año Renovado	2018
Fecha de Renovacion	20180323
Fecha de Matricula	19971104
Fecha de Vigencia	20471029
Estado de la matricula	ACTIVA
Fecha de Cancelación	
Tipo de Sociedad	SOCIEDAD COMERCIAL
Tipo de Organización	SOCIEDAD EXTRANJERA
Categoria de la Matricula	SOCIEDAD ó PERSONA JURIDICA PRINCIPAL ó ESAL
Empleados	1
Afiliado	N
Beneficiario Ley 1780?	N

Actividades Económicas

0510 Extraccion de hulla (carbon de piedra)

REPRESENTANTES LEGALES

*** NOMBRAMIENTOS ***

QUE POR ESCRITURA PUBLICA NO. 0010944 DE NOTARIA 29 DE BOGOTÁ D.C. DEL 29 DE OCTUBRE DE 1997, INSCRITA EL 4 DE NOVIEMBRE DE 1997 BAJO EL NUMERO 00079664 DEL LIBRO VI, FUE (RON) NOMBRADO (S):

NOMBRE IDENTIFICACIÓN
REPRESENTANTE LEGAL
JIMÉNEZ MEJÍA AUGUSTO C.C. 000000019085597

QUE POR ESCRITURA PUBLICA NO. 4396 DE NOTARIA 72 DE BOGOTÁ D.C. DEL 21 DE MAYO DE 2009, INSCRITA EL 23 DE JUNIO DE 2009 BAJO EL NUMERO 00178392 DEL LIBRO VI, FUE (RON) NOMBRADO (S):

NOMBRE IDENTIFICACIÓN
REPRESENTANTE LEGAL
LINARES MARTINEZ JOSE MIGUEL C.C. 000000079267044

QUE POR DOCUMENTO PRIVADO NO. SIN NUM DE REPRESENTANTE LEGAL DEL 6 DE NOVIEMBRE DE 2014, INSCRITA EL 27 DE NOVIEMBRE DE 2014 BAJO EL NUMERO 00240165 DEL LIBRO VI, FUE (RON) NOMBRADO (S):

NOMBRE IDENTIFICACIÓN
REPRESENTANTE LEGAL
FERNANDEZ MEJÍA LUISA C.C. 000000035468780

QUE POR ESCRITURA PUBLICA NO. 4396 DE NOTARIA 72 DE BOGOTÁ D.C. DEL 21 DE MAYO DE 2009, INSCRITA EL 23 DE JUNIO DE 2009 BAJO EL NUMERO 00178392 DEL LIBRO VI, FUE (RON) NOMBRADO (S):

NOMBRE IDENTIFICACIÓN
REPRESENTANTE LEGAL
STILWELL JHON P P.P. 000000405564090

REPRESENTANTE LEGAL
LYNN MULLEN RICHARD P.P. 000000088324152

REPRESENTANTE LEGAL
ARAUJO CASTRO SANTANDER ALFREDO C.C. 000000005088026

REPRESENTANTE LEGAL
LOPEZ GONZALEZ JUAN CARLOS C.C. 000000080413692

REPRESENTANTE LEGAL
LANG ALLAN JOSEPH P.P. 000000421601863

QUE POR CERTIFICACIÓN NO. DE JUNTA DIRECTIVA DEL 20 DE ABRIL DE 2011, INSCRITA EL 27 DE MAYO DE 2011 BAJO EL NUMERO 00199046 DEL LIBRO VI, FUE (RON) NOMBRADO (S):

NOMBRE IDENTIFICACIÓN
REPRESENTANTE LEGAL
CASTRO CASTILLO MARCO TULIO C.C. 000000012646575

5. SUPERINTENDENCIA DE SOCIEDADES

Información General de Sociedades

DATOS BÁSICOS

NIT	830037774 - 3
Razón Social	DRUMMOND COAL MINING LLC
Expediente	29986
Sigla	
Objeto social	El objeto social de la sucursal consiste en el desarrollo de actividades de exploración, instalación
Tipo societario	SUCURSAL EXTRANJERA

ACTIVIDAD ECONÓMICA

Actividad CCIIU	B0510
Versión CCIIU	4AC
Descripción CCIIU	Extracción de hulla (carbón de piedra)

DIRECCIÓN JUDICIAL

Dirección Judicial	CALLE 72 10-07 OFICINA 1302
Teléfono 1	5871000
Teléfono 2	
Ciudad Judicial	BOGOTÁ, D.C.
Departamento Judicial	BOGOTÁ, D. C.

ADMINISTRADORES/REPRESENTANTES

CONTADOR	MURGAS BONILLA ABAD ENRIQUE
REPRESENTANTE LEGAL 2DO. SUPLENTE	LOPEZ GONZALEZ JUAN CARLOS
REPRESENTANTE LEGAL	LINARES MARTINEZ JOSE MIGUEL
REPRESENTANTE LEGAL 1ER. SUPLENTE	FERNANDEZ MEJIA LUISA
REVISOR FISCAL	IGANACIO GUATIBONZA GUERRA
REVISOR FISCAL SUPLENTE	ZAMBRANO MATEUS RUTH STELLA

DIRECCIÓN DOMICILIARIA

Dirección Domicilio	CALLE 72 10-07 OFICINA 1302
Ciudad Domicilio	BOGOTÁ, D.C.
Departamento Domicilio	BOGOTÁ, D. C.
Apartado Aéreo	250712
Fax	2104303
Correo electrónico	apoveda@drummondltd.com
Página Web	

SITUACIÓN ESTADO

Estado	VIGILANCIA
Fecha Estado	2009-04-01
Etapa Situación	ACTIVA
Fecha Situación	1998-04-17
Fecha Etapa	1998-04-17
Causal	ART. 2.2.2.1.2.1. Num.1(ART 2.2.2.1.1.1 Num 1) Dec.1074/2015

Portal de Información Empresarial

Reportes — Información Básica

Departamento	BOGOTÁ, D. C.	Apartado	250712
Fax	2104303	Email	apoveda@drummondltd.com
Página web			

Situación / Estado

Estado	VIGILANCIA	Fecha Estado	4/1/2009 12:00:00 AM
Situación	ACTIVA	Fecha Situación	4/17/1998 12:00:00 AM
Etapa Situación	ACTIVA	Fecha Etapa	4/17/1998 12:00:00 AM

Administradores / Representantes

Nombre Representante Legal	Organo Societario
LINARES MARTINEZ JOSE MIGUEL	FERNANDEZ MEJIA LUISA (REPRESENTANTE LEGAL 1ER. SUPLENTE), IGANACIO GUATIBONZA GUERRA (REVISOR FISCAL), EDNA CONSUELO ACOSTA TORRES (REVISOR FISCAL SUPLENTE)

PORTAL DE INFORMACIÓN EMPRESARIAL PIE

Reporte de Estado de Resultados Integrales (ERI) por Empresa

SUPERINTENDENCIA DE SOCIEDADES

Criterios de Consulta

Periodo	Clase de informe	Tipo de Informe	Corte Estatutario	Nit	Razón Social	Fecha Transmisión	Retransmisión	Tipo Corte Estatutario
2016	01 - Estados Financieros Fin de Ejercicio	20 - NIIF Plenas Separados	2016-12-31	830037774	DRUMMOND COAL MINING LLC	2017-04-05	No	01. ANUAL

	830037774
	2016
	2016-12-31
Resultado de periodo [resumen]	
Ganancia (pérdida) [sinopsis]	
Ingresos de actividades ordinarias	$229,316,735
Costo de ventas	$199,554,883
Ganancia bruta	$29,761,852
Gastos de administración	$198,727

6. PÁGINA WEB DE LA COMPAÑÍA

No se encontró información

C.I. Prodeco

1. TABLA RESUMEN

C.I. Prodeco	860.041.312-9
DOMICILIO E INFORMACIÓN DE LA EMPRESA	En la información publicada en la Superintendencia de Sociedades se encuentra el domicilio de la empresa. En la información del registro mercantil se incluye el tipo de sociedad.
¿INSCRITA EN BOLSA?	No
¿TITULARIDAD ESTATAL?	No
¿SITUACIÓN DE CONTROL POR UNA EMPRESA QUE COTIZA EN BOLSA?	No
REGISTRO DE ACCIONISTAS O MIEMBROS	No hay información de socios o accionistas, en el Registro Mercantil se encuentra la información sobre representantes legales, en la Superintendencia de Sociedades está la información de Representantes Legales.
PORCENTAJE DE PARTICIPACIÓN (NATURALEZA DE LOS DERECHOS)	No
TIPO DE PARTICIPACIÓN	Si
N. DE IDENTIFICACIÓN	Solamente se encuentran los documentos de los representantes legales en Colombia.
PAÍS DE RESIDENCIA	No
PEP's	No hay información sobre PEP´s relacionados con la empresa.
¿SUJETO OBLIGADO A	

ADOPTAR SISTEMAS DE GESTIÓN DE RIESGOS?	Si, por ingresos, se encuentra obligados a adoptar el SAGRLAFT de la Superintendencia de Sociedades.

2. REGISTRO NACIONAL DE VALORES Y EMISORES

Sin Información

3. GUÍA DE EMISORES DE LA BOLSA DE VALORES DE COLOMBIA

Sin Información

4. REGISTRO ÚNICO EMPRESARIAL Y SOCIAL –RUES

C.I. PRODECO S.A.

La siguiente información es reportada por la cámara de comercio y es de tipo informativo

Sigla	
Cámara de comercio	BARRANQUILLA
Identificación	NIT 860041312 - 9

Registro Mercantil

Numero de Matricula	403176
Último Año Renovado	2018
Fecha de Renovacion	20180322
Fecha de Matricula	20051130
Fecha de Vigencia	20730912
Estado de la matricula	ACTIVA
Fecha de Cancelación	00000000
Tipo de Sociedad	SOCIEDAD COMERCIAL
Tipo de Organización	SOCIEDAD ANONIMA
Categoria de la Matricula	SOCIEDAD ó PERSONA JURIDICA PRINCIPAL ó ESAL
Empleados	0
Afiliado	S
Beneficiario Ley 1780?	

Información Propietario / Establecimientos, agencias o sucursales

Razon Social ó Nombre	NIT o Núm Id.	Cámara de Comercio	Matrícula	Estado	Categoría	
C.I PRODECO S.A	- 0	BARRANQUILLA	476227	ACTIVA	Establecimiento	Ver Detalle

Actividades Económicas

0510 Extraccion de hulla (carbon de piedra)

REPRESENTANTES LEGALES

Cargo/Nombre	*Identificación*
Presidente	
Mcmanus Mark John	*CE.**********428978*

Suplente del Presidente
Lopez Vera Tomas Antonio *CC.********16717077*

5. SUPERINTENDENCIA DE SOCIEDADES

Información General de Sociedades

DATOS BÁSICOS

NIT	860041312 - 9
Razón Social	C.I. PRODECO S.A.
Expediente	21104
Sigla	
Objeto social	EXPLORACION Y EXPLOTACION DE MINERALES Y SU COMERCIALIZACION
Tipo societario	ANONIMA

DIRECCIÓN DOMICILIARIA

Dirección Domicilio	CALLE 77B # 59-61 PISO 5 C.E AMERICA II
Ciudad Domicilio	BARRANQUILLA
Departamento Domicilio	ATLÁNTICO
Apartado Aéreo	362
Fax	3582825
Correo electrónico	tomas.lopez@grupoprodeco.com.co
Página Web	

ACTIVIDAD ECONÓMICA

Actividad CCIIU	B0510
Versión CCIIU	4AC
Descripción CCIIU	Extracción de hulla (carbón de piedra)

DIRECCIÓN JUDICIAL

Dirección Judicial	CALLE 77B # 59-61 PISO 5 C.E. AMERICA II
Teléfono 1	3695500
Teléfono 2	
Ciudad Judicial	BARRANQUILLA
Departamento Judicial	ATLÁNTICO

SITUACIÓN ESTADO

Estado	VIGILANCIA
Fecha Estado	2007-04-01
Etapa Situación	ACTIVA
Fecha Situación	1995-05-02
Fecha Etapa	1995-05-02
Causal	ART. 2.2.2.1.1.1. Num.1, Dec. 1074/2015

ADMINISTRADORES/REPRESENTANTES

REVISOR FISCAL	CRUZ LATINO OSCAR MANUEL
JUNTA DIRECTIVA SUPLENTE 1o.	NICOLAS GOMEZ OLARTE
JUNTA DIRECTIVA SUPLENTE 3o.	LOPEZ VERA TOMAS ANTONIO
JUNTA DIRECTIVA SUPLENTE 2o.	MONTOYA RODRIGUEZ MIGUEL ANGEL
JUNTA DIRECTIVA PRINCIPAL 2o.	FREDERICK WILLIAM SMITH
JUNTA DIRECTIVA PRINCIPAL 3o.	ABRHAM SMIT
JUNTA DIRECTIVA PRINCIPAL 1o.	MARK MCMANUS
REPRESENTANTE LEGAL 1ER. SUPLENTE	ABRHAM SMIT
REPRESENTANTE LEGAL	MARK MCMANUS
CONTADOR	PALOMINO ACENCIO SANTO DOMINGO
REVISOR FISCAL SUPLENTE	JAIDER ALDEMAR SANCHEZ GUERRERO

Portal de Información Empresarial

Reportes — Información Básica

Página web

Situación / Estado

Estado	VIGILANCIA	Fecha Estado	4/1/2007 12:00:00 AM
Situación	ACTIVA	Fecha Situación	5/2/1995 12:00:00 AM
Etapa Situación	ACTIVA	Fecha Etapa	5/2/1995 12:00:00 AM

Administradores / Representantes

Nombre Representante Legal	Organo Societario
MARK MCMANUS	ABRHAM SMIT (REPRESENTANTE LEGAL 1ER. SUPLENTE), CRUZ LATINO OSCAR MANUEL (REVISOR FISCAL), JAIDER ALDEMAR SANCHEZ GUERRERO (REVISOR FISCAL SUPLENTE), MARK MCMANUS (JUNTA DIRECTIVA PRINCIPAL 1o.), FREDERICK WILLIAM SMITH (JUNTA DIRECTIVA PRINCIPAL 2o.), ABRHAM SMIT (JUNTA DIRECTIVA PRINCIPAL 3o.), NICOLAS GOMEZ OLARTE (JUNTA DIRECTIVA SUPLENTE 1o.), MONTOYA RODRIGUEZ MIGUEL ANGEL (JUNTA DIRECTIVA SUPLENTE 2o.), LOPEZ VERA TOMAS ANTONIO (JUNTA DIRECTIVA SUPLENTE 3o.)

PORTAL DE INFORMACIÓN EMPRESARIAL PIE

Reporte de Estado de Resultados Integrales (ERI) por Empresa

SUPERINTENDENCIA DE SOCIEDADES

Criterios de Consulta

Periodo	Clase de informe	Tipo de Informe	Corte Estatutario	Nit	Razón Social	Fecha Transmisión	Retransmisión	Tipo Corte Estatutario
2017	01 - Estados Financieros Fin de Ejercicio	20 - NIIF Plenas Separados	2017-12-31	860041312	C.I. PRODECO S.A.	2018-04-25	No	01. ANUAL

	860041312
	2017
	2017-12-31
Resultado de periodo [resumen]	
Ganancia (pérdida) [sinopsis]	
Ingresos de actividades ordinarias	$3,527,484,697
Costo de ventas	$3,101,393,141
Ganancia bruta	$426,091,556
Otros gastos	$182,114,307

6. PÁGINA WEB DE LA COMPAÑÍA

El GRUPO PRODECO es un grupo de carácter privado perteneciente a la multinacional Glencore plc, (Suiza). Se encuentra conformado por las vinculadas C.I. Prodeco S.A., Carbones de La Jagua S.A., Consorcio Minero Unido S.A., Carbones El Tesoro S.A. y la Sociedad Portuaria Puerto Nuevo S.A... Las operaciones mineras se encuentran ubicadas en el departamento del Cesar y la operación portuaria se encuentra ubicada en el departamento del Magdalena. Inició actividades en el año 1995 (Glencore adquiere a Prodeco, incluye Puerto Zúñiga, mina Calenturitas y mina Cerrejón Central) y realiza operaciones de exploración, explotación y exportación de carbón térmico en el departamento del Cesar.

El Grupo Prodeco está conformado por: C.I. Prodeco S.A., propietaria de la mina Calenturitas y de la operación ferroviaria de transporte de carbón; Carbones de la Jagua S.A., Consorcio Minero Unido S.A. y Carbones El Tesoro S.A., propietarias de la mina La Jagua; y Sociedad Portuaria Puerto Nuevo S.A., propietaria del puerto de exportación de carbón Puerto Nuevo.

El grupo comprende las operaciones de Glencore en Colombia para la exportación de carbón térmico y metalúrgico y su infraestructura asociada. Exploramos, producimos, transportamos y embarcamos carbón térmico y metalúrgico de alto grado con destino a los mercados en Europa, América y Asia.

Consorcio Minero Unido S.A.

1. TABLA RESUMEN

Consorcio Minero Unido S.A.	800.103.090-8
DOMICILIO E INFORMACIÓN DE LA EMPRESA	En la información publicada en la Superintendencia de Sociedades se encuentra el domicilio de la empresa. En la información del registro mercantil se incluye el tipo de sociedad.
¿INSCRITA EN BOLSA?	No
¿TITULARIDAD ESTATAL?	No
¿SITUACIÓN DE CONTROL POR UNA EMPRESA QUE COTIZA EN BOLSA?	No
REGISTRO DE ACCIONISTAS O MIEMBROS	No hay información de socios o accionistas, en el Registro Mercantil se encuentra la información sobre representantes legales, en la Superintendencia de Sociedades está la información de Representantes Legales y miembros de Junta Directiva
PORCENTAJE DE PARTICIPACIÓN (NATURALEZA DE LOS DERECHOS)	No
TIPO DE PARTICIPACIÓN	Si
N. DE IDENTIFICACIÓN	Solamente se encuentran los documentos de los representantes legales en Colombia.
PAÍS DE RESIDENCIA	No
PEP's	No hay información sobre PEP´s relacionados con la empresa.
¿SUJETO OBLIGADO A ADOPTAR SISTEMAS DE GESTIÓN DE RIESGOS?	Si, por ingresos, se encuentra obligados a adoptar el SAGRLAFT de la Superintendencia de Sociedades.

2. REGISTRO NACIONAL DE VALORES Y EMISORES

Sin Información

3. GUÍA DE EMISORES DE LA BOLSA DE VALORES DE COLOMBIA

Sin Información

4. REGISTRO ÚNICO EMPRESARIAL Y SOCIAL –RUES

CONSORCIO MINERO UNIDO S.A. C.M.U.

La siguiente información es reportada por la cámara de comercio y es de tipo informativo

Sigla	
Cámara de comercio	BARRANQUILLA
Identificación	NIT 800103090 - 8

Registro Mercantil

Numero de Matricula	419575
Último Año Renovado	2018
Fecha de Renovacion	20180322
Fecha de Matricula	20060908
Fecha de Vigencia	20350813
Estado de la matricula	ACTIVA
Fecha de Cancelación	00000000
Tipo de Sociedad	SOCIEDAD COMERCIAL
Tipo de Organización	SOCIEDAD ANONIMA
Categoria de la Matricula	SOCIEDAD ó PERSONA JURIDICA PRINCIPAL ó ESAL
Empleados	0
Afiliado	S
Beneficiario Ley 1780?	

Información Propietario / Establecimientos, agencias o sucursales

Razon Social ó Nombre	NIT o Núm Id.	Cámara de Comercio	Matricula	Estado	Categoria	
CONSORCIO MINERO UNIDO S.A. C.M.U.	- 0	BARRANQUILLA	431774	ACTIVA	Establecimiento	Ver Detalle

Actividades Económicas

0510 Extraccion de hulla (carbon de piedra)

REPRESENTANTES LEGALES

Cargo/Nombre	*Identificación*
Presidente	
Mcmanus Mark John	*CE.**********428978*
Vicepresidente	

Smith Frederick William *CE.*********411876*

5. SUPERINTENDENCIA DE SOCIEDADES

Información General de Sociedades

DATOS BÁSICOS

NIT	800103090 - 8
Razón Social	CONSORCIO MINERO UNIDO S.A.
Expediente	27475
Sigla	CMU S.A.
Objeto social	ACTIVIDAD DE LA INDUSTRIA MINERA EN TODAS SUS MANIFESTACIONES
Tipo societario	ANONIMA

ACTIVIDAD ECONÓMICA

Actividad CCIIU	B0510
Versión CCIIU	4AC
Descripción CCIIU	Extracción de hulla (carbón de piedra)

DIRECCIÓN JUDICIAL

Dirección Judicial	CALLLE 77B No 59-61 P5
Teléfono 1	3695500
Teléfono 2	
Ciudad Judicial	BARRANQUILLA
Departamento Judicial	ATLÁNTICO

DIRECCIÓN DOMICILIARIA

Dirección Domicilio	CALLE 77B No 59-61 P5
Ciudad Domicilio	BARRANQUILLA
Departamento Domicilio	ATLÁNTICO
Apartado Aéreo	0
Fax	3582825
Correo electrónico	tomas.lopez@grupoprodeco.com.co
Página Web	

SITUACIÓN ESTADO

Estado	VIGILANCIA
Fecha Estado	2007-04-01
Etapa Situación	ACTIVA
Fecha Situación	1996-04-01
Fecha Etapa	1996-04-01
Causal	ART. 2.2.2.1.1.1. Num.1, Dec. 1074/2015

ADMINISTRADORES/REPRESENTANTES

JUNTA DIRECTIVA SUPLENTE 1o.	HERRERA ZULUAGA FRANCISCO ERNESTO
JUNTA DIRECTIVA SUPLENTE 2o.	NICOLAS GOMEZ OLARTE
REVISOR FISCAL SUPLENTE	CRUZ LATINO OSCAR MANUEL
JUNTA DIRECTIVA PRINCIPAL 2o.	FREDERICK WILLIAM SMITH
REPRESENTANTE LEGAL 1ER. SUPLENTE	FREDERICK WILLIAM SMITH
JUNTA DIRECTIVA PRINCIPAL 3o.	CHAVEZ DE MANGA PATRICIA LEONOR
JUNTA DIRECTIVA PRINCIPAL 1o.	ABRHAM SMIT
REPRESENTANTE LEGAL	ABRHAM SMIT
CONTADOR	MARTHA LIA OSPINO HERRERA
REVISOR FISCAL	JAIDER ALDEMAR SANCHEZ GUERRERO
JUNTA DIRECTIVA SUPLENTE 3o.	ALVARO PUPO MURGAS

Portal de Información Empresarial

Reportes — Información Básica

Situación / Estado

Estado	VIGILANCIA	Fecha Estado	4/1/2007 12:00:00 AM
Situación	ACTIVA	Fecha Situación	4/1/1996 12:00:00 AM
Etapa Situación	ACTIVA	Fecha Etapa	4/1/1996 12:00:00 AM

Administradores / Representantes

Nombre Representante Legal	Organo Societario
ABRHAM SMIT	FREDERICK WILLIAM SMITH (REPRESENTANTE LEGAL 1ER. SUPLENTE), JAIDER ALDEMAR SANCHEZ GUERRERO (REVISOR FISCAL), CRUZ LATINO OSCAR MANUEL (REVISOR FISCAL SUPLENTE), ABRHAM SMIT (JUNTA DIRECTIVA PRINCIPAL 1o.), FREDERICK WILLIAM SMITH (JUNTA DIRECTIVA PRINCIPAL 2o.), CHAVEZ DE MANGA PATRICIA LEONOR (JUNTA DIRECTIVA PRINCIPAL 3o.), HERRERA ZULUAGA FRANCISCO ERNESTO (JUNTA DIRECTIVA SUPLENTE 1o.), NICOLAS GOMEZ OLARTE (JUNTA DIRECTIVA SUPLENTE 2o.), ALVARO PUPO MURGAS (JUNTA DIRECTIVA SUPLENTE 3o.)

Portal de Información Empresarial

Reporte de Estado de Resultados Integrales (ERI) por Empresa

SUPERINTENDENCIA DE SOCIEDADES

Criterios de Consulta

Periodo	Clase de informe	Tipo de Informe	Corte Estatutario	Nit	Razón Social	Fecha Transmisión	Retransmisión	Tipo Corte Estatutario
2017	01 - Estados Financieros Fin de Ejercicio	20 - NIIF Plenas Separados	2017-12-31	800103090	CONSORCIO MINERO UNIDO S.A.	2018-04-05	No	01. ANUAL

	800103090
	2017
	2017-12-31
Resultado de periodo [resumen]	
Ganancia (pérdida) [sinopsis]	
Ingresos de actividades ordinarias	$388,478,312
Costo de ventas	$368,975,304
Ganancia bruta	$19,503,008
Otros ingresos	$25,297,966

6. PÁGINA WEB DE LA COMPAÑÍA

No se encontró información

Carbones de la Jagua S.A.

1. TABLA RESUMEN

Carbones De La Jagua S.A.	802.024.439-2
DOMICILIO E INFORMACIÓN DE LA EMPRESA	En la información publicada en la Superintendencia de Sociedades se encuentra el domicilio de la empresa. En la información del registro mercantil se incluye el tipo de sociedad.
¿INSCRITA EN BOLSA?	No
¿TITULARIDAD ESTATAL?	No
¿SITUACIÓN DE CONTROL POR UNA EMPRESA QUE COTIZA EN BOLSA?	No
REGISTRO DE ACCIONISTAS O MIEMBROS	No hay información de socios o accionistas, en el Registro Mercantil se encuentra la información sobre representantes legales, en la Superintendencia de Sociedades está la información de Representantes Legales y miembros de Junta Directiva
PORCENTAJE DE PARTICIPACIÓN (NATURALEZA DE LOS DERECHOS)	No
TIPO DE PARTICIPACIÓN	Si
N. DE IDENTIFICACIÓN	Solamente se encuentran los documentos de los representantes legales en Colombia.
PAÍS DE RESIDENCIA	No
PEP's	No hay información sobre PEP´s relacionados con la empresa.
¿SUJETO OBLIGADO A ADOPTAR SISTEMAS DE GESTIÓN DE RIESGOS?	Si, por ingresos, se encuentra obligados a adoptar el SAGRLAFT de la Superintendencia de Sociedades.

2. REGISTRO NACIONAL DE VALORES Y EMISORES

Sin Información

3. GUÍA DE EMISORES DE LA BOLSA DE VALORES DE COLOMBIA

Sin Información

4. REGISTRO ÚNICO EMPRESARIAL Y SOCIAL –RUES

CARBONES DE LA JAGUA S.A.

La siguiente información es reportada por la cámara de comercio y es de tipo informativo

Sigla	
Cámara de comercio	BARRANQUILLA
Identificación	NIT 802024439 - 2

Registro Mercantil

Numero de Matrícula	374678
Último Año Renovado	2018
Fecha de Renovacion	20180322
Fecha de Matrícula	20040617
Fecha de Vigencia	20540607
Estado de la matrícula	ACTIVA
Fecha de Cancelación	00000000
Tipo de Sociedad	SOCIEDAD COMERCIAL
Tipo de Organización	SOCIEDAD ANONIMA
Categoría de la Matrícula	SOCIEDAD ó PERSONA JURIDICA PRINCIPAL ó ESAL
Empleados	0
Afiliado	S
Beneficiario Ley 1780?	

Información Propietario / Establecimientos, agencias o sucursales

Razon Social ó Nombre	NIT o Num Id.	Cámara de Comercio	Matrícula	Estado	Categoría	
CARBONES DE LA JAGUA S.A.	- 0	BARRANQUILLA	374679	ACTIVA	Establecimiento	Ver Detalle

Actividades Económicas

0510 Extraccion de hulla (carbon de piedra)

REPRESENTANTES LEGALES

Cargo/Nombre *Identificación*
Gerente
Mcmanus Mark John *CE.**********428978*
Suplente del Gerente.
Chávez De Manga Patricia Leonor *CC.********41675409*

5. SUPERINTENDENCIA DE SOCIEDADES

Información General de Sociedades

DATOS BÁSICOS

NIT	802024439 - 2
Razón Social	CARBONES DE LA JAGUA S.A.
Expediente	42860
Sigla	CDJ S.A.
Objeto social	PROSPECCION, EXPLORACION, EXPLOTACION, PRODUCCION TRANSPORTE DE CARBON Y CUALQUIER OTRA SUSTANCIA MI
Tipo societario	ANONIMA

ACTIVIDAD ECONÓMICA

Actividad CCIIU	B0510
Versión CCIIU	4AC
Descripción CCIIU	Extracción de hulla (carbón de piedra)

DIRECCIÓN JUDICIAL

Dirección Judicial	CALLE 77B # 59-61 PISO 5 C.E. AMERICA II
Teléfono 1	3695500
Teléfono 2	
Ciudad Judicial	BARRANQUILLA
Departamento Judicial	ATLÁNTICO

ADMINISTRADORES/REPRESENTANTES

REVISOR FISCAL	CRUZ LATINO OSCAR MANUEL
REPRESENTANTE LEGAL 1ER. SUPLENTE	CHAVEZ DE MANGA PATRICIA LEONOR
JUNTA DIRECTIVA SUPLENTE 1o.	MATALIA ANAYA ZAMBRANO
JUNTA DIRECTIVA PRINCIPAL 3o.	MARTELO LOZANO CARLOS ENRIQUE
JUNTA DIRECTIVA PRINCIPAL 2o.	CHAVEZ DE MANGA PATRICIA LEONOR
JUNTA DIRECTIVA SUPLENTE 3o.	HERRERA ZULUAGA FRANCISCO ERNESTO
JUNTA DIRECTIVA SUPLENTE 2o.	ABRHAM SMIT
REPRESENTANTE LEGAL	ABRHAM SMIT
JUNTA DIRECTIVA PRINCIPAL 1o.	MARK MCMANUS
REVISOR FISCAL SUPLENTE	JAIDER ALDEMAR SANCHEZ GUERRERO
CONTADOR	PALOMINO ACENCIO SANTO DOMINGO

DIRECCIÓN DOMICILIARIA

Dirección Domicilio	CALLE 77B # 59-61 PISO 5 C.E. AMERICA II
Ciudad Domicilio	BARRANQUILLA
Departamento Domicilio	ATLÁNTICO
Apartado Aéreo	0
Fax	3582825
Correo electrónico	tomas.lopez@grupoprodeco.com.co
Página Web	

SITUACIÓN ESTADO

Estado	VIGILANCIA
Fecha Estado	2007-04-01
Etapa Situación	ACTIVA
Fecha Situación	2006-04-03
Fecha Etapa	2006-04-03
Causal	ART. 2.2.2.1.1.1. Num.1, Dec. 1074/2015

Portal de Información Empresarial

Reportes — Información Básica

Situación / Estado

Estado	VIGILANCIA	Fecha Estado	4/1/2007 12:00:00 AM
Situación	ACTIVA	Fecha Situación	4/3/2006 12:00:00 AM
Etapa Situación	ACTIVA	Fecha Etapa	4/3/2006 12:00:00 AM

Administradores / Representantes

Nombre Representante Legal	Organo Societario
ABRHAM SMIT	CHAVEZ DE MANGA PATRICIA LEONOR (REPRESENTANTE LEGAL 1ER. SUPLENTE), CRUZ LATINO OSCAR MANUEL (REVISOR FISCAL), JAIDER ALDEMAR SANCHEZ GUERRERO (REVISOR FISCAL SUPLENTE), MARK MCMANUS (JUNTA DIRECTIVA PRINCIPAL 1o.), CHAVEZ DE MANGA PATRICIA LEONOR (JUNTA DIRECTIVA PRINCIPAL 2o.), MARTELO LOZANO CARLOS ENRIQUE (JUNTA DIRECTIVA PRINCIPAL 3o.), MATALIA ANAYA ZAMBRANO (JUNTA DIRECTIVA SUPLENTE 1o.), ABRHAM SMIT (JUNTA DIRECTIVA SUPLENTE 2o.), HERRERA ZULUAGA FRANCISCO ERNESTO (JUNTA DIRECTIVA SUPLENTE 3o.)

PORTAL DE INFORMACIÓN EMPRESARIAL PIE

Reporte de Estado de Resultados Integrales (ERI) por Empresa

SUPERINTENDENCIA DE SOCIEDADES

Criterios de Consulta

Periodo	Clase de informe	Tipo de Informe	Corte Estatutario	Nit	Razón Social	Fecha Transmisión	Retransmisión	Tipo Corte Estatutario
2017	01 - Estados Financieros Fin de Ejercicio	20 - NIIF Plenas Separados	2017-12-31	802024439	CARBONES DE LA JAGUA S.A.	2018-04-19	No	01. ANUAL

	802024439
	2017
	2017-12-31
Resultado de periodo [resumen]	
Ganancia (pérdida) [sinopsis]	
Ingresos de actividades ordinarias	$489,362,455
Costo de ventas	$419,836,498
Ganancia bruta	$69,525,957
Otros gastos	$5,671,313

6. PÁGINA WEB DE LA ENTIDAD

No se encontró información

Carbones El Tesoro S.A.

1. TABLA RESUMEN

Carbones El Tesoro S.A.	900.139.415-6
DOMICILIO E INFORMACIÓN DE LA EMPRESA	En la información publicada en la Superintendencia de Sociedades se encuentra el domicilio de la empresa. En la información del registro mercantil se incluye el tipo de sociedad.
¿INSCRITA EN BOLSA?	No
¿TITULARIDAD ESTATAL?	No
¿SITUACIÓN DE CONTROL POR UNA EMPRESA QUE COTIZA EN BOLSA?	No
REGISTRO DE ACCIONISTAS O MIEMBROS	No hay información de socios o accionistas, en el Registro Mercantil se encuentra la información sobre representantes legales, en la Superintendencia de Sociedades está la información de Representantes Legales y miembros de Junta Directiva.
PORCENTAJE DE PARTICIPACIÓN (NATURALEZA DE LOS DERECHOS)	No
TIPO DE PARTICIPACIÓN	Si
N. DE IDENTIFICACIÓN	Solamente se encuentran los documentos de los representantes legales en Colombia.
PAÍS DE RESIDENCIA	No
PEP's	No hay información sobre PEP´s relacionados con la empresa.
¿SUJETO OBLIGADO A ADOPTAR SISTEMAS DE GESTIÓN DE RIESGOS?	No, se informa que la empresa está inactiva.

2. REGISTRO NACIONAL DE VALORES Y EMISORES

Sin Información

3. GUÍA DE EMISORES DE LA BOLSA DE VALORES DE COLOMBIA

Sin Información

4. REGISTRO ÚNICO EMPRESARIAL Y SOCIAL –RUES

CARBONES EL TESORO S.A.

La siguiente información es reportada por la cámara de comercio y es de tipo informativo

Sigla	
Cámara de comercio	BARRANQUILLA
Identificación	NIT 900139415 - 6

Registro Mercantil

Numero de Matricula	431180
Último Año Renovado	2018
Fecha de Renovacion	20180316
Fecha de Matricula	20070314
Fecha de Vigencia	20570306
Estado de la matricula	ACTIVA
Fecha de Cancelación	00000000
Tipo de Sociedad	SOCIEDAD COMERCIAL
Tipo de Organización	SOCIEDAD ANONIMA
Categoría de la Matricula	SOCIEDAD o PERSONA JURIDICA PRINCIPAL o ESAL
Empleados	0
Afiliado	S
Beneficiario Ley 1780?	

Información Propietario / Establecimientos, agencias o sucursales

Razon Social ó Nombre	NIT o Núm Id.	Cámara de Comercio	Matrícula	Estado	Categoría	
CARBONES EL TESORO S.A.	- 0	BARRANQUILLA	431181	ACTIVA	Establecimiento	Ver Detalle

Actividades Económicas

0510 Extraccion de hulla (carbon de piedra)

REPRESENTANTES LEGALES

Cargo/Nombre *Identificación*
Gerente.
Lopez Vera Tomas Antonio *CC.********16717077*
Suplente del Gerente.
Herrera Zuluaga Francisco Ernesto *CC.********71630776*

5. SUPERINTENDENCIA DE SOCIEDADES

Información General de Sociedades

DATOS BÁSICOS

NIT	900139415 - 6
Razón Social	CARBONES EL TESORO S.A.
Expediente	60744
Sigla	
Objeto social	"PROSPECCION,EXPLORACION,EXPLOTACION,PRODUCCION,TRANSPORTE DE CARBON Y CUALQUIER OTRA SUSTANCIA MINE
Tipo societario	ANONIMA

ACTIVIDAD ECONÓMICA

Actividad CCIIU	B0510
Versión CCIIU	4AC
Descripción CCIIU	Extracción de hulla (carbón de piedra)

DIRECCIÓN JUDICIAL

Dirección Judicial	CALLE 77B # 59-61 PISO 5 C.E. AMERICA II
Teléfono 1	3695500
Teléfono 2	
Ciudad Judicial	BARRANQUILLA
Departamento Judicial	ATLÁNTICO

DIRECCIÓN DOMICILIARIA

Dirección Domicilio	CALLE 77B # 59-61 PISO 5 C.E. AMERICA II
Ciudad Domicilio	BARRANQUILLA
Departamento Domicilio	ATLÁNTICO
Apartado Aéreo	
Fax	3582825
Correo electrónico	tomas.lopez@grupoprodeco.com.co
Página Web	

SITUACIÓN ESTADO

Estado	VIGILANCIA
Fecha Estado	2009-04-01
Etapa Situación	ACTIVA
Fecha Situación	2009-02-10
Fecha Etapa	2009-02-10
Causal	ART. 2.2.2.1.1.1. Num.1, Dec. 1074/2015

ADMINISTRADORES/REPRESENTANTES

REPRESENTANTE LEGAL 1ER. SUPLENTE	HERRERA ZULUAGA FRANCISCO ERNESTO
REPRESENTANTE LEGAL	LOPEZ VERA TOMAS ANTONIO
REVISOR FISCAL SUPLENTE	CRUZ LATINO OSCAR MANUEL
JUNTA DIRECTIVA SUPLENTE 1o.	MARK MCMANUS
JUNTA DIRECTIVA PRINCIPAL 2o.	HERRERA ZULUAGA FRANCISCO ERNESTO
JUNTA DIRECTIVA PRINCIPAL 1o.	LOPEZ VERA TOMAS ANTONIO
CONTADOR	PERALTA HERNANDEZ CARMEN
REVISOR FISCAL	JAIDER ALDEMAR SANCHEZ GUERRERO
JUNTA DIRECTIVA SUPLENTE 3o.	NATALIA ANAYA ZAMBRANO
JUNTA DIRECTIVA SUPLENTE 2o.	GOMEZ COLMENARES OSCAR ANDRES EDUARDO
JUNTA DIRECTIVA PRINCIPAL 3o.	ALVARO PUPO MURGAS

Portal de Información Empresarial

Reportes — Información Básica

Página web

Situación / Estado

Estado	VIGILANCIA	Fecha Estado	4/1/2009 12:00:00 AM
Situación	ACTIVA	Fecha Situación	2/10/2009 12:00:00 AM
Etapa Situación	ACTIVA	Fecha Etapa	2/10/2009 12:00:00 AM

Administradores / Representantes

Nombre Representante Legal	Organo Societario
LOPEZ VERA TOMAS ANTONIO	HERRERA ZULUAGA FRANCISCO ERNESTO (REPRESENTANTE LEGAL 1ER. SUPLENTE), JAIDER ALDEMAR SANCHEZ GUERRERO (REVISOR FISCAL), CRUZ LATINO OSCAR MANUEL (REVISOR FISCAL SUPLENTE), LOPEZ VERA TOMAS ANTONIO (JUNTA DIRECTIVA PRINCIPAL 1o.), HERRERA ZULUAGA FRANCISCO ERNESTO (JUNTA DIRECTIVA PRINCIPAL 2o.), ALVARO PUPO MURGAS (JUNTA DIRECTIVA PRINCIPAL 3o.), MARK MCMANUS (JUNTA DIRECTIVA SUPLENTE 1o.), GOMEZ COLMENARES OSCAR ANDRES EDUARDO (JUNTA DIRECTIVA SUPLENTE 2o.), NATALIA ANAYA ZAMBRANO (JUNTA DIRECTIVA SUPLENTE 3o.)

Portal de Información Empresarial PIE

Reporte de Estado de Resultados Integrales (ERI) por Empresa

SUPERINTENDENCIA DE SOCIEDADES

Criterios de Consulta

Periodo	Clase de informe	Tipo de Informe	Corte Estatutario	Nit	Razón Social	Fecha Transmisión	Retransmisión	Tipo Corte Estatutario
2017	01 - Estados Financieros Fin de Ejercicio	20 - NIIF Plenas Separados	2017-12-31	900139415	CARBONES EL TESORO S.A.	2018-04-25	No	01. ANUAL

	900139415
	2017
	2017-12-31
Resultado de periodo [resumen]	
Ganancia (pérdida) [sinopsis]	
Ingresos de actividades ordinarias	
Costo de ventas	$223,519
Ganancia bruta	($223,519)
Otros ingresos	$1,221,130

6. PÁGINA WEB DE LA COMPAÑÍA

No se encontró información

Sociedad Portuaria Puerto Nuevo S.A.

1. TABLA RESUMEN

Sociedad Portuaria Puerto Nuevo S.A.	900.273.253-2
DOMICILIO E INFORMACIÓN DE LA EMPRESA	En la información publicada en la Superintendencia de Sociedades se encuentra el domicilio de la empresa. En la información del registro mercantil se incluye el tipo de sociedad.
¿INSCRITA EN BOLSA?	No
¿TITULARIDAD ESTATAL?	No
¿SITUACIÓN DE CONTROL POR UNA EMPRESA QUE COTIZA EN BOLSA?	No
REGISTRO DE ACCIONISTAS O MIEMBROS	No hay información de socios o accionistas, en el Registro Mercantil se encuentra la información sobre representantes legales, en la Superintendencia de Sociedades está la información de Representantes Legales y miembros de Junta Directiva.
PORCENTAJE DE PARTICIPACIÓN (NATURALEZA DE LOS DERECHOS)	No
TIPO DE PARTICIPACIÓN	Si
N. DE IDENTIFICACIÓN	Solamente se encuentran los documentos de los representantes legales en Colombia.
PAÍS DE RESIDENCIA	No
PEP's	No hay información sobre PEP´s relacionados con la empresa.
¿SUJETO OBLIGADO A ADOPTAR SISTEMAS DE GESTIÓN DE RIESGOS?	No hay publicada información financiera.

2. REGISTRO NACIONAL DE VALORES Y EMISORES

Sin Información

3. GUÍA DE EMISORES DE LA BOLSA DE VALORES DE COLOMBIA

Sin Información

4. REGISTRO ÚNICO EMPRESARIAL Y SOCIAL –RUES

SOCIEDAD PORTUARIA PUERTO NUEVO S.A.

La siguiente información es reportada por la cámara de comercio y es de tipo informativo

Sigla	
Cámara de comercio	SANTA MARTA
Identificación	NIT g00273253 - 2

Registro Mercantil

Numero de Matricula	150043
Último Año Renovado	2018
Fecha de Renovacion	20180323
Fecha de Matricula	20130515
Fecha de Vigencia	Indefinida
Estado de la matricula	ACTIVA
Fecha de Cancelación	
Motivo Cancelación	NORMAL
Tipo de Sociedad	SOCIEDAD COMERCIAL
Tipo de Organización	SOCIEDAD ANONIMA
Categoria de la Matricula	SOCIEDAD ó PERSONA JURIDICA PRINCIPAL ó ESAL
Empleados	200
Afiliado	S
Beneficiario Ley 1780?	

Actividades Económicas

5222 Actividades de puertos y servicios complementarios para el transporte acuatico

REPRESENTANTES LEGALES

*REPRESENTACIÓN LEGAL *****

16717077 - LOPEZ VERA TOMAS ANTONIO
569455 - THOMSON JAMES PETER
436380 - THOMPSON DARREN LEIGH

5. SUPERINTENDENCIA DE SOCIEDADES

Información General de Sociedades

DATOS BÁSICOS

NIT	900273253 - 2
Razón Social	SOCIEDAD PORTUARIA PUERTO NUEVO S A
Expediente	73075
Sigla	
Objeto social	
Tipo societario	ANONIMA

ACTIVIDAD ECONÓMICA

Actividad CCIIU	0
Versión CCIIU	3AC
Descripción CCIIU	(N/D)

DIRECCIÓN JUDICIAL

Dirección Judicial	CARRERA 14 # 85 68 OFICINA 605
Teléfono 1	7435000
Teléfono 2	0
Ciudad Judicial	BOGOTÁ, D.C.
Departamento Judicial	BOGOTÁ, D. C.

DIRECCIÓN DOMICILIARIA

Dirección Domicilio	CARRERA 14 # 85 68 OFICINA 605
Ciudad Domicilio	BOGOTÁ, D.C.
Departamento Domicilio	BOGOTÁ, D. C.
Apartado Aéreo	0
Fax	0
Correo electrónico	paca.zuleta@prodeco.com.co
Página Web	0

SITUACIÓN ESTADO

Estado	EXENTA
Fecha Estado	2012-12-14
Etapa Situación	INACTIVA
Fecha Situación	2012-12-14
Fecha Etapa	2012-12-14
Causal	INACTIVA

ADMINISTRADORES/REPRESENTANTES

REVISOR FISCAL SUPLENTE	LORA PEREZ YAIMY LENIS
REVISOR FISCAL	EILEEN GISELLE QUINTERO RODRIGUEZ
REPRESENTANTE LEGAL 1ER. SUPLENTE	ROGENMOSER DANIEL
REPRESENTANTE LEGAL	MARIA MARGARITA ZULETA GONZALEZ
JUNTA DIRECTIVA SUPLENTE 3o.	ROGENMOSER DANIEL
JUNTA DIRECTIVA SUPLENTE 2o.	DARREN BOWDEN
JUNTA DIRECTIVA SUPLENTE 1o.	KEELY PAUL
JUNTA DIRECTIVA PRINCIPAL 3o.	MARIA MARGARITA ZULETA GONZALEZ
JUNTA DIRECTIVA PRINCIPAL 2o.	PHILLIPS CHRISTOPHER IAN
JUNTA DIRECTIVA PRINCIPAL 1o.	NAGLE GARY

Portal de Información Empresarial

Sin Información

6. PÁGINA WEB DE LA COMPAÑÍA

No se encontró información

MINEROS S.A.
Minería responsable del Siglo XXI

Mineros S.A.

1. TABLA RESUMEN

Mineros S.A.	890.914.525-7
DOMICILIO E INFORMACIÓN DE LA EMPRESA	En la información publicada en la Superintendencia de Sociedades se encuentra el domicilio de la empresa. En la información del registro mercantil se incluye el tipo de sociedad.
¿INSCRITA EN BOLSA?	Si
¿TITULARIDAD ESTATAL?	No
¿SITUACIÓN DE CONTROL POR UNA EMPRESA QUE COTIZA EN BOLSA?	No
REGISTRO DE ACCIONISTAS O MIEMBROS	En el Registro de la BVC se encuentra información de los principales accionistas. En el Registro Mercantil se encuentra la información sobre representantes legales, en la Superintendencia de Sociedades no hay información. Adicionalmente, en la página web de la empresa se registran los miembros de la Junta Directiva y principales administradores
PORCENTAJE DE PARTICIPACIÓN (NATURALEZA DE LOS DERECHOS)	No
TIPO DE PARTICIPACIÓN	Si
N. DE IDENTIFICACIÓN	Solamente se encuentran los documentos de los representantes legales en Colombia.
PAÍS DE RESIDENCIA	No
PEP's	No hay información sobre PEP´s relacionados con la

	empresa.
¿SUJETO OBLIGADO A ADOPTAR SISTEMAS DE GESTIÓN DE RIESGOS?	No hay información financiera publicada.

2. REGISTRO NACIONAL DE VALORES Y EMISORES

Nombre	MINEROS S.A.
NIT	8909145257
Código tipo de entidad RNVEI	030. ORO Y OTROS MINERALES NO FERROSOS
Código RNVEI	030 - 003
Código tipo de entidad RNVEI	030
Código industrial	EXPLOTACIÓN DE MINAS Y CANTERAS (B0000)
Sigla	NO
Calidad Inscrito	EMISOR DE VALORES
Estado RNVEI	Activa-Vigente (VIG)
Situación legal	NORMAL (NOR)
Dirección	CR 43A 14-109 P. 6
Ciudad	MEDELLÍN
Teléfono	2665757
Dirección Web	www.mineros.com.co
Fax	2682858
Representante legal	ANDRES RESTREPO ISAZA
Entidad vigilante	CONTROL EXCLUSIVO SUPERFINANCIERA (CV)

JUNTA DIRECTIVA Resultados de búsqueda (14)

Tipo de identificación	Id	Nombre	Cargo	Calidad Miembro	Fecha inicial	Fecha Final
CEDULA DE CIUDADANIA	17000984	MIGUEL URRUTIA MONTOYA	PRINCIPAL	INDEPENDIENTE	2013/04/01	2019/03/31
CEDULA DE CIUDADANIA	19413292	JUAN CARLOS PAEZ AYALA	PRINCIPAL	INDEPENDIENTE	2017/04/01	2019/03/31
CEDULA DE CIUDADANIA	10276212	JOSE FERNANDO LLANO	PRINCIPAL	INDEPENDIENTE	2013/04/01	2019/03/31
CEDULA DE CIUDADANIA	79142751	Luis Santiago Perdomo Maldonado	PRINCIPAL	INDEPENDIENTE	2013/04/01	2019/03/31
CEDULA DE CIUDADANIA	17170745	ALBERTO MEJIA HERNANDEZ	PRINCIPAL	INDEPENDIENTE	2013/04/01	2019/03/31
CEDULA DE CIUDADANIA	8275817	ALBERTO LEON MEJIA ZULUAGA	PRINCIPAL	INDEPENDIENTE	2013/04/01	2019/03/31
CEDULA DE CIUDADANIA	438129	EDUARDO PACHECO CORTES	PRINCIPAL - PRESIDENTE	INDEPENDIENTE	2013/04/01	2019/03/31
CEDULA DE CIUDADANIA	8247690	ALVARO ESCOBAR RESTREPO	SUPLENTE PERSONAL	INDEPENDIENTE	2017/04/01	2019/03/31
CEDULA DE CIUDADANIA	79755523	ALFREDO AUGUSTO MATEO OSSA ALARCON	SUPLENTE PERSONAL	INDEPENDIENTE	2017/04/01	2019/03/31
CEDULA DE CIUDADANIA	79278762	Carlos Rodrigo Pacheco Cortes	SUPLENTE PERSONAL	INDEPENDIENTE	2017/04/01	2019/03/31
CEDULA DE CIUDADANIA	39774454	GLORIA MARCELA ACUÑA RAMIREZ	SUPLENTE PERSONAL	INDEPENDIENTE	2017/04/01	2019/03/31
CEDULA DE CIUDADANIA	21362040	BEATRIZ URIBE DE URIBE	SUPLENTE PERSONAL	INDEPENDIENTE	2017/04/01	2019/03/31
CEDULA DE CIUDADANIA	17171700	CARLOS CABALLERO ARGAEZ	SUPLENTE PERSONAL	INDEPENDIENTE	2017/04/01	2019/03/31
CEDULA DE CIUDADANIA	32306416	LUCIA TABORDA GIRALDO	SUPLENTE PERSONAL	INDEPENDIENTE	2017/04/01	2019/03/31

REPRESENTANTES LEGALES Resultados de búsqueda (3)

Tipo de identificación	Número de Documento	Nombre	Tipo Cargo	Inicia
CEDULA DE CIUDADANIA	71601249	ANDRES RESTREPO ISAZA	PRINCIPAL	2015/05/01
CEDULA DE CIUDADANIA	79142751	Luis Santiago Perdomo Maldonado	SUPLENTE	2018/06/20
CEDULA DE CIUDADANIA	71644342	ARMANDO ESTRADA SALAZAR	SEGUNDO SUPLENTE	1999/05/29

AGENTES DE CUMPLIMIENTO Resultados de búsqueda (1)

Tipo de identificación	Número de documento de identidad	Nombre	Fecha inicial
CEDULA DE CIUDADANIA	43616173	MILENA VASQUEZ	2017/04/01

REVISORES FISCALES Resultados de búsqueda (2)

Tipo de identificación	Número de documento de identidad	Nombre	Tipo cargo	Fecha inicial	Firma de Auditoria
CEDULA DE CIUDADANIA	1128450120	HAROL ALBERTO MURILLO ORREGO	PRINCIPAL	2015/03/19	DELOITTE & TOUCHE
CEDULA DE CIUDADANIA	1128456325	MARCELA ALEXANDRA GIL BEDOYA	SUPLENTE	2016/04/19	DELOITTE & TOUCHE

CONTADORES Resultados de búsqueda (1)

Tipo de identificación	Número de documento de identidad	Nombre	Fecha inicial
CEDULA DE CIUDADANIA	8729803	HECTOR MIGUEL TRESPALACIOS TERAN	1999/05/29

3. GUÍA DE EMISORES DE LA BOLSA DE VALORES DE COLOMBIA

Razón Social

MINEROS S.A.

Ciudad	Sector	Página Web
Medellín	Industrial	www.mineros.com.co

Descripción

MINEROS S.A. es un Grupo Empresarial con 40 años de experiencia dedicado a la exploración y explotación de oro y metales asociados, con operaciones en Colombia y en Nicaragua a través de Hemco, empresa adquirida en 2013. Las actividades en Colombia se realizan en dos frentes de producción: aluvial y subterráneo, en los municipios de El Bagre, Zaragoza y Nechí (Bajo Cauca Antioqueño).

Junta Directiva

1. Miguel Urrutia Montoya
2. Juan Carlos Paez Ayala
3. Jose Fernando Llano
4. Luis Santiago Perdomo Maldonado
5. Alberto Mejia Hernandez
6. Alberto Leon Mejia Zuluaga
7. Eduardo Pacheco Cortés

Principales Accionistas

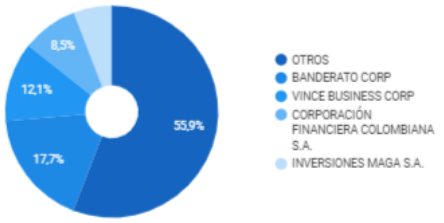

4. REGISTRO ÚNICO EMPRESARIAL Y SOCIAL –RUES

MINEROS S.A.

La siguiente información es reportada por la cámara de comercio y es de tipo informativo

Sigla	
Cámara de comercio	MEDELLIN PARA ANTIOQUIA
Identificación	NIT 890914525 - 7

Registro Mercantil

Numero de Matricula	2186504
Último Año Renovado	2018
Fecha de Renovacion	20180322
Fecha de Matricula	19741121
Fecha de Vigencia	20731114
Estado de la matricula	ACTIVA
Fecha de Cancelación	
Tipo de Sociedad	SOCIEDAD COMERCIAL
Tipo de Organización	SOCIEDAD ANONIMA
Categoria de la Matricula	SOCIEDAD ó PERSONA JURIDICA PRINCIPAL ó ESAL
Empleados	949
Afiliado	S
Beneficiario Ley 1780?	N

Información Propietario / Establecimientos, agencias o sucursales

Razon Social ó Nombre	NIT o Núm Id.	Cámara de Comercio	Matricula	Estado	Categoria	
MINEROS	-	MEDELLIN PARA ANTIOQUIA	2113702	ACTIVA	Establecimiento	Ver Detalle

Actividades Económicas

0722 Extraccion de oro y otros metales preciosos
0129 Otros cultivos permanentes n.c.p.
3511 Generacion de energia electrica
4662 Comercio al por mayor de metales y productos metalíferos

REPRESENTANTES LEGALES

NOMBRAMIENTOS REPRESENTACIÓN LEGAL:

CARGO NOMBRE IDENTIFICACIÓN

PRESIDENTE ANDRES RESTREPO ISAZA 71.601.249
DESIGNACIÓN

Por Extracto de Acta número 458 del 18 de marzo de 2015, de la Junta Directiva, registrado(a) en esta Cámara el 7 de mayo de 2015, en el libro 9, bajo el número 8719

PRIMER SUPLENTE DEL REPRESENTANTE LEGAL SANTIAGO PERDOMO 79.142.751
DESIGNACIÓN

Por Extracto de Acta número 496 del 16 de mayo de 2018, de la Junta Directiva, registrado(a) en esta Cámara el 12 de julio de 2018, en el libro 9, bajo el número 17543

SUPLENTE SEGUNDO ARMANDO ESTRADA SALAZAR 71.644.342
DESIGNACIÓN

Nombrado por Acta No.261 de noviembre 19 de 1998, de la Junta Directiva, registrada en esta Cámara el 1 de marzo de 1999, en el libro 9o., folio 229, bajo el No.1599.

5. SUPERINTENDENCIA DE SOCIEDADES

Información General de Sociedades

DATOS BÁSICOS

NIT	890914525 - 7
Razón Social	MINEROS S.A
Expediente	21125
Sigla	
Objeto social	
Tipo societario	COLECTIVA

ACTIVIDAD ECONÓMICA

Actividad CCIIU	C1320
Versión CCIIU	3AC
Descripción CCIIU	Extraccion de minerales preciosos

DIRECCIÓN JUDICIAL

Dirección Judicial	CR 43A 14-109 P. 6
Teléfono 1	
Teléfono 2	
Ciudad Judicial	MEDELLÍN
Departamento Judicial	ANTIOQUIA

DIRECCIÓN DOMICILIARIA

Dirección Domicilio	CR 43A 14-109 P. 6
Ciudad Domicilio	MEDELLÍN
Departamento Domicilio	ANTIOQUIA
Apartado Aéreo	0
Fax	0
Correo electrónico	a@a.com
Página Web	

SITUACIÓN ESTADO

Estado	EXENTA
Fecha Estado	2005-11-25
Etapa Situación	INACTIVA
Fecha Situación	2005-11-25
Fecha Etapa	2005-11-25
Causal	INACTIVA

Portal de Información Empresarial

Sin Información

6. PÁGINA WEB DE LA COMPAÑÍA

Junta Directiva
La Junta Directiva está compuesta por siete (7) miembros principales con sus respectivos suplentes

PRINCIPALES
EDUARDO PACHECO CORTÉS
JOSÉ FERNANDO LLANO ESCANDÓN
LUIS SANTIAGO PERDOMO MALDONADO
ALBERTO LEÓN MEJÍA ZULUAGA
JUAN CARLOS PAEZ AYALA
ALBERTO MEJÍA HERNÁNDEZ
MIGUEL URRUTIA MONTOYA

SUPLENTES
MATEO OSSA ALARCÓN
ÁLVARO ESCOBAR RESTREPO
CARLOS RODRIGO PACHECO CORTÉS
LUCÍA TABORDA GIRALDO
GLORIA MARCELA ACUÑA RAMÍREZ
CARLOS EDUARDO CABALLERO ARGAEZ
BEATRIZ URIBE DE URIBE

Nota: Las anteriores personas que conforman la Junta Directiva, tanto principales como suplentes tienen calidad de miembros independientes.

ADMINISTRADORES
ANDRÉS RESTREPO ISAZA – PRESIDENTE
MARÍA VICTORIA CALLE ESPINAL – VICEPRESIDENTE CORPORATIVA ADMINISTRATIVA Y FINANCIERA
EDUARDO FLORES ZELAYA – VICEPRESIDENTE CORPORATIVO DESARROLLO DE NEGOCIOS
SANTIAGO CARDONA MÚNERA – VICEPRESIDENTE CORPORATIVO CADENA DE ABASTECIMIENTO
RAMIRO HUMBERTO JARAMILLO BETANCUR – GERENTE DE OPERACIONES COLOMBIA
REPRESENTANTE LEGAL - ANDRÉS RESTREPO ISAZA

Minas Paz del Rio S.A.

1. TABLA RESUMEN

Minas Paz del Río S.A.	860.029.995-1
DOMICILIO E INFORMACIÓN DE LA EMPRESA	En la información publicada en la Superintendencia de Sociedades se encuentra el domicilio de la empresa. En la información del registro mercantil se incluye el tipo de sociedad.
¿INSCRITA EN BOLSA?	Si
¿TITULARIDAD ESTATAL?	No
¿SITUACIÓN DE CONTROL POR UNA EMPRESA QUE COTIZA EN BOLSA?	No
REGISTRO DE ACCIONISTAS O MIEMBROS	No hay información de socios o accionistas, en el Registro Mercantil se encuentra la información sobre representantes legales, en el RNE se encuentra información de miembros de Junta Directiva. En la Superintendencia de Sociedades no hay información publicada.
PORCENTAJE DE PARTICIPACIÓN (NATURALEZA DE LOS DERECHOS)	Si
TIPO DE PARTICIPACIÓN	Si
N. DE IDENTIFICACIÓN	Solamente se encuentran los documentos de los representantes legales en Colombia.
PAÍS DE RESIDENCIA	No

PEP's	No hay información sobre PEP´s relacionados con la empresa.
¿SUJETO OBLIGADO A ADOPTAR SISTEMAS DE GESTIÓN DE RIESGOS?	Si, por ingresos, se encuentra obligados a adoptar el SAGRLAFT de la Superintendencia de Sociedades.

2. REGISTRO NACIONAL DE VALORES Y EMISORES

Nombre	ACERIAS PAZ DEL RIO S.A .
NIT	8600299951
Código tipo de entidad RNVEI	045. SIDERÚRGICA
Código RNVEI	045 - 003
Código tipo de entidad RNVEI	045
Código industrial	Industrias básicas de hierro y de acero (C2410)
Sigla	APDR
Calidad Inscrito	EMISOR DE VALORES
Estado RNVEI	Activa-Vigente (VIG)
Situación legal	NORMAL (NOR)
Dirección	CL 100 13 21 OF 601
Ciudad	BOGOTÁ, D.C.
Teléfono	6517300
Dirección Web	www.pazdelrio.com.co
Fax	6517300
Representante legal	CLAUDIO MONTEIRO DE SOUZA
Entidad vigilante	CONTROL EXCLUSIVO SUPERFINANCIERA (CV)

JUNTA DIRECTIVA Resultados de búsqueda (8)

Tipo de identificación	Id	Nombre	Cargo	Calidad Miembro	Fecha inicial	Fecha Final
CEDULA DE CIUDADANIA	3227772	ANTONIO UCROS RODRIGUEZ	PRINCIPAL	DEPENDIENTE	2018/04/01	
PASAPORTE	141880	ADAILSON RIBEIRO POMPEU	PRINCIPAL	DEPENDIENTE	2016/03/30	
PASAPORTE	956920	CARLOS HENRIQUE STELLA ROTELLA	PRINCIPAL	DEPENDIENTE	2016/03/30	
CEDULA DE CIUDADANIA	8721776	ANDRES OBREGON SANTO DOMINGO	PRINCIPAL	INDEPENDIENTE	2018/04/02	
PASAPORTE	FL120546	JORGE AUGUSTO DORIA NASCIMENTO SILVA	SUPLENTE PERSONAL	DEPENDIENTE	2018/04/02	
PASAPORTE	FS073014	MARCELO COSTA PASSOS	SUPLENTE PERSONAL	DEPENDIENTE	2018/04/02	
PASAPORTE	FH898929	MAURO MITSURU NAKAMURA	SUPLENTE PERSONAL	DEPENDIENTE	2018/04/02	
CEDULA DE CIUDADANIA	79780666	ALVARO ANDRES MOTTA NAVAS	SUPLENTE PERSONAL	INDEPENDIENTE	2018/04/02	

REPRESENTANTES LEGALES Resultados de búsqueda (3)

Tipo de identificación	Número de Documento	Nombre	Tipo Cargo	Inicia
CEDULA DE EXTRAJERIA	640448	CLAUDIO MONTEIRO DE SOUZA	PRINCIPAL	2016/08/03
CEDULA DE EXTRAJERIA	603501	EDSON ROCHA CAVALCANTE	PRINCIPAL	2016/08/01
CEDULA DE CIUDADANIA	79487179	VICENTE NOERO ARANGO	PRINCIPAL	2012/05/04

AGENTES DE CUMPLIMIENTO Resultados de búsqueda (2)

Tipo de identificación	Número de documento de identidad	Nombre	Fecha inicial
CEDULA DE CIUDADANIA	79876543	CESAR AUGUSTO DONCEL BALLEN	2014/09/11
CEDULA DE CIUDADANIA	79693998	FABIO HERNANDO GALAN SANCHEZ	2008/05/19

3. GUÍA DE EMISORES DE LA BOLSA DE VALORES DE COLOMBIA

Sin Información

4. REGISTRO ÚNICO EMPRESARIAL Y SOCIAL –RUES

ACERIAS PAZ DEL RIO SA

La siguiente información es reportada por la cámara de comercio y es de tipo informativo

Sigla	PAZ DEL RIO
Cámara de comercio	BOGOTA
Identificación	NIT 860029995 - 1

Registro Mercantil

Numero de Matricula	14132
Último Año Renovado	2018
Fecha de Renovacion	20180323
Fecha de Matricula	19720405
Fecha de Vigencia	21080206
Estado de la matricula	ACTIVA
Fecha de Cancelación	
Tipo de Sociedad	SOCIEDAD COMERCIAL
Tipo de Organización	SOCIEDAD ANONIMA
Categoria de la Matricula	SOCIEDAD o PERSONA JURIDICA PRINCIPAL o ESAL
Empleados	0
Afiliado	N
Beneficiario Ley 1780?	N

Información Propietario / Establecimientos, agencias o sucursales

Razon Social ó Nombre	NIT o Núm Id.	Cámara de Comercio	Matricula	Estado	Categoria	
ACERIAS PAZ DEL RIO	-	BOGOTA	14315	ACTIVA	Establecimiento	Ver Detalle

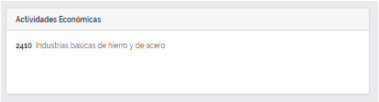

REPRESENTANTES LEGALES

*** NOMBRAMIENTOS ***

QUE POR ACTA NO. 2535 DE JUNTA DIRECTIVA DEL 22 DE JUNIO DE 2016, INSCRITA EL 1 DE AGOSTO DE 2016 BAJO EL NUMERO 02127501 DEL LIBRO IX, FUE (RON) NOMBRADO (S):

NOMBRE IDENTIFICACIÓN
PRESIDENTE
NOERO ARANGO VICENTE ENRIQUE C.C. 000000079487179

REPRESENTANTE LEGAL
ROCHA CAVALCANTE EDSON C.E. 000000000603501

REPRESENTANTE LEGAL PARA ASUNTOS JUDICIALES Y ADMINISTRATIVOS
GALAN SANCHEZ FABIO HERNANDO C.C. 000000079693998

REPRESENTANTE LEGAL ASUNTOS JUDICIALES Y ADMINISTRATIVOS
DONCEL BALLEN CESAR AUGUSTO C.C. 000000079876543

REPRESENTANTE LEGAL PARA ASUNTOS LABORALES
TORRES MORA MANUEL GERMAN C.C. 000000079791971

QUE POR ACTA NO. 2537 DE JUNTA DIRECTIVA DEL 16 DE DICIEMBRE DE 2016, INSCRITA EL 19 DE MAYO DE 2017 BAJO EL NUMERO 02226146 DEL LIBRO IX, FUE (RON) NOMBRADO (S):

NOMBRE IDENTIFICACIÓN
REPRESENTANTE LEGAL
MONTEIRO DE SOUZA CLAUDIO C.E. 000000000640448

QUE POR ACTA NO. 2543 DE JUNTA DIRECTIVA DEL 27 DE FEBRERO DE 2018, INSCRITA EL 13 DE JUNIO DE 2018 BAJO EL NUMERO 02348453 DEL LIBRO IX, FUE (RON) NOMBRADO (S):

NOMBRE IDENTIFICACIÓN

REPRESENTANTE LEGAL PARA ASUNTOS LABORALES
AGUDELO GIL HERNAN DARIO C.C. 000000074186760

QUE POR ACTA NO. 2517 DE JUNTA DIRECTIVA DEL 19 DE ABRIL DE 2012, INSCRITA EL 8 DE MAYO DE 2012 BAJO EL NUMERO 01632013 DEL LIBRO IX, FUE (RON) NOMBRADO (S):

NOMBRE IDENTIFICACIÓN

VICEPRESIDENTE EJECUTIVO
NOERO ARANGO VICENTE ENRIQUE *C.C. 000000079487179*

5. SUPERINTENDENCIA DE SOCIEDADES

Información General de Sociedades

DATOS BÁSICOS

NIT	860029995 - 1
Razón Social	ACERIAS PAZ DE RIO S A EN EJECUCION DE ACUERDO DE REESTRUCTURACION
Expediente	1305
Sigla	PAZ DEL RIO S A
Objeto social	EXPLOTACION Y TRANSFORMACION DEL MINERAL DE HI
Tipo societario	ANONIMA

ACTIVIDAD ECONÓMICA

Actividad CCIIU	D2710
Versión CCIIU	3AC
Descripción CCIIU	Industrias basicas de hierro y de acero

DIRECCIÓN JUDICIAL

Dirección Judicial	CL 100 13 21 OF 601
Teléfono 1	
Teléfono 2	
Ciudad Judicial	BOGOTÁ, D.C.
Departamento Judicial	BOGOTÁ, D. C.

ADMINISTRADORES/REPRESENTANTES

REPRESENTANTE LEGAL 1ER. SUPLENTE	MEZA CADAVID RODRIGO JOSE
JUNTA DIRECTIVA PRINCIPAL 1o.	VEGA LOZANO EDUARDO DE JESUS
JUNTA DIRECTIVA PRINCIPAL 2o.	GOMEZ CRISTANCHO SAMUEL ANTONIO
JUNTA DIRECTIVA PRINCIPAL 3o.	SANMIGUEL BUENAVENTURA MANUEL
JUNTA DIRECTIVA PRINCIPAL 4o.	VIANCHA VIANCHA SEGUNDO NOE
JUNTA DIRECTIVA PRINCIPAL 5o.	CAMACHO MATAMOROS JORGE ENRIQUE
JUNTA DIRECTIVA SUPLENTE 1o.	MORALES LOPEZ RAUL ERNESTO
JUNTA DIRECTIVA SUPLENTE 2o.	LONDOÑO ALVAREZ CARLOS FELIPE
JUNTA DIRECTIVA SUPLENTE 3o.	RAFAEL ANTONIO SANTAMARIA URIBE
JUNTA DIRECTIVA SUPLENTE 4o.	TORRES MEDINA ALFONSO
JUNTA DIRECTIVA SUPLENTE 5o.	ARIAS MEJIA OLGA LUCIA
REVISOR FISCAL	OSPINA GIRALDO HUGO FRANCISCO HERNANDO
REVISOR FISCAL SUPLENTE	ADRIANA OSORIO ROMERO
CONTADOR	VALENCIA HENAO JESUS MARIA
REPRESENTANTE LEGAL	SANMIGUEL BUENAVENTURA MANUEL
PROMOTOR	BARRERA GODOY VICTOR HERMES

DIRECCIÓN DOMICILIARIA

Dirección Domicilio	CL 100 13 21 OF 601
Ciudad Domicilio	BOGOTÁ, D.C.
Departamento Domicilio	BOGOTÁ, D. C.
Apartado Aéreo	4260
Fax	2823480
Correo electrónico	apdr@multi.net.co
Página Web	

SITUACIÓN ESTADO

Estado	EXENTA
Fecha Estado	2005-11-25
Etapa Situación	INACTIVA
Fecha Situación	2005-11-25
Fecha Etapa	2005-11-25
Causal	INACTIVA

Portal de Información Empresarial

Sin Información

6. PÁGINA WEB DE LA COMPAÑÍA

ACERÍAS PAZ DEL RIO S.A. es una empresa de carácter privado perteneciente al Grupo Votorantim (Brasil) desde el 2010, que inició operaciones en Colombia en 1948. Realiza actividades de producción, transformación, comercialización y transporte de acero. Sus operaciones se encuentran ubicadas en los departamentos de Cundinamarca y Boyacá.

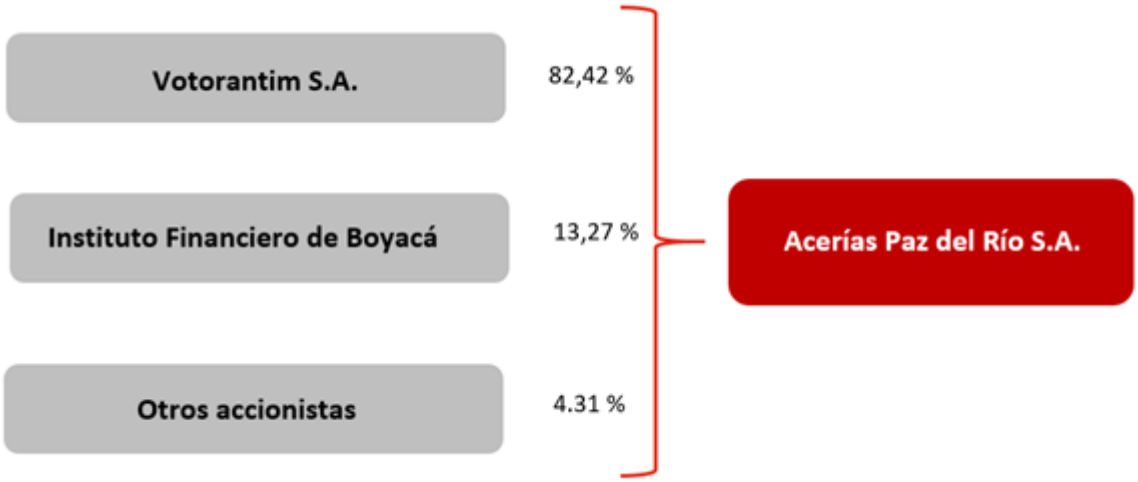

Minería Texas Colombia S.A.

1. TABLA RESUMEN

Minería Texas Colombia S.A. (MTC)	900.308.359-7
DOMICILIO E INFORMACIÓN DE LA EMPRESA	En la información publicada en la Superintendencia de Sociedades se encuentra el domicilio de la empresa. En la información del registro mercantil se incluye el tipo de sociedad.
¿INSCRITA EN BOLSA?	No
¿TITULARIDAD ESTATAL?	No
¿SITUACIÓN DE CONTROL POR UNA EMPRESA QUE COTIZA EN BOLSA?	No
REGISTRO DE ACCIONISTAS O MIEMBROS	No hay información de socios o accionistas, en el Registro Mercantil se encuentra la información sobre representantes legales, en la Superintendencia de Sociedades está la información de Representantes Legales.
PORCENTAJE DE PARTICIPACIÓN (NATURALEZA DE LOS DERECHOS)	No
TIPO DE PARTICIPACIÓN	Si
N. DE IDENTIFICACIÓN	Solamente se encuentran los documentos de los representantes legales en Colombia.
PAÍS DE RESIDENCIA	No

PEP's	No hay información sobre PEP´s relacionados con la empresa.
¿SUJETO OBLIGADO A ADOPTAR SISTEMAS DE GESTIÓN DE RIESGOS?	Si, por ingresos, se encuentra obligados a adoptar el SAGRLAFT de la Superintendencia de Sociedades.

2. REGISTRO NACIONAL DE VALORES Y EMISORES

Sin Información

3. GUÍA DE EMISORES DE LA BOLSA DE VALORES DE COLOMBIA

Sin Información

4. REGISTRO ÚNICO EMPRESARIAL Y SOCIAL –RUES

MINERIA TEXAS COLOMBIA S A

La siguiente información es reportada por la cámara de comercio y es de tipo informativo

Sigla	
Cámara de comercio	BOGOTA
Identificación	NIT 900308359 - 7

Registro Mercantil

Numero de Matricula	1924144
Último Año Renovado	2018
Fecha de Renovacion	20180416
Fecha de Matricula	20090824
Fecha de Vigencia	20590814
Estado de la matricula	ACTIVA
Fecha de Cancelación	
Tipo de Sociedad	SOCIEDAD COMERCIAL
Tipo de Organización	SOCIEDAD EXTRANJERA
Categoria de la Matricula	SOCIEDAD ó PERSONA JURIDICA PRINCIPAL ó ESAL
Empleados	873
Afiliado	N
Beneficiario Ley 1780?	N

Actividades Económicas
0820 Extraccion de esmeraldas, piedras preciosas y semipreciosas
4662 Comercio al por mayor de metales y productos metalíferos

REPRESENTANTES LEGALES

*** NOMBRAMIENTOS ***

QUE POR ACTA NO. SIN NUM DE JUNTA DIRECTIVA DEL 8 DE JULIO DE 2014, INSCRITA EL 25 DE JULIO DE 2014 BAJO EL NUMERO 00236346 DEL LIBRO VI, FUE (RON) NOMBRADO (S):

NOMBRE IDENTIFICACIÓN

REPRESENTANTE LEGAL
KEEVER KARL GREGORY P.P. 000000432704496

PRIMER SUPLENTE DEL REPRESENTANTE LEGAL
BURGESS CHARLES CLIFFORD C.E. 000000000374759

SEGUNDO SUPLENTE DEL REPRESENTANTE LEGAL
CARROLL JOHN JOSEPH C.E. 000000000465865

TERCER SUPLENTE DEL REPRESENTANTE LEGAL
CASTELLANOS GUERRERO MANUEL FERNANDO C.C. 000000079335480

5. SUPERINTENDENCIA DE SOCIEDADES

Información General de Sociedades

DATOS BÁSICOS	
NIT	900308359 - 7
Razón Social	MINERIA TEXAS COLOMBIA SA
Expediente	68503
Sigla	MTC
Objeto social	REALIZAR Y LLEVAR A CABO LA EXPLORACION, EXTRACCION, EXPLOTACION, TRANSFORMACION, UTILIZACION, IMPOR
Tipo societario	SUCURSAL EXTRANJERA

ACTIVIDAD ECONÓMICA	
Actividad CCIIU	B0820
Versión CCIIU	4AC
Descripción CCIIU	Extracción de esmeraldas, piedras preciosas y semipreciosas

DIRECCIÓN JUDICIAL	
Dirección Judicial	CALLE 72 NO 7-64 PISO 6 EDIFICIO ACCIONES Y VALORES
Teléfono 1	5169656
Teléfono 2	
Ciudad Judicial	BOGOTÁ, D.C.
Departamento Judicial	BOGOTÁ, D. C.

DIRECCIÓN DOMICILIARIA	
Dirección Domicilio	CALLE 72 NO 7-64 PISO 6 EDIFICIO ACCIONES Y VALORE
Ciudad Domicilio	BOGOTÁ, D.C.
Departamento Domicilio	BOGOTÁ, D. C.
Apartado Aéreo	
Fax	
Correo electrónico	ctoro@mtcol.com
Página Web	

SITUACIÓN ESTADO	
Estado	VIGILANCIA
Fecha Estado	2015-04-01
Etapa Situación	ACTIVA
Fecha Situación	2011-03-16
Fecha Etapa	2011-03-16
Causal	ART. 2.2.2.1.2.1. Num.1(ART 2.2.2.1.1.1 Num 1) Dec.1074/2015

ADMINISTRADORES/REPRESENTANTES	
REPRESENTANTE LEGAL 1ER. SUPLENTE	CHARLES CLIFFORD BURGESS
CONTADOR	CARLOS ALBERTO TORO BOTERO
REPRESENTANTE LEGAL 2DO. SUPLENTE	JOHN JOSEPH CARROLL
REPRESENTANTE LEGAL	GREGORY KEEVER KARL
REVISOR FISCAL SUPLENTE	YEIMI MONICA CUBILLOS CASTAÑEDA
REVISOR FISCAL	CORREDOR MERCHAN ANA MARIA

Portal de Información Empresarial

Reportes — Información Básica

	ACCIONES Y VALORE		
Departamento	BOGOTA D.C.	Apartado	
Fax		Email	ctoro@mtcol.com
Página web			

Situación / Estado

Estado	VIGILANCIA	Fecha Estado	4/1/2015 12:00:00 AM
Situación	ACTIVA	Fecha Situación	3/16/2011 12:00:00 AM
Etapa Situación	ACTIVA	Fecha Etapa	3/16/2011 12:00:00 AM

Administradores / Representantes

Nombre Representante Legal	Organo Societario
GREGORY KEEVER KARL	CHARLES CLIFFORD BURGESS (REPRESENTANTE LEGAL 1ER. SUPLENTE), CORREDOR MERCHAN ANA MARIA (REVISOR FISCAL), YEIMI MONICA CUBILLOS CASTAÑEDA (REVISOR FISCAL SUPLENTE)

PORTAL DE INFORMACIÓN EMPRESARIAL PIE

Reporte de Estado de Resultados Integrales (ERI) por Empresa

SUPERINTENDENCIA DE SOCIEDADES

Criterios de Consulta

Periodo	Clase de informe	Tipo de Informe	Corte Estatutario	Nit	Razón Social	Fecha Transmisión	Retransmisión	Tipo Corte Estatutario
2017	01 - Estados Financieros Fin de Ejercicio	40 - NIIF Pymes Individuales	2017-12-31	900308359	MINERIA TEXAS COLOMBIA SA	2018-04-13	No	01. ANUAL

	900308359
	2017
	2017-12-31
Resultado de periodo [resumen]	
Ganancia (pérdida) [sinopsis]	
Ingresos de actividades ordinarias	$85,633,331
Costo de ventas	$81,104,919
Ganancia bruta	$4,528,412
Otros ingresos	$1,115,715

6. PÁGINA WEB DE LA COMPAÑÍA

Minería Texas Colombia S.A. (MTC) y Puerto Arturo S.A.S. (Puerto Arturo) son compañías colombianas de capital extranjero subsidiarias del Grupo Muzo, enfocadas en la exploración y

explotación de esmeraldas en los municipios de Muzo y Quípama, en la zona occidental del departamento de Boyacá.

MTC se establece en el año 2009 como operador en el sector minero esmeraldífero para proporcionar servicios en minería. En el año 2014 el grupo muzo adquirió Puerto Arturo S.A.S, compañía que para ese entonces contaba con las concesiones para la exploración y explotación de esmeraldas, entre las veredas de Mata de Fique, jurisdicción del municipio de Quípama y Sábripa, jurisdicción del municipio de Muzo.

A partir de la extensión del contrato minero, Puerto Arturo S.A.S desarrolló e implementó un Plan de gestión social para superar los requisitos obligatorios con el fin de contribuir al desarrollo y crecimiento de la región.

Puerto Arturo S.A.S.

1. TABLA RESUMEN

Puerto Arturo S.A.S.	900.579.568-1
DOMICILIO E INFORMACIÓN DE LA EMPRESA	En la información publicada en la Superintendencia de Sociedades se encuentra el domicilio de la empresa. En la información del registro mercantil se incluye el tipo de sociedad.
¿INSCRITA EN BOLSA?	No
¿TITULARIDAD ESTATAL?	No
¿SITUACIÓN DE CONTROL POR UNA EMPRESA QUE COTIZA EN BOLSA?	No
REGISTRO DE ACCIONISTAS O MIEMBROS	No hay información de socios o accionistas, en el Registro Mercantil se encuentra la información sobre representantes legales, en la Superintendencia de Sociedades está la información de Representantes Legales.
PORCENTAJE DE PARTICIPACIÓN (NATURALEZA DE LOS DERECHOS)	No
TIPO DE PARTICIPACIÓN	Si
N. DE IDENTIFICACIÓN	Solamente se encuentran los documentos de los representantes legales en Colombia.
PAÍS DE RESIDENCIA	No
PEP's	No hay información sobre PEP´s relacionados con la empresa.
¿SUJETO OBLIGADO A ADOPTAR SISTEMAS DE GESTIÓN DE RIESGOS?	Si, por ingresos, se encuentra obligados a adoptar el SAGRLAFT de la Superintendencia de Sociedades.

2. REGISTRO NACIONAL DE VALORES Y EMISORES

Sin Información

3. GUÍA DE EMISORES DE LA BOLSA DE VALORES DE COLOMBIA

Sin Información

4. REGISTRO ÚNICO EMPRESARIAL Y SOCIAL –RUES

PUERTO ARTURO S.A.S.

La siguiente información es reportada por la cámara de comercio y es de tipo informativo

Sigla	
Cámara de comercio	BOGOTA
Identificación	NIT 900579568 - 1

Registro Mercantil

Numero de Matricula	2282055
Último Año Renovado	2018
Fecha de Renovacion	20180419
Fecha de Matricula	20121224
Fecha de Vigencia	Indefinida
Estado de la matricula	ACTIVA
Fecha de Cancelación	
Tipo de Sociedad	SOCIEDAD COMERCIAL
Tipo de Organización	SOCIEDADES POR ACCIONES SIMPLIFICADAS SAS
Categoria de la Matricula	SOCIEDAD ó PERSONA JURIDICA PRINCIPAL ó ESAL
Empleados	1
Afiliado	N
Beneficiario Ley 1780?	N

Actividades Económicas

0820 Extraccion de esmeraldas, piedras preciosas y semipreciosas
4669 Comercio al por mayor de otros productos n.c.p.

REPRESENTANTES LEGALES

*** NOMBRAMIENTOS ***

QUE POR ACTA NO. 12 DE ACCIONISTA UNICO DEL 23 DE NOVIEMBRE DE 2017, INSCRITA EL 4 DE DICIEMBRE DE 2017 BAJO EL NUMERO 02281376 DEL LIBRO IX, FUE (RON) NOMBRADO (S):
NOMBRE IDENTIFICACIÓN
REPRESENTANTE LEGAL - PERSONA JURIDICA
COLOMBIAN SHARED SERVICES S A S NIT. 000009011166164

5. SUPERINTENDENCIA DE SOCIEDADES

Información General de Sociedades

DATOS BÁSICOS

NIT	900579568 - 1
Razón Social	PUERTO ARTURO S.A.S
Expediente	83429
Sigla	
Objeto social	La exploracion, explotacion, procesamiento y comercialiacion de sustancias minerales de toda indole.
Tipo societario	S A S

ACTIVIDAD ECONÓMICA

Actividad CCIIU	B0820
Versión CCIIU	4AC
Descripción CCIIU	Extracción de esmeraldas, piedras preciosas y semipreciosas

DIRECCIÓN JUDICIAL

Dirección Judicial	Calle 72 No 7-64 P 6
Teléfono 1	5169656
Teléfono 2	
Ciudad Judicial	BOGOTÁ, D.C.
Departamento Judicial	BOGOTÁ, D. C.

ADMINISTRADORES/REPRESENTANTES

CONTADOR	CARLOS ALBERTO TORO BOTERO
REVISOR FISCAL	KATHERINE VIVIANA DELGADO DIAZ
REVISOR FISCAL SUPLENTE	DURAN BARBOSA MARIA CAMILA
REPRESENTANTE LEGAL 1ER. SUPLENTE	JAIME ALONSO GONZALES HERNANDEZ
REPRESENTANTE LEGAL	CHARLES CLIFFORD BURGESS

DIRECCIÓN DOMICILIARIA

Dirección Domicilio	Calle 72 No 7-64 P 6 q
Ciudad Domicilio	BOGOTÁ, D.C.
Departamento Domicilio	BOGOTÁ, D. C.
Apartado Aéreo	
Fax	
Correo electrónico	ctoro@mtcol.com
Página Web	

SITUACIÓN ESTADO

Estado	VIGILANCIA
Fecha Estado	2016-04-01
Etapa Situación	ACTIVA
Fecha Situación	2016-04-14
Fecha Etapa	2016-04-14
Causal	ART. 2.2.2.1.1.1. Num.1, Dec. 1074/2015

Portal de Información Empresarial

Reportes — Información Básica

Departamento	BOGOTA D.C.	Apartado	
Fax		Email	ctoro@mtcol.com
Página web			

Situación / Estado

Estado	VIGILANCIA	Fecha Estado	4/1/2016 12:00:00 AM
Situación	ACTIVA	Fecha Situación	4/14/2016 12:00:00 AM
Etapa Situación	ACTIVA	Fecha Etapa	4/14/2016 12:00:00 AM

Administradores / Representantes

Nombre Representante Legal	Organo Societario
CHARLES CLIFFORD BURGESS	JAIME ALONSO GONZALES HERNANDEZ (REPRESENTANTE LEGAL 1ER. SUPLENTE), KATHERINE VIVIANA DELGADO DIAZ (REVISOR FISCAL), DURAN BARBOSA MARIA CAMILA (REVISOR FISCAL SUPLENTE)

PORTAL DE INFORMACIÓN EMPRESARIAL PIE

Reporte de Estado de Resultados Integrales (ERI) por Empresa

SUPERINTENDENCIA DE SOCIEDADES

Criterios de Consulta

Periodo	Clase de informe	Tipo de Informe	Corte Estatutario	Nit	Razón Social	Fecha Transmisión	Retransmisión	Tipo Corte Estatutario
2017	01 - Estados Financieros Fin de Ejercicio	40 - NIIF Pymes Individuales	2017-12-31	900579568	PUERTO ARTURO S.A.S	2018-04-11	No	01. ANUAL

	900579568
	2017
	2017-12-31
Resultado de periodo [resumen]	
Ganancia (pérdida) [sinopsis]	
Ingresos de actividades ordinarias	$81,013,067
Costo de ventas	$108,568,240
Ganancia bruta	($27,555,173)
Otros ingresos	$0

6. PÁGINA WEB DE LA COMPAÑÍA

No se encontró información